

ANTIOQUIA

ENTREGA DE MEDICAMENTOS ANTIOQUIA			
MUNICIPIO	PUNTO DE ENTREGA	DIRECCIÓN	TELÉFONO
ABEJORRAL	ESE HOSPITAL SAN JUAN DE DIOS	CALLE CIRCULAR X CRA. CALIBIO	8647232
AMAGA	ESE HOSPITAL SAN FERNANDO	CARRERA 52 NO.51-82	8472121
AMALFI	ESE HOSPITAL EL CARMEN	CALLE COLOMBIA	8300659
ANGOSTURA	ESE HOSPITAL SAN RAFAEL	CARRERA 9 8-19	8645099
ANORI	ESE HOSPITAL SAN JUAN DE DIOS	CALLE ZEA	8350748
ARMENIA	ESE HOSPITAL SAN MARTIN DE PORRES	CALLE 11 NO. 6-69	8559059
CIUDAD BOLIVAR	ESE HOSPITAL LA MERCED	BARRIO LA CARMINA	8411201
BRICEÑO	ESE HOSPITAL SAGRADO CORAZON	CALLE 11 8-31	8570055
CACERES	ESE HOSPITAL ISABEL LA CATOLICA	CACERES	8362039
CACERES	IPS PROVIDENCIA	CARRERA 2 N° 17 - 75	8398120
CAUCASIA	MEDISALUD DEL CAUCA SAS	CAUCASIA	8368942
DABEIBA	ESE HOSPITAL NUESTRA SEÑORA DEL PERPETUO SOCORRO	CARRERA URIBE URIBE 6-22	8590045
EL BAGRE	DROGUERIA BENEFICIARIOS	CALLE 50 NO 46D - 78	8372196
FRONTINO	ESE HOSPITAL MARIA ANTONIA TORO DE ELEJALDE	CARRERA 27 NO 31-38	8595488
HISPANIA	ESE HOSPITAL SAN JUAN DEL SUROESTE	CALLE 50 ENTRE CARRERAS 46 -47	8432227
JERICO	NUEVA ESE HOSPITAL SAN RAFAEL	CARRERA 5A 9-157	8523166
MEDELLÍN	OXIVITAL S.A	TRANSNVERSAL 39 A N° 70 - 08	4131236
MEDELLÍN	INVERSIONES TODO DROGAS	CALLE 50 NO 48 - 03 EDIFICIO BIC	4547235
NECHI	ESE HOSPITAL LA MISERICORDIA	CALLE DE LA MISERICORDIA	8368053
NECHI	MEDISALUD DEL CAUCA SAS	CAUCASIA	8368942
PEQUE	ESE HOSPITAL SAN FRANCISCO	CARRERA BOLIVAR # 11-170	8552045
PUEBLORRICO	ESE HOSPITAL SAN VICENTE DE PAUL	CALLE 32 NO. 26A - 38	8498080
REMEDIOS	ESE HOSPITAL SAN VICENTE DE PAUL	CLLE 10 # 15-20	8303899
SANTA BARBARA	ESE HOSPITAL SANTAMARIA	CARRERA 50 NO. 45-90	8463131
SANTAFE DE ANTIOQUIA	ESE HOSPITAL SAN JUAN DE DIOS	CALLE 10 NO. 3-24	8531269
SEGOVIA	ESE HOSPITAL SAN JUAN DE DIOS	CALLE DEL HOSPITAL	8314055
TAMESIS	ESE HOSPITAL SAN JUAN DE DIOS	CARRERA 13 NO.13-52	8494835
TARAZA	ESE HOSPITAL SAN ANTONIO	CALLE 23 NO 32-131	8365616
URAMITA	ESE HOSPITAL TOBIAS PUERTA	CALLE 20 22-170	8574048
VALDIVIA	ESE HOSPITAL SAN JUAN DE DIOS	CARRERA 8 7-18	8360355
YARUMAL	ESE HOSPITAL SAN JUAN DE DIOS	CARRERA 23 N 12-13	8539998
YOLOMBO	ESE HOSPITAL SAN RAFAEL	CARRERA 2 A 13-46	8655570-8655571
ZARAGOZA	IPS SOLWAPIDA	URBANIZACION MIRAFLOREZ- BARRIO SAN GREGORIO	8389532
MEDELLÍN	THERACLINIC SAS	CARRERA 64 B 35 - 9 BARRIO CONQUISTADORES	2354998

ATENCIÓN DE PRIMER NIVEL DE COMPLEJIDAD ANTIOQUIA			
Consulta de medicina general, odontología, programas de P y P, laboratorio clínico, rayos X			
MUNICIPIO	IPS DE ATENCIÓN	DIRECCIÓN	TELÉFONO
ABEJORRAL	ESE HOSPITAL SAN JUAN DE DIOS	CL Circular X Kr Calibio	8647181
AMAGA	ESE HOSPITAL SAN FERNANDO	Cra 51 No 52 81	8472121
AMALFI	ESE HOSPITAL EL CARMEN	CL 23 # 23 - 40	5748300353
ANGOSTURA	ESE HOSPITAL SAN RAFAEL	KRA10 # 16 - 1	8645099 / 8645319
ANORI	ESE HOSPITAL SAN JUAN DE DIOS	CL ZEA	5748350803
ARMENIA	ESE HOSPITAL SAN MARTIN DE PORRES	CL 11 # 6-69	5748559099
CIUDAD BOLIVAR	ESE HOSPITAL LA MERCED	Calle 49 Nro 36-298	8411182
BRICEÑO	ESE HOSPITAL SAGRADO CORAZON	CL 11 # 8 - 31	8570099
CACERES	ESE HOSPITAL ISABEL LA CATOLICA	KR 50 # 52-48	8362039
CACERES	IPS PROVIDENCIA	KR 2 # 17 - 75	839 81 20
CAUCASIA	ESE HOSPITAL CESAR URIBE PIEDRAHITA	CL 31 KR 18 BARRIO EL PALMAR	8392161
CAUCASIA	IPS PROVIDENCIA	KR 2 # 17 - 75	839 81 20
CAUCASIA	OROSALUD CAUCASIA IPS	CI 11 # 12-06	8392676
DABEIBA	ESE HOSPITAL NUESTRA SEÑORA DEL PERPETUO SOCORRO	KR URIBE URIBE # 622	8590045
EL BAGRE	ESE HOSPITAL NUESTRA SEÑORA DEL CARMEN	CL 50 # 46D-37	5748372381
EL BAGRE	IPS MEDICAUCA	CL 50A # 46B-46	5748370592
FRONTINO	ESE HOSPITAL MARIA ANTONIA TORO DE ELEJALDE	KR 27 # 31 - 38	5748595050
HISPANIA	ESE HOSPITAL SAN JUAN DEL SUROESTE	CL 50 # 46-47	84322 11
JERICO	NUEVA ESE HOSPITAL SAN RAFAEL	CARRERA 5 9-157	8523166 / 8523272
NECHI	ESE HOSPITAL LA MISERICORDIA	CL LA MISERICORDIA	8368053
NECHI	MEDISALUD DEL CAUCA SAS	CL 24 ENTRE KR 8 Y 9 BRR KENNEDY	8399055

MUNICIPIO	IPS DE ATENCIÓN	DIRECCIÓN	TELÉFONO
PEQUE	ESE HOSPITAL SAN FRANCISCO	CARRERA BOLIVAR NO. 11-170	8552045 / 8552132
PUEBLORRICO	ESE HOSPITAL SAN VICENTE DE PAUL	CALLE 32 - 26A-38	8498080/ 8498326/ 8499054
REMEDIOS	ESE HOSPITAL SAN VICENTE DE PAUL	CL LAS PALMAS 12 - 120	8303727/ 8303899 /8303471
SANTA BARBARA	ESE HOSPITAL SANTAMARIA	KR SANTANDER # 45 - 90	8463131
SANTAFE DE ANTIOQUIA	ESE HOSPITAL SAN JUAN DE DIOS	CALLE 10 N° 3-24	8531020
SEGOVIA	ESE HOSPITAL SAN JUAN DE DIOS	CAMPAMENTO LA SALADA	8315626
TAMESIS	ESE HOSPITAL SAN JUAN DE DIOS	KR 10 # 13 - 52	8494802
TARAZA	ESE HOSPITAL SAN ANTONIO	Calle 26 No 32-131	8365616
URAMITA	ESE HOSPITAL TOBIAS PUERTA	CL 20 # 22 170 BARRIO EL TOTUMO	8574048
VALDIVIA	ESE HOSPITAL SAN JUAN DE DIOS	KR 8 # 7 - 18	8360218
YARUMAL	ESE HOSPITAL SAN JUAN DE DIOS	CARRERA 23 12 13	8 53 73 73
YOLOMBO	ESE HOSPITAL SAN RAFAEL	KR 24 # 13 - 466	5748654210
ZARAGOZA	FUNDACIÓN MEDICO NORCA IPS DE MEDICINA GENERAL Y ALTERNATIVA FUNORCA IPS	CL 62 # 50 A 21	5742843998
MEDELLÍN	THERACLINIC SAS	CARRERA 64 B 35 - 9 BARRIO CONQUISTADORES	2343942

RED DE PRESTACIÓN DE SERVICIOS DE MEDIANA Y ALTA COMPLEJIDAD ANTIOQUIA

NIVEL DE ATENCIÓN	MUNICIPIO	IPS DE ATENCIÓN	DIRECCIÓN	TELÉFONO	CORREO ELECTRÓNICO	SERVICIOS
NIVEL II	BELLO	PRO-DIAGNOSTICO S.A.	CALLE 50 NO 50 - 56	451 97 55 - 264 85 14	asistentegerencia@prodiagnostico.com.co	APOYO DIAGNOSTICO(ECOGRAFIA,RAYOS X,RESONANCIA MAGNETICA,TOMOGRAFIA)
NIVEL II	BELLO	ESE HOSPITAL MENTAL DE ANTIOQUIA	CALLE 38 NO 55-310 BELLO	444 83 30	contactenos@homo.gov.co	CONSULTA MEDICA ESPECIALIZADA(PSIQUIATRIA)CONSULTA PARAMEDICA(PSICOLOGIA)HOSPITALIZACION(UNIDAD DE SALUD MENTAL), PROCEDIMIENTOS DX Y TTO(PSICOLOGIA Y PSIQUIATRIA)
NIVEL III	BELLO	ESPECIALIDADES MEDICAS METROPOLITANAS S.A	AV.34 # 51-03 BELLO	4488980	cartera@emmsa.com.co	APOYO DIAGNOSTICO(ECOGRAFIA, MEDICINA NUCLEAR, RAYOS X, RESONANCIA MAGNETICA, TOMOGRAFIA) CIRUGIA AMBULATORIA(VASCULAR) CIRUGIA HOSPITALARIA(CARDIOVASCULAR, VASCULAR) CONSULTA MEDICA ESPECIALIZADA(CARDIOLOGIA, ELECTROFISIOLOGIA, MEDICINA NUCLEAR)HOSPITALIZACION(UCI ADULTOS,UCI INTERMEDIO ADULTOS) PROCEDIMIENTOS DX Y TTO(CARDIOLOGIA, ELECTROFISIOLOGIA, GASTROENTEROLOGIA, HEMODINAMIA,RADIOLOGIA INTERVENCIONISTA,VASCULARES NO INVASIVOS)
NIVEL III	BELLO	FUNDACIÓN CLINICA DEL NORTE	AV 38 DG 59 50	384 98 02	archivo@clinicadelnorte.org; aud.medica@clinicadelnorte.org;	APOYO DIAGNOSTICO(ECOGRAFIA,RAYOS X,RESONANCIA MAGNETICA) CIRUGIA AMBULATORIA (MANO, NEUROCIRUGIA, ORAL, MAXILO-FACIAL Y DENTAL, ORTOPEdia Y TRAUMATOLOGIA, PLASTICA, UROLOGIA, VASCULAR) CIRUGIA HOSPITALARIA (MANO, NEUROCIRUGIA, ORAL, MAXILO-FACIAL Y DENTAL, ORTOPEdia Y TRAUMATOLOGIA, PLASTICA, UROLOGIA) CONSULTA MEDICA ESPECIALIZADA(CARDIOLOGIA ,ELECTROFISIOLOGIA ,NEUROLOGIA,UROLOGIA) HOSPITALIZACION(SALA GENERAL, UCI ADULTOS, UCI INTERMEDIO ADULTOS) PROCEDIMIENTOS DX Y TTO(BANCO DE SANGRE, CARDIOLOGIA, CIRUGIA PLASTICA, ELECTROFISIOLOGIA, NEUROCIRUGIA, NEUROLOGIA, ORAL, MAXILO-FACIAL Y DENTAL, ORTOPEdia Y TRAUMATOLOGIA, UROLOGIA)
NIVEL II	BUCARAMANGA	FUNDACIÓN CARDIOVASCULAR DE COLOMBIA	CLLE 155A NO 23-58 SECTOR EL BOSQUE	6396767	gerenciaism@fcv.org; mariagaitan@fcv.org; carteraism@fcv.org	PROCEDIMIENTOS DX Y TTO(CARDIOLOGIA)
NIVEL III	CALDAS	VISIÓN TOTAL - PROCAREN	CRRA 9 #27-27 PISO 4 LOCAL 2	7907077		HOSPITALIZACION(UCI INTERMEDIO NEONATAL)
NIVEL II	CALDAS	ESE HOSPITAL SAN VICENTE DE PAUL	CARRERA 48 N. 135S-41	444 80 61	hospicaldas@gmail.com; auditoria@esehospicaldas.gov.co;	CIRUGIA AMBULATORIA(OBSTETRICIA),CIRUGIA HOSPITALARIA(OBSTETRICIA)PROCEDIMIENTOS DX Y TTO(OBSTETRICIA)
NIVEL II	CAUCASIA	ELKÍN AICARDO CÓRDOBA JULIO	CALLE 10 NO 12 – 15	839 01 45	biomedips@gmail.com	APOYO DIAGNOSTICO(LABORATORIO CLINICO NIVEL 2.LABORATORIO CLINICO NIVEL 3)
NIVEL III	CAUCASIA	CLINICA PAJONAL LIMITADA	DIAG. 20C #12-68	8392394	cuentas@clinicapajonal.com. cocalidad@clinicapajonal.com.co;	APOYO DIAGNOSTICO(LABORATORIO CLINICO NIVEL 2) CIRUGIA AMBULATORIA(ABDOMINAL) CIRUGIA HOSPITALARIA(ABDOMINAL) HOSPITALIZACION(UCI ADULTOS,UCI INTERMEDIO ADULTOS,UCI NEONATAL,UCI PEDIATRICA)
NIVEL II	CAUCASIA	ESE HOSPITAL CESAR URIBE PIEDRAHITA	CALLE 31 CARRERA 18 B. PALMAR	8392162	manuelrincon03@hotmail.es; carlosrodriguez_md@hotmail.com;	AMBULANCIAS(SERVICIOS ESPECIALES), APOYO DIAGNOSTICO(LABORATORIO CLINICO NIVEL 2.LABORATORIO CLINICO NIVEL 3) CIRUGIA AMBULATORIA(OBSTETRICIA), CIRUGIA HOSPITALARIA(OBSTETRICIA) CONSULTA MEDICA ESPECIALIZADA(MEDICINA INTERNA) CONSULTA PARAMEDICA(NUTRICION Y DIETETICA, PSICOLOGIA) HOSPITALIZACION(SALA GENERAL) PROCEDIMIENTOS DX Y TTO(CIRUGIA GENERAL)
NIVEL II	CAUCASIA	IPS CLÍNICA PROVIDENCIA SAS	CARRERA 2 N° 17 - 75	8398120	facturacion@ipshumanasalud.com. co; auditoria@clinicapajonal.com.co; clinicaprovidencia@hotmail.com	CONSULTA MEDICA ESPECIALIZADA(MEDICINA INTERNA), URGENCIAS
NIVEL II	CIUDAD BOLÍVAR	ESE HOSPITAL LA MERCED	BARRIO LA CARMINA	8411201	kattyquintero89@gmail.com; jaresco2412@gmail.com; jaresco1106@hotmail.com	CONSULTA MEDICA ESPECIALIZADA(MEDICINA INTERNA)
NIVEL II	CIUDAD BOLÍVAR	ADILAB - AYUDAS DIAGNOSTICAS Y LABORATORIO CLINICO S.A.S	CALLE 11 N 12 -06	8530320		APOYO DIAGNOSTICO(LABORATORIO CLINICO NIVEL 2.LABORATORIO CLINICO NIVEL 3)
NIVEL III	ENVIGADO	ESE HOSPITAL MANUEL URIBE ANGEL	CARRERA 29 A N° 36E - SUR 61	2703511	autorizaciones@hospitalmua.com.co	HOSPITALIZACION(UCI ADULTOS,UCI INTERMEDIO ADULTOS)
NIVEL III	ITAGÜÍ	CLINICA ANTIOQUIA S.A.	CALLE 45 #49-02	322 22 11 – 370 70 00	gerencia@clinciantioquia.com.co	HOSPITALIZACION(SALA GENERAL,UCI ADULTOS,UCI INTERMEDIO ADULTOS)URGENCIAS
NIVEL II	MEDELLÍN	JUAN CARLOS OCHOA RODRIGUEZ	CALLE 51 # 45-93	5129668		CIRUGIA AMBULATORIA(GINECOLOGIA) PROCEDIMIENTOS DX Y TTO(GINECOLOGIA)

ANTIOQUIA

NIVEL DE ATENCIÓN	MUNICIPIO	IPS DE ATENCIÓN	DIRECCIÓN	TÉLFONO	CORREO ELECTRÓNICO	SERVICIOS
NIVEL III	ITAGÜÍ	ESE HOSPITAL SAN RAFAEL DE ITAGUI	CRA 51 A N°45-51	378 81 75 - 378-81-00	cartera4@hsanrafael.org	APOYO DIAGNOSTICO (ECOGRFIA) CIRUGIA AMBULATORIA (ABDOMINAL, ARTICULAR ENDOSCOPICA, MANO, ORAL, MAXILO-FACIAL Y DENTAL, ORTOPEdia Y TRAUMATOLOGIA, PLASTICA,UROLOGIA) CIRUGIA HOSPITALARIA (ABDOMINAL,MANO,ORAL, MAXILO-FACIAL Y DENTAL, ORTOPEdia Y TRAUMATOLOGIA, PLASTICA,UROLOGIA) CONSULTA MEDICA ESPECIALIZADA (CIRUGIA, MEDICINA INTERNA, UROLOGIA) HOSPITALIZACION (SALA GENERAL,UCI ADULTOS,UCI INTERMEDIO ADULTOS) PROCEDIMIENTOS DX Y TTO (CIRUGIA GENERAL,CIRUGIA PLASTICA,UROLOGIA) URGENCIAS
NIVEL II	LA CEJA	CLINICA SAN JUAN DE DIOS LA CEJA	LA CEJA	535 20 20	cartera@clincasanjuanadedios.com;glosas@clincasanjuanadedios.com;facturacion@clincasanjuanadedios.com	CONSULTA MEDICA ESPECIALIZADA (ENDOCRINOLOGIA, PSIQUIATRIA)HOSPITALIZACION (UNIDAD DE SALUD MENTAL)
NIVEL II	MEDELLÍN	JOHN JAIRO VASQUEZ VILLA	CARRERA 64 NO 34 A 16 CLINICA CONQUISTADORES CONSULTORIO 202	3504200 EXT 110 -349	jhon.vasquezvilla@gmail.com	PROCEDIMIENTOS DX Y TTO(CIRUGIA GENERAL)
NIVEL II	MEDELLÍN	CLINICA DE OTORRINOLARINGOLOGIA DE ANTIOQUIA S.A ORLANT S.A	CALLE 34 N° 63 A 30	2658584	gerencia@clinicaorlant.com	CIRUGIA AMBULATORIA (ORAL, MAXILO-FACIAL Y DENTAL,OTORRINOLARINGOLOGIA), CONSULTA MEDICA ESPECIALIZADA (OTOLOGIA, OTORRINOLARINGOLOGIA), CONSULTA PARAMEDICA (FONIATRIA Y FONOAUDIOLOGIA) PROCEDIMIENTOS DX Y TTO (OTORRINOLARINGOLOGIA,TERAPIAS,FONIATRIA Y FONOAUDIOLOGIA)
NIVEL II	MEDELLÍN	LABORATORIO DE PATOLOGIA Y CITOLOGIA LIMITADA	CALLE 51 #43-47	2398775		APOYO DIAGNOSTICO(BIOPSIAS),PROCEDIMIENTOS DX Y TTO(OTROS PROCEDIMIENTOS ANATOMO PATOLOGICOS)
NIVEL II	MEDELLÍN	CLINICA OFTALMOLOGICA LAURELES SA CLODEL SA	TRANSVERSAL 74 # C1-23	4441366 - 5133531 - 4135454	facturacionclodel@une.net.co	CIRUGIA AMBULATORIA (OFTALMOLOGIA),CONSULTA MEDICA ESPECIALIZADA (OFTALMOLOGIA,PLASTICA OCULAR),CONSULTA PARAMEDICA (OPTOMETRIA)PROCEDIMIENTOS DX Y TTO (OFTALMOLOGIA)
NIVEL III	MEDELLÍN	INVERSIONES MEDICAS DE ANTIOQUIA S.A. CLINICA LAS VEGAS	CL 2 SUR 46 55	3111000		APOYO DIAGNOSTICO(MEDICINA NUCLEAR)
NIVEL II	MEDELLÍN	CLINICA DE OFTALMOLOGIA SAN DIEGO S.A	MEDELLÍN - ANTIOQUIA	2626363	mayra.garcia@clincasandiego.com.co;margarita.alvarez@clincasandiego.com.co;	CIRUGIA AMBULATORIA (OFTALMOLOGIA), CONSULTA MEDICA ESPECIALIZADA (OFTALMOLOGIA,OFTALMOLOGIA ONCOLOGICA,PLASTICA OCULAR), CONSULTA PARAMEDICA(OPTOMETRIA), PROCEDIMIENTOS DX Y TTO(OFTALMOLOGIA)
NIVEL II	MEDELLÍN	CENTRO MEDICO OFTALMOLOGICO Y LABORATORIO CLINICO ANDRADE NARVAEZ COLCAN S.A.S.	CARRERA 80C NO 32EE - 85 BARRIO LAURELES	581 31 11 - 581 28 11		APOYO DIAGNOSTICO(LABORATORIO CLINICO NIVEL 2,LABORATORIO CLINICO NIVEL 3)
NIVEL II	MEDELLÍN	PROLAB S.A.S	CARRERA 64 NO 34 A 16	312 07 00	andresmesa@prolab.com.co	APOYO DIAGNOSTICO(LABORATORIO CLINICO NIVEL 2,LABORATORIO CLINICO NIVEL 3)
NIVEL II	MEDELLÍN	FRACTURAS ANTIOQUIA	CARRERA 74 # 49 - 11	2306844		CONSULTA PARAMEDICA(FISIOTERAPIA Y REHABILITACION)
NIVEL III	MEDELLÍN	INSTITUTO DE CANCEROLOGIA S.A	CARRERA 80 DIAGONAL 75B N.2A-80	3409393	nestrada@institutodecancerologia.com.co	APOYO DIAGNOSTICO(BIOPSIAS,LABORATORIO CLINICO NIVEL 2,LABORATORIO CLINICO NIVEL 3,MEDICINA NUCLEAR, TOMOGRAFIA), CIRUGIA AMBULATORIA(ABDOMINAL, NEUROCIURUGIA), CIRUGIA HOSPITALARIA(ABDOMINAL, GLANDULAS TIROIDES Y PARATIROIDES, NEUROCIURUGIA, SENO (MAMA)) CONSULTA MEDICA ESPECIALIZADA (COLOPROCTOLOGIA, ENDOCRINOLOGIA,GASTROENTEROLOGIA, HEMATO ONCOLOGIA, HEMATOLOGIA, HEPATOLOGIA, MASTOLOGIA, MEDICINA DEL DOLOR, MEDICINA NUCLEAR, OFTALMOLOGIA ONCOLOGICA, ONCOLOGIA, ONCOLOGIA CLINICA, ONCOLOGIA PEDIATRICA, RADIOTERAPIA, UROLOGIA)PROCEDIMIENTOS DX Y TTO (ELECTROFISIOLOGIA, GASTROENTEROLOGIA, ONCOLOGIA)
NIVEL II	MEDELLÍN	INSTITUTO CARDIOVASCULAR Y DE ESTUDIOS ESPECIALES LAS VEGAS S.A. INCARE S.A.	CARRERA 46 N.2 SUR-45	3119495	incare@une.net.co;jvalencia@incare.com.co;dlondono@incare.com.co	CIRUGIA AMBULATORIA(VASCULAR), CIRUGIA HOSPITALARIA(CARDIOVASCULAR, VASCULAR),CONSULTA MEDICA ESPECIALIZADA (CARDIOLOGIA, ELECTROFISIOLOGIA) PROCEDIMIENTOS DX Y TTO (CARDIOLOGIA, ELECTROFISIOLOGIA, HEMODINAMIA, VASCULARES NO INVASIVOS)
NIVEL II	MEDELLÍN	FUNDACIÓN COLOMBIANA DE CANCEROLOGIA "CLINICA VIDA"	AVENIDA 33 NO. 63A-18	3504000	clivicavida@clivicavida.com	APOYO DIAGNOSTICO(BIOPSIAS,LABORATORIO CLINICO NIVEL 2,LABORATORIO CLINICO NIVEL 3),CIRUGIA HOSPITALARIA(SENO (MAMA)), CONSULTA MEDICA ESPECIALIZADA(GINECOLOGIA,HEMATO ONCOLOGIA ,HEMATOLOGIA,HEPATOLOGIA,MASTOLOGIA ,MEDICINA DEL DOLOR ,ONCOLOGIA,ONCOLOGIA CLINICA,ONCOLOGIA PEDIATRICA)PROCEDIMIENTOS DX Y TTO(ANESTESIA,ONCOLOGIA)
NIVEL II	MEDELLÍN	CLINICA DE ONCOLOGÍA ASTORGA	CALLE 8 N.43C-55	3266000	servicioalcliente@clinica de oncologia.com	APOYO DIAGNOSTICO(BIOPSIAS),CONSULTA MEDICA ESPECIALIZADA(GINECOLOGIA, HEMATO ONCOLOGIA, HEMATOLOGIA, HEPATOLOGIA, MASTOLOGIA, MEDICINA DEL DOLOR, ONCOLOGIA, ONCOLOGIA CLINICA, ONCOLOGIA PEDIATRICA)PROCEDIMIENTOS DX Y TTO ANESTESIA, ONCOLOGIA)
NIVEL II	MEDELLÍN	HERMANAS HOSPITALARIAS DEL SAGRADO CORAZÓN DE JESÚS	CARRERA 50 N° 62-63	263 15 51	direccionadministrativa@hospitalariasmedellin.org	CONSULTA MEDICA ESPECIALIZADA(PSIQUIATRIA), CONSULTA PARAMEDICA(PSICOLOGIA), HOSPITALIZACION(UNIDAD DE SALUD MENTAL),PROCEDIMIENTOS DX Y TTO(PSICOLOGIA Y PSIQUIATRIA)
NIVEL II	MEDELLÍN	CARLOS ENRIQUE MACHADO DEL TORO	CARRERA 46B #77 SUR - 36	288 97 01	ginecocar2002@hotmail.com, facturacion@utasis.com	CIRUGIA AMBULATORIA(GINECOLOGIA) PROCEDIMIENTOS DX Y TTO(GINECOLOGIA)
NIVEL II	MEDELLÍN	ESE HOSPITAL LA MARIA	CALLE 92EE 67-61 BARRIO FRANCISCO ANTONIO ZEA	2677511	carteralamarca@gmail.com;auditoriacuentas@gmail.com.co;	CIRUGIA AMBULATORIA(UROLOGIA)CIRUGIA HOSPITALARIA(UROLOGIA)
NIVEL II	MEDELLÍN	CLINICA MEDELLIN S.A	CALLE 53 N.46-38	356 85 85	gerencia@clinicamedellin.com	CIRUGIA AMBULATORIA(TORAX,VASCULAR)CIRUGIA HOSPITALARIA(GINECOLOGIA)CONSULTA MEDICA ESPECIALIZADA(NEUMOLOGIA,NEUMOLOGIA PEDIATRICA)PROCEDIMIENTOS DX Y TTO(BANCO DE SANGRE,GASTROENTEROLOGIA)
NIVEL II	MEDELLÍN	FUNDACIÓN CLÍNICA NOEL	CALLE 64 N 50 39	4481333	auditor@clincanoel.org.co	CONSULTA MEDICA ESPECIALIZADA (ENDOCRINOLOGIA, PEDIATRIA)CONSULTA PARAMEDICA (FONIATRIA Y FONOAUDIOLOGIA) PROCEDIMIENTOS DX Y TTO (GASTROENTEROLOGIA)
NIVEL II	MEDELLÍN	RMI	CALLE 59 NO 50 - 51 INTERIOR 201	251 41 44	transporteremis.a.s@gmail.com	AMBULANCIAS;(TERRESTRE BASICA,TERRESTRE MEDICALIZADA)
NIVEL II	MEDELLÍN	I.P.S. MEDICANCER	CARRERA 51 D # 67-60 BARRIO SEVILLA, DOS CUADRA ARRIBA DE LA UNIVERSIDAD DE ANTIOQUIA	4484411 CITAS OPCION #1		APOYO DIAGNOSTICO(BIOPSIAS,LABORATORIO CLINICO NIVEL 2,LABORATORIO CLINICO NIVEL 3)CONSULTA MEDICA ESPECIALIZADA(GASTROENTEROLOGIA ,HEMATO ONCOLOGIA ,HEMATOLOGIA,HEPATOLOGIA ,MASTOLOGIA ,MEDICINA DEL DOLOR ,ONCOLOGIA,ONCOLOGIA CLINICA,ONCOLOGIA PEDIATRICA) PROCEDIMIENTOS DX Y TTO(ANESTESIA,ONCOLOGIA)

NIVEL DE ATENCIÓN	MUNICIPIO	IPS DE ATENCIÓN	DIRECCIÓN	TÉLEFONO	CORREO ELECTRÓNICO	SERVICIOS
NIVEL III	MEDELLÍN	FUNDACIÓN HOSPITALARIA SAN VICENTE DE PAUL MEDELLIN	CALLE 64 CON CARRERA 51D	4441333	jhcr@elhospital.org.co; cartera2@elhospital.org.co; glosashusvp@sanvicentefundacion.com	APOYO DIAGNOSTICO(MEDICINA NUCLEAR), CIRUGIA AMBULATORIA(MANO, NEUROCIURUGIA, OBSTETRICIA, ORAL, MAXILO-FACIAL Y DENTAL, ORTOPEDIA Y TRAUMATOLOGIA, PLASTICA, TORAX, VASCULAR), CIRUGIA HOSPITALARIA(CARDIOVASCULAR, GLANDULAS TIROIDES Y PARATIROIDES, MANO, NEUROCIURUGIA, OBSTETRICIA, ORAL, MAXILO-FACIAL Y DENTAL, ORTOPEDIA Y TRAUMATOLOGIA, PLASTICA, VASCULAR) CONSULTA MEDICA ESPECIALIZADA(COLOPROCTOLOGIA, ENDOCRINOLOGIA, GASTROENTEROLOGIA, MEDICINA NUCLEAR, NEFROLOGIA, NEUMOLOGIA, NEUMOLOGIA PEDIATRICA, NEUROLOGIA, NEUROLOGIA PEDIATRICA, ONCOLOGIA, ONCOLOGIA CLINICA, ONCOLOGIA PEDIATRICA, RADIOTERAPIA, REUMATOLOGIA, TOXICOLOGIA, TOXICOLOGIA CLINICA, UROLOGIA)CONSULTA PARAMÉDICA (FONIATRIA Y FONOAUDILOGIA, NUTRICION Y DIETETICA) HOSPITALIZACIÓN (UCI INTERMEDIO NEONATAL, UCI PEDIATRICA, UNIDAD DE SALUD MENTAL)PROCEDIMIENTOS DX Y TTO (BANCO DE SANGRE, CIRUGIA PLASTICA, NEUMOLOGIA, NEUROCIURUGIA, NEUROLOGIA, RADIOLOGIA INTERVENCIONISTA) TERAPIAS (FONIATRIA Y FONOAUDILOGIA, OCUPACIONAL)
NIVEL II	MEDELLÍN	FUNDACIÓN HOSPITAL INFANTIL SANTA ANA	CALLE 14 NO.43B-130	2665490	facturacion@clinicainfantilsantaana.com	CONSULTA MEDICA ESPECIALIZADA(PEDIATRIA)
NIVEL III	MEDELLÍN	HOSPITAL GENERAL DE MEDELLIN - LUZ CASTRO DE GUTIERREZ	CARRERA 48 N. 32-102	3847300	glosashgm@hgm.gov.co; dbarrien@hgm.gov.co	CIRUGIA AMBULATORIA(GINECOLOGIA, NEUROCIURUGIA, OBSTETRICIA, ORTOPEDIA Y TRAUMATOLOGIA, PLASTICA, UROLOGIA) CIRUGIA HOSPITALARIA (GINECOLOGIA, NEUROCIURUGIA, OBSTETRICIA, ORTOPEDIA Y TRAUMATOLOGIA, PLASTICA, UROLOGIA)CONSULTA MEDICA ESPECIALIZADA(NEFROLOGIA, NEUROLOGIA, NEUROLOGIA PEDIATRICA, OFTALMOLOGIA, ONCOLOGIA)CONSULTA PARAMÉDICA (FONIATRIA Y FONOAUDILOGIA) HOSPITALIZACIÓN (UCI INTERMEDIO NEONATAL, UCI PEDIATRICA) PROCEDIMIENTOS DX Y TTO (BANCO DE SANGRE, CIRUGIA PLASTICA, GINECOLOGIA, UROLOGIA)
NIVEL II	MEDELLÍN	CLINICA DE CIRUGIA AMBULATORIA CONQUISTADORES S.A.	CARRERA 64 NO 34 A 16	6052252	cartera@clinicaconquistadores.com; facturacion@clinicaconquistadores.com	CIRUGIA AMBULATORIA(ABDOMINAL, ARTICULAR ENDOSCÓPICA, GINECOLOGIA, MANO, ORAL, MAXILO-FACIAL Y DENTAL, ORTOPEDIA Y TRAUMATOLOGIA, OTORRINOLARINGOLOGÍA, PLÁSTICA, UROLOGÍA) CIRUGIA HOSPITALARIA(ABDOMINAL, GINECOLOGIA, GLANDULAS TIROIDES Y PARATIROIDES, MANO, ORAL, MAXILO-FACIAL Y DENTAL, ORTOPEDIA Y TRAUMATOLOGIA, PLASTICA, UROLOGIA) CONSULTA MEDICA ESPECIALIZADA(CIRUGIA, DERMATOLOGIA, INTERCONSULTA, MEDICINA INTERNA, OTOLOGIA, OTORRINOLARINGOLOGIA, UROLOGIA) CONSULTA MEDICINA GENERAL (CONSULTA DE CONTROL O DE SEGUIMIENTO, CONSULTA DE PRIMERA VEZ)CONSULTA PARAMÉDICA(EQUIPO INTERDISCIPLINARIO) HOSPITALIZACIÓN(SALA GENERAL)MEDICINA DOMICILIARIA(ACTIVIDADES MEDICAS ACTIVIDADES PARAMÉDICAS (APOYO TERAPEÚTICO),ACTIVIDADES POR ENFERMERIA) PROCEDIMIENTOS DX Y TTO (BANCO DE SANGRE, CIRUGIA GENERAL, CIRUGIA PLÁSTICA, GINECOLOGIA, MEDICINA FÍSICA Y REHABILITACIÓN, ORAL, MAXILO-FACIAL Y DENTAL, ORTOPEDIA Y TRAUMATOLOGIA, UROLOGIA)URGENCIAS.
NIVEL III	MEDELLÍN	CLINICA DEL PRADO S.A	CLLE 19 A #44-25 CIUDAD DEL RIO MEDELLIN	5765700 - 5765706	nhoyos@clinicadelprado.com.co	CIRUGIA AMBULATORIA (GINECOLOGIA, OBSTETRICIA) CIRUGIA HOSPITALARIA (GINECOLOGIA,OBSTETRICIA) HOSPITALIZACION (UCI INTERMEDIO NEONATAL, UCI PEDIATRICA) PROCEDIMIENTOS DX Y TTO (GINECOLOGIA,OBSTETRICIA)
NIVEL II	MEDELLÍN	FUNDACIÓN INSTITUTO NEUROLOGICO DE COLOMBIA	CALLE 55 N.46-36	5766666	cartera@neurologico.org.co	APOYO DIAGNOSTICO(TOMOGRAFIA), CIRUGIA AMBULATORIA(NEUROCIURUGIA) CIRUGIA HOSPITALARIA(NEUROCIURUGIA) CONSULTA MEDICA ESPECIALIZADA(NEUROLOGIA,NEUROLOGIA PEDIATRICA) PROCEDIMIENTOS DX Y TTO(ANESTESIA,MEDICINA FISICA Y REHABILITACION,NEUROLOGIA) TERAPIAS(OCUPACIONAL)
NIVEL II	MEDELLÍN	E.S.E. CARISMA	CRA 93N*34-AA01	4924000	auditora_cmedicas@esecarisma.gov.co; facturacion@esecarisma.gov.co;	CONSULTA MEDICA ESPECIALIZADA(PSIQUIATRIA) CONSULTA PARAMÉDICA(PSICOLOGIA) HOSPITALIZACION(UNIDAD DE SALUD MENTAL) PROCEDIMIENTOS DX Y TTO(PSICOLOGIA Y PSIQUIATRIA)
NIVEL II	MEDELLÍN	FUNDACIÓN LUCERITO	CALLE 49 # 9B - 88 BARRIO BUENOS AIRES	2211803	luceritofundacion@yahoo.com	CONSULTA PARAMÉDICA(PSICOLOGIA)
NIVEL II	MEDELLÍN	THERACLINIC SAS	CARRERA 64 B 35 - 9 BARRIOS CONQUISTADORES	235-49-98		CONSULTA MEDICA ESPECIALIZADA (CARDIOLOGIA, GINECOLOGIA, NEUMOLOGIA, NEUROLOGIA, ONCOLOGIA CLÍNICA) MEDICINA DOMICILIARIA(ACTIVIDADES MEDICAS, ACTIVIDADES POR ENFERMERIA) PAQUETE INTEGRAL(VIH CON ANTIRETROVIRALES, VIH SIN ANTIRETROVIRALES)
NIVEL II	MEDELLÍN	AEROSANIDAD	CARRERA 34 NO 11B - 07 SECTOR LALINDE - POBLADO. MEDELLÍN	448 84 10	comercial@aerosanidad.com	AMBULANCIAS(TERRESTRE BASICA,TERRESTRE MEDICALIZADA)
NIVEL II	MEDELLÍN	HOGAR DULCE AMANECER	CALLE 33 AA 83 C 31	2509268	hogardulceamanecer@hotmail.com	HOSPEDAJE
NIVEL II	MEDELLÍN	MEDIALFA LTDA	CARRERA 46 N° 7-211 PATIO BONITO	6042790	admisionesmedialfa@gamil.com	APOYO DIAGNOSTICO(RESONANCIA MAGNETICA)
NIVEL II	MEDELLÍN	ART MEDICA S.A.S	CLLE. 33 NO 74B 105	4444994		CONSULTA MEDICA ESPECIALIZADA(REUMATOLOGIA)
NIVEL II	MEDELLÍN	SALUD DOMICILIARIA INTEGRAL SALUD & S.A.S	CARRERA 78 NO 52A - 47 BARRIO LOS COLORES	444 07 09	lourdesco@yahoo.com	CONSULTA PARAMÉDICA(EQUIPO INTERDISCIPLINARIO,FISIOTERAPIA Y REHABILITACION) INSUMOS(INSUMO POS) MEDICINA DOMICILIARIA(ACTIVIDADES MEDICAS,ACTIVIDADES PARAMÉDICAS (APOYO TERAPEÚTICO),ACTIVIDADES POR ENFERMERIA)
NIVEL II	MEDELLÍN	CENTRO CLINICO Y DE INVESTIGACION SICOR SAS	CALLE 19 N° 42-40	4341170	albertoaristiz@hotmail.com	CONSULTA MEDICA ESPECIALIZADA(CARDIOLOGIA)
NIVEL II	MEDELLÍN	DIAGNOSTICARTE S.A.S	CARRERA 48 N° 10-45 SOTANO S2 CC MONTERREY	4449411		APOYO DIAGNOSTICO(RESONANCIA MAGNETICA)
NIVEL II	MEDELLÍN	IPS SALUD Y VIDA S.A.S	CL 135 A SUR # 49 - 07	3064253	vacunacion@saludyvidaips.com	VACUNACION
NIVEL III	MEDELLÍN	NUEVA CLINICA SAGRADO CORAZON S.A.S	CALLE 49 N° 35-61	215 10 00	praigoza@clnicasagradocorazon.com.co; cartera@clnicasagradocorazon.com.co;	CIRUGIA AMBULATORIA(ABDOMINAL, GINECOLOGIA), CIRUGIA HOSPITALARIA(ABDOMINAL) CONSULTA MEDICA ESPECIALIZADA(GASTROENTEROLOGIA, GINECOLOGIA, HEMATOLOGIA, HEMATOLOGIA, HEPATOLOGIA) HOSPITALIZACIÓN(UCI ADULTOS, UCI INTERMEDIO ADULTOS) PROCEDIMIENTOS DX Y TTO(CIRUGIA GENERAL, ELECTROFISIOLOGIA, GASTROENTEROLOGIA, GINECOLOGIA)
NIVEL II	MEDELLÍN	FUNDACIÓN SANTA TERESITA DEL NIÑO JESUS	CARRERA 58° N° 40-01	2844527	fundacionsta.tdelnji@hotmail.com	HOSPEDAJE
NIVEL III	RIONEGRO	FUNDACIÓN HOSPITAL SAN VICENTE DE PAUL RIONEGRO - CENTROS ESPECIALIZADOS	VEREDA LA CONVENCION VIA AEROPUERTO LLANO GRANDE KM 2	403 77 10 EXT 5701	gpax@sanvicentefundacion.com; msag@sanvicentefundacion.com;	CIRUGIA HOSPITALARIA(CIRUGIA DE TRASPLANTE) CONSULTA MEDICA ESPECIALIZADA (GASTROENTEROLOGIA) HOSPITALIZACION(UCI INTERMEDIO NEONATAL,UCI PEDIATRICA) PROCEDIMIENTOS DX Y TTO (INTERVENCIONES PRE Y POST TRANSPLANTE)
NIVEL II	MEDELLÍN	HOGAR DE PASO BETANIA	CALLE 33 B N° 82 A - 89	4125920	betaniahogardepaso@gmail.com	HOSPEDAJE
NIVEL III	MEDELLÍN	CORPORACIÓN HOSPITAL INFANTIL CONCEJO DE MEDELLÍN	CL 72A # 48A-20	444 64 25	contenido@diarioadn.co; info@guiamedicahospitalaria.com;	CONSULTA MEDICA ESPECIALIZADA(PEDIATRIA) HOSPITALIZACION(UCI PEDIATRICA)
NIVEL II	MEDELLÍN	COLPODIAGNÓSTICO S.A.S.	CARRERA 48 32B SUR 30 CONSULTORIO 501	448 44 35	rojarsrin@gmail.com	CIRUGIA AMBULATORIA(GINECOLOGIA) CIRUGIA HOSPITALARIA (GINECOLOGIA) PROCEDIMIENTOS DX Y TTO (GINECOLOGIA)

ANTIOQUIA

NIVEL DE ATENCIÓN	MUNICIPIO	IPS DE ATENCIÓN	DIRECCIÓN	TELÉFONO	CORREO ELECTRÓNICO	SERVICIOS
NIVEL III	MONTERIA	CLINICA MATERNO INFANTIL CASA DEL NIÑO S.A	CALLE 28 # 7 - 20	7900169	carmelo.lora@clinicacasadelnino.com; jefeauditoria@lacasadelnino.org; cocartera@lacasadelnino.org; autorizacionescasadelnino@gmail.com	HOSPITALIZACION(UCI ADULTOS,UCI INTERMEDIO ADULTOS,UCI INTERMEDIO NEONATAL,UCI INTERMEDIO PEDIATRICA,UCI NEONATAL,UCI PEDIATRICA)
NIVEL II	SABANETA	ESE HOSPITAL VENANCIO DIAZ DIAZ	CARRERA 46 B N 77 SUR 36	2889701	gabitorcorrea11@hotmail.com	APOYO DIAGNOSTICO (ECOGRAFIA),CIRUGIA AMBULATORIA (OBSTETRICIA), CIRUGIA HOSPITALARIA(OBSTETRICIA,SENO (MAMA)), CONSULTA MEDICA ESPECIALIZADA(GINECOLOGIA),CONSULTA MEDICINA GENERAL (CONSULTA DE CONTROL O DE SEGUIMIENTO, CONSULTA DE PRIMERA VEZ) CONSULTA PARAMEDICA(EQUIPO INTERDISCIPLINARIO,NUTRICION Y DIETETICA) PROCEDIMIENTOS DX Y TTO(OBSTETRICIA), URGENCIAS
NIVEL II	SANTA FÉ DE ANTIOQUIA	ESE HOSPITAL SAN JUAN DE DIOS	CALLE 10 NO. 3-24	8531269	jefefacturacion@hospitalantioquia.com. co;cartera.hdea@gmail.com;coordfacturacion.hdea@gmail.com	APOYO DIAGNOSTICO(LABORATORIO CLINICO NIVEL 2), CIRUGIA AMBULATORIA (ABDOMINAL,OBSTETRICIA) CIRUGIA HOSPITALARIA(ABDOMINAL,OBSTETRICIA) CONSULTA MEDICA ESPECIALIZADA(MEDICINA INTERNA) CONSULTA PARAMEDICA(NUTRICION Y DIETETICA,PSICOLOGIA) PROCEDIMIENTOS DX Y TTO(CIRUGIA GENERAL)
NIVEL II	SANTA FÉ DE ANTIOQUIA	ADILAB - AYUDAS DIAGNOSTICAS Y LABORATORIO CLINICO S.A.S	CALLE 11 N 12 -06	8530320		APOYO DIAGNOSTICO(LABORATORIO CLINICO NIVEL 2,LABORATORIO CLINICO NIVEL 3)
NIVEL II	YARUMAL	ESE HOSPITAL SAN JUAN DE DIOS	CARRERA 23 N 12-13	8539998	gerencia@hospitalyarumal.org;gerencia.hs.yarumal@gmail.com;gestionfacturacion1@gmail.com	AMBULANCIAS(TERRESTRE BASICA), APOYO DIAGNOSTICO(LABORATORIO CLINICO NIVEL 1,RAYOS X) CONSULTA MEDICINA GENERAL(CONSULTA DE CONTROL O DE SEGUIMIENTO,CONSULTA DE PRIMERA VEZ)CONSULTA PARAMEDICA(EQUIPO INTERDISCIPLINARIO,TRABAJO SOCIAL)HOSPITALIZACION(CIRUGIA HOSPITALARIA,SALA GENERAL,URGENCIAS)ODONTOLOGIA, URGENCIAS,VACUNACION
NIVEL II	YARUMAL	UNIÓN TEMPORAL SOMOS SALUD YARUMAL	CARRERA 20 NO 18 – 20	887 48 57	cms_yarumal@hotmail.com	APOYO DIAGNOSTICO(LABORATORIO CLINICO NIVEL 2,LABORATORIO CLINICO NIVEL 3)
NIVEL II	YOLOMBÓ	ESE HOSPITAL SAN RAFAEL	CARRERA 2 A 13-46	8655570 8655571	esehospitalyolombo@gmail.com;eseccartera@hotmail.com;esehsfacturacion@gmail.com	CIRUGIA AMBULATORIA (ABDOMINAL,OBSTETRICIA) CIRUGIA HOSPITALARIA (ABDOMINAL,OBSTETRICIA) CONSULTA MEDICA ESPECIALIZADA(MEDICINA INTERNA,ORTOPEDIA) PROCEDIMIENTOS DX Y TTO(CIRUGIA GENERAL)

ATLÁNTICO

ENTREGA DE MEDICAMENTOS ATLÁNTICO			
MUNICIPIO	PUNTO DE ENTREGA	DIRECCIÓN	TELÉFONO
BARANOA	SEMEDICAL	CALLE 19 # 19-42	3145160483
BARRANQUILLA	SEMEDICAL	Calle 72A No. 9D - 110	3145964676
BARRANQUILLA	SEMEDICAL	Calle 49 No. 2G3 - 17	3205212931
BARRANQUILLA	SEMEDICAL	Cra. 4D No. 23 - 06 Local No.1	3145950437
BARRANQUILLA	SEMEDICAL	Calle 14 No. 12 - 16	3145160834
BARRANQUILLA	SEMEDICAL	Cra. 12 No.115 - 28	3207100790
BARRANQUILLA	SEMEDICAL	Diagonal 78A No. 21-34	3145160828
BARRANQUILLA	SEMEDICAL	Cra 3 Sur No. 74 - 85	3145160823
BARRANQUILLA	SEMEDICAL	Calle 17 No. 19 -13	3145160820
BARRANQUILLA	SEMEDICAL	Cra.19 No. 17 - 33	3205199159
BARRANQUILLA	SEMEDICAL	Calle 47 B No. 16 - 36 Loc 1 Frente Hosp. Nazareth	3145160818
BARRANQUILLA	SEMEDICAL	Cra 10C # 44B - 07 Local # 3	3145160819
BARRANQUILLA	SEMEDICAL	CALLE 76 #58-71	3205199161
CAMPO DE LA CRUZ	SEMEDICAL	Calle 10 No. 4 A - 04 Local 3	3205212932
LURUACO	DROGUERÍA PHARMA PLUS	CARRERA 20 N° 18-142	3205212932
MALAMBO	SEMEDICAL	Calle 10 A No. 23 - 29	3145160831
MANATI	SEMEDICAL	CRA 7 # 5-42	3145950435
PONEDERA	SEMEDICAL	Cra 14B No. 19-30 al frente del hospital	3145160833
SABANALARGA	SEMEDICAL	CALLE 23 # 10-36	3145160824
SANTA LUCIA	SEMEDICAL	CALLE 7 # 6-69	3145160821
SANTO TOMAS	SEMEDICAL	Cra 13 No. 11-15 Al lado del Hospital	3145160832
SOLEDAD	COONUMI	Kra 41B N° 44-78	3684331
SOLEDAD	SEMEDICAL	Calle 15 # 22-07	3106303259

ATENCIÓN DE PRIMER NIVEL DE COMPLEJIDAD ATLÁNTICO			
Consulta de medicina general, odontología, programas de P y P, laboratorio clínico, rayos X			
MUNICIPIO	IPS DE ATENCIÓN	DIRECCIÓN	TELÉFONO
BARANOA	HOSPITAL LOCAL DE BARANOA	CALLE 19 NUMERO 20 - 10	8787736
BARRANQUILLA	IPS UNIVERSITARIA	KR 51 B # 69 - 13	2630171
BARRANQUILLA	SALUD PLENA	CARRERA 21 No.45E-25	3720463
BARRANQUILLA	SALUD SOCIAL	CLLE 17 # 18-23	3744466-3742800
BARRANQUILLA	PROMOCOSTA SAS	Calle 76 #58-71	3859733 - 3205985805
CAMPO DE LA CRUZ	HOSPITAL LOCAL DE CAMPO DE LA CRUZ	CL 10 N° 4 - 09	095 8797578
LURUACO	HOSPITAL LOCAL DE LURUACO	CARRERA 20 N° 21 - 02	8749080
MALAMBO	HOSPITAL LOCAL DE MALAMBO	CL 10 A N° 23 -93	3478777
MALAMBO	PRONTASALUD	CALLE 9 # 17-25	3701287
MANATI	HOSPITAL LOCAL DE MANATI	KR 5 B N° 6A -52	958719447
PONEDERA	HOSPITAL LOCAL DE PONEDERA	CARRERA 14 NUMERO 15 - 60	095 8769509
SABANALARGA	CEMINSA	CALLE 28 N° 22 - 45	8781332
SABANALARGA	CENTRO MÉDICO SAN JUAN EU	KR 17 N° 14 A - 35	8780383
SANTA LUCIA	CENTRO DE SALUD DE SANTA LUCÍA	CL 7 N° 4 - 12	3012483505
SANTO TOMAS	HOSPITAL LOCAL DE SANTO TOMAS	KR 13 N° 11 - 70	
SOLEDAD	MATERNO INFANTIL DE SOLEDAD	KR 53 A No 8 - 10	3742567
SOLEDAD	CAMBIARSALUD	CARRERA 41B No. 43-52	3015527776
SOLEDAD	LOS ALMENDROS	CRA 18D # 80A-24	3246191
SOLEDAD	MATERNO INFANTIL DE SOLEDAD	KR 53 A No 8 - 10	3742567
SOLEDAD	CAMBIARSALUD	CARRERA 41B No. 43-52	3015527776

RED DE PRESTACIÓN DE SERVICIOS DE MEDIANA Y ALTA COMPLEJIDAD ATLÁNTICO						
NIVEL DE ATENCIÓN	MUNICIPIO	IPS DE ATENCIÓN	DIRECCIÓN	TELÉFONO	CORREO ELECTRÓNICO	SERVICIOS
NIVEL II	BARANOA	CLINICA SANTA ANA	CALLE 18 NO 20-59	8787559	clinicasantana_baranoa@hotmail.com	CIRUGIA AMBULATORIA(ABDOMINAL, GINECOLOGIA, OBSTETRICIA) CIRUGIA HOSPITALARIA (ABDOMINAL, GINECOLOGIA) HOSPITALIZACION (SALA GENERAL, URGENCIAS) PROCEDIMIENTOS DX Y TTO(MEDICINA FISICA Y REHABILITACION), URGENCIAS
NIVEL II	BARANOA	ESE NIÑO JESUS	CRA 75 NO. 79B-50	3177030	hnj21gerente@yahoo.com; auditoria@eseninojesusbq.gov.co	HOSPITALIZACION (SALA GENERAL), URGENCIAS
NIVEL II	BARANOA	PROMOCOSTA	CARRERA 57 NO 74 - 71	3685725		APOYO DIAGNOSTICO (ECOGRAFIA, LABORATORIO CLINICO NIVEL 1, LABORATORIO CLINICO NIVEL 2,RAYOS X) CONSULTA MEDICA ESPECIALIZADA (CARDIOLOGIA, CIRUGIA.DERMATOLOGIA, ENDOCRINOLOGIA, GASTROENTEROLOGIA, GENETICA HUMANA,GINECOLOGIA,INMUNOLOGIA O ALERGOLOGIA,INTERCONSULTA, JUNTA MEDICA,MEDICINA INTERNA,NEUMOLOGIA,NEUROLOGIA,ORTOPEDIA, PEDIATRIA,UROLOGIA,UROLOGIA ONCOLOGICA)CONSULTA PARAMEDICA(ACTIVIDADES EDUCATIVAS)
NIVEL II	BARANOA	HOSPITAL DEPARTAMENTAL DE SABANALARGA	CALLE 25 # 8-25	8780242	esehds@gmail.com; contactenos@esehds.gov.co	CIRUGIA HOSPITALARIA(OBSTETRICIA) HOSPITALIZACION(CIRUGIA HOSPITALARIA)
NIVEL II	BARANOA	CAMINEMOS IPS	CALLE 9 N° 11-3	3148828739	caminemos_17@yahoo.com.co	CONSULTA PARAMEDICA(EQUIPO INTERDISCIPLINARIO) TERAPIAS(REHABILITACION DEL LENGUAJE)
NIVEL II	BARRANQUILLA	FONOAUDIO CLINICA DE LA AUDICION	CALLE 68B NO.50-122 LOCAL 2 Y 3	353 72 91	pilar.maria2008@gmail.com	PROCEDIMIENTOS DX Y TTO(OTORRINOLARINGOLOGIA)
NIVEL II	BARRANQUILLA	MRP	CALLE 71 NO 41 - 46 CONSULTORIO 302	3608014	marcorosillo@hotmail.com	PROCEDIMIENTOS DX Y TTO(OTROS PROCEDIMIENTOS ANATOMO PATOLOGICOS)
NIVEL II	BARRANQUILLA	CLINICA SAN IGNACIO	CALLE 76 NO. 6B -36	3405399	davasa45@hotmail.com; wlora5@hotmail.com	CIRUGIA AMBULATORIA(OBSTETRICIA) CIRUGIA HOSPITALARIA (OBSTETRICIA) CONSULTA MEDICA ESPECIALIZADA (ANESTESIOLOGIA) HOSPITALIZACION(URGENCIAS), URGENCIAS
NIVEL II	BARRANQUILLA	LABORATORIO OLIMPUS	CRA 5 # 26 B - 23 BARRIO LOS ANGELES	4230482 - 4230482 - 3174274220	olimpuslab@yahoo.com; facturacion.sta@olimpuslab.com; cartera@olimpuslab.com	APOYO DIAGNOSTICO(LABORATORIO CLINICO NIVEL 1,LABORATORIO CLINICO NIVEL 2)
NIVEL II	BARRANQUILLA	CLINICA GENERAL EL RECREO	CALLE 57 #38-08	3015511377	clinicageneralelrecreo@gmail.com	CIRUGIA AMBULATORIA(PLASTICA,SENO (MAMA))
NIVEL III	BARRANQUILLA	CLINICA LA MERCED	CALLE 60 NO 38-29	3799882	gerencia@clinalamerced.com	CIRUGIA AMBULATORIA (GINECOLOGIA, OBSTETRICIA) CIRUGIA HOSPITALARIA (ABDOMINAL, GINECOLOGIA,OBSTETRICIA) HOSPITALIZACION (CUIDADOS BASICOS NEONATALES,SALA GENERAL,UCI ADULTOS,UCI INTERMEDIO ADULTOS,UCI INTERMEDIO NEONATAL,UCI INTERMEDIO PEDIATRICA,UCI NEONATAL,UCI PEDIATRICA)
NIVEL II	BARRANQUILLA	LABORATORIO CONTINENTAL	CALLE 45 N° 10-45	3644405		APOYO DIAGNOSTICO (LABORATORIO CLINICO NIVEL 3)
NIVEL III	BARRANQUILLA	CLINICA BONNADONA PREVENIR	CARRERA 49C # 82 - 54	3588702	bonnadon@metrotel.net.co; cherreragarcia@hotmail.com; carlos-alvarado@live.com	CIRUGIA HOSPITALARIA (ABDOMINAL, CUELLO,GINECOLOGIA, OBSTETRICIA) CONSULTA MEDICA ESPECIALIZADA (ANESTESIOLOGIA, HEMATO ONCOLOGIA, HEMATOLOGIA, MASTOLOGIA, MEDICINA DEL DOLOR, ONCOHEMATOLOGIA, PEDIATRICA,ONCOLOGIA CLINICA, ONCOLOGIA PEDIATRICA, ORTOPEDIA ONCOLOGICA, RADIOTERAPIA) HOSPITALIZACION (CIRUGIA HOSPITALARIA CUIDADOS BASICOS NEONATALES,SALA GENERAL, UCI ADULTOS,UCI INTERMEDIO ADULTOS,UCI INTERMEDIO NEONATAL,UCI INTERMEDIO PEDIATRICA,UCI NEONATAL,UCI PEDIATRICA,URGENCIAS) PROCEDIMIENTOS DX Y TTO(BANCO DE SANGRE,ONCOLOGIA) URGENCIAS
NIVEL II	BARRANQUILLA	NUCLEAR 2000	CALLE 71 NO. 41-46	3585454		APOYO DIAGNOSTICO(MEDICINA NUCLEAR) CONSULTA MEDICA ESPECIALIZADA(MEDICINA NUCLEAR)
NIVEL II	BARRANQUILLA	INSTITUTO UROLOGICO DEL NORTE	CALLE 86 N° 49C-34	3576121	lea@metrotel.net	CIRUGIA AMBULATORIA(UROLOGIA) CIRUGIA HOSPITALARIA(UROLOGIA) PROCEDIMIENTOS DX Y TTO(UROLOGIA)
NIVEL III	BARRANQUILLA	ESE CARI	CARRERA 57 # 23 - 100	3309000	carterahucari@hotmail.com; carterahucari@gmail.com	HOSPITALIZACION(SALA GENERAL,UCI ADULTOS,UCI INTERMEDIO ADULTOS, UCI INTERMEDIO PEDIATRICA,UCI PEDIATRICA,UNIDAD DE SALUD MENTAL)
NIVEL II	BARRANQUILLA	SABBAGG RADIOLOGOS	CARRERA 49 C NO 80-38	3580799	tatiana.ojeda@sabbagradiologos.com	APOYO DIAGNOSTICO (BIOPSIAS, RESONANCIA MAGNETICA, TOMOGRAFIA) PROCEDIMIENTOS DX Y TTO (RADIOLOGIA INTERVENCIONISTA)

ATLÁNTICO

NIVEL DE ATENCIÓN	MUNICIPIO	IPS DE ATENCIÓN	DIRECCIÓN	TELÉFONO	CORREO ELECTRÓNICO	SERVICIOS
NIVEL II	BARRANQUILLA	CLINICA LA MERCED	CARRERA 18 D NO. 80A-24	3428876	info@clinicalosalmedros.com; ipsalmedros@gmail.com	URGENCIAS
NIVEL II	BARRANQUILLA	INSTITUTO DE LA VISION DEL NORTE	CARRERA 51B # 84-150	3861600 ext 117	cartera1@institutodelavision.org	CIRUGIA AMBULATORIA(OFTALMOLOGIA) CONSULTA MEDICA ESPECIALIZADA(OFTALMOLOGIA ONCOLOGICA) PROCEDIMIENTOS DX Y TTO(OFTALMOLOGIA)
NIVEL II	BARRANQUILLA	YEPES RESTREPO	CARRERA 51 B NUMERO 82 - 152	3566663 - 3584844	yepesporto_orl@yahoo.com	CIRUGIA AMBULATORIA(OTORRINOLARINGOLOGIA) CIRUGIA HOSPITALARIA(OTORRINOLARINGOLOGIA) CONSULTA MEDICA ESPECIALIZADA(OTOLOGIA,OTORRINOLARINGOLOGIA,OTORRINOLARINGOLOGIA PEDIATRICA) PROCEDIMIENTOS DX Y TTO(OTORRINOLARINGOLOGIA)
NIVEL II	BARRANQUILLA	ESE NIÑO JESUS	CRA 75 NO. 79B-50	3177030	hnj21gerente@yahoo.com; auditoria@eseninojesusbq.gov.co	HOSPITALIZACION(SALA GENERAL), URGENCIAS
NIVEL II	BARRANQUILLA	HOSPITAL JUAN DOMINGUEZ ROMERO	CALLE 15 # 21 - 60 SOLEDAD	3435617	jrsarmiento46@hotmail.com	HOSPITALIZACION(URGENCIAS) , URGENCIAS
NIVEL III	BARRANQUILLA	CLINICA SAN RAFAEL	CALLE 20 # 16 - 42	8780133	auxiliarauditoria@hotmail.com; auxiliarcartera1@csr.com.co	CIRUGIA HOSPITALARIA (ABDOMINAL, GINECOLOGIA, GLANDULAS TIROIDES Y PARATIROIDES, OBSTETRICIA, ORTOPEDIA Y TRAUMATOLOGIA, TORAX) CONSULTA MEDICA ESPECIALIZADA (ANESTESIOLOGIA) HOSPITALIZACION (CIRUGIA HOSPITALARIA, CUIDADOS BASICOS NEONATALES, SALA GENERAL,UCI ADULTOS, UCI INTERMEDIO ADULTOS, UCI INTERMEDIO NEONATAL, UCI INTERMEDIO PEDIATRICA, UCI NEONATAL,UCI PEDIATRICA, URGENCIAS) PROCEDIMIENTOS DX Y TTO (CIRUGIA GENERAL,CIRUGIA PLASTICA,ORAL, MAXILO-FACIAL Y DENTAL,ORTOPEDIA Y TRAUMATOLOGIA) URGENCIAS
NIVEL II	BARRANQUILLA	VISION DEL LITORAL	CALLE 45 N° 14-72 VICTORIA	3855441	visiondellitoral@hotmail.com	CONSULTA PARAMEDICA (OPTOMETRIA) TERAPIAS(OPTOMETRIA)
NIVEL II	BARRANQUILLA	PROMOCOSTA	Promocosta Principal Direccion: calle 76 #58-71 Promocosta Murillo cl 45 #21-18	3859733 – 3205985805 3207013446 3858006		APOYO DIAGNOSTICO (ECOGRAFIA, LABORATORIO CLINICO NIVEL 1, LABORATORIO CLINICO NIVEL 2,RAYOS X) CONSULTA MEDICA ESPECIALIZADA (CARDIOLOGIA, CIRUGIA, DERMATOLOGIA ,ENDOCRINOLOGIA, GASTROENTEROLOGIA , GENETICA HUMANA, GINECOLOGIA, INMUNOLOGIA O ALERGLOGIA, INTERCONSULTA, JUNTA MEDICA, MEDICINA INTERNA, NEUMOLOGIA, NEUROLOGIA, ORTOPEDIA, PEDIATRIA, UROLOGIA,UROLOGIA ONCOLOGICA) CONSULTA PARAMEDICA(ACTIVIDADES EDUCATIVAS)
NIVEL II	BARRANQUILLA	INSTITUTO DE TRASPLANTE DE MEDULA OSEA	CRA 49C N° 80-125 EDIFICIO CONTINENTAL MEDICAL CENTE	3561310	pedromendozmd@hotmail.com	HOSPITALIZACION(URGENCIAS),URGENCIAS
NIVEL II	BARRANQUILLA	VITAL SALUD	CALLE 45 NO. 21 - 125	3461774	vitalips@metrotel.net	AMBULANCIAS(SERVICIOS ESPECIALES,TERRESTRE BASICA,TERRESTRE MEDICALIZADA)
NIVEL II	BARRANQUILLA	FASALUD CISNE	CARRERA 54 N° 5-78	3682831	fasaludtdaips@hotmail.com	CONSULTA PARAMEDICA(EQUIPO INTERDISCIPLINARIO)
NIVEL II	BARRANQUILLA	IMÁGENES VITALES	CARRERA 51B # 94-334 - 5	3579232		APOYO DIAGNOSTICO(ECOGRAFIA,ENDOSCOPIA,RESONANCIA MAGNETICA,TOMOGRAFIA)
NIVEL III	BARRANQUILLA	MACSA	CRA 75 NO 79B - 50	3732696	macsaut@enred.com	HOSPITALIZACION(CUIDADOS BASICOS NEONATALES,UCI INTERMEDIO NEONATAL,UCI NEONATAL)
NIVEL II	BARRANQUILLA	INSTITUTO CARDIOVASCULAR Y QUIRURGICO	CARRERA 49C NO 80 - 195	3737200-3736178	icqlda@yahoo.com	CIRUGIA AMBULATORIA(VASCULAR) CIRUGIA HOSPITALARIA(VASCULAR,VASCULAR PERIFERICA) PROCEDIMIENTOS DX Y TTO(VASCULARES NO INVASIVOS)
NIVEL II	BARRANQUILLA	INSTITUTO HEMATO ONCOLOGICO BETANIA	CALLE 74 # 38C-47	3681323		PROCEDIMIENTOS DX Y TTO(ONCOLOGIA)
NIVEL III	BARRANQUILLA	CLINICA PORVENIR	CALLE 18 NO 34 - 18	3435663	gerencia@clinicaporvenir.com; calidad@clinicaporvenir.com; cartera.clinicaporvenir@gmail.com	CIRUGIA AMBULATORIA(OBSTETRICIA) HOSPITALIZACION(CUIDADOS BASICOS NEONATALES,SALA GENERAL,UCI ADULTOS,UCI INTERMEDIO ADULTOS,UCI INTERMEDIO PEDIATRICA,UCI NEONATAL) URGENCIAS
NIVEL II	BARRANQUILLA	SALUD SOCIAL IPS	CALLE 17 # 18-01	3752541		APOYO DIAGNOSTICO (LABORATORIO CLINICO NIVEL 1,LABORATORIO CLINICO NIVEL 2) CONSULTA MEDICA ESPECIALIZADA(CARDIOLOGIA ,GINECOLOGIA , NEFROLOGIA, OFTALMOLOGIA, PSIQUIATRIA , PSIQUIATRIA PEDIATRICA) CONSULTA PARAMEDICA (ACTIVIDADES EDUCATIVAS) ODONTOLOGIA, PROCEDIMIENTOS DX Y TTO (CARDIOLOGIA, ODONTOLOGIA, OTROS PROCEDIMIENTOS, PSICOLOGIA Y PSIQUIATRIA) TERAPIAS (FONIATRIA Y FONOAUDILOGIA, REHABILITACION FUNCIONAL)
NIVEL II	BARRANQUILLA	IPS UNIVERSITARIA	CARRERA 16 N° 47B-06	3672200	ipsudea@une.net.co; mirianscarrasquilla@ipsuniversitaria.com.co	CIRUGIA HOSPITALARIA (CARDIOVASCULAR, ORAL, MAXILO-FACIAL Y DENTAL,PLASTICA) CONSULTA MEDICA ESPECIALIZADA (ELECTROFISIOLOGIA) HOSPITALIZACION (UNIDAD DE QUEMADOS) PROCEDIMIENTOS DX Y TTO(ELECTROFISIOLOGIA, HEMODINAMIA, NEUROCIURUGIA, RADIOLOGIA INTERVENCIONISTA)
NIVEL II	BARRANQUILLA	IPS DE LA COSTA	CARRERA 47 # 84 - 43	3738046		PAQUETE INTEGRAL (VIH SIN ANTIRRETROVIRALES, VIH CON ANTIRRETROVIRALES)
NIVEL II	BARRANQUILLA	INSTITUTO HEMATO ONCOLOGICO BETANIA	CALLE 61 # 13 - 23 OFICINA 402	8051164-65	ssalcedo@colombianadetrasplantes.com	PROCEDIMIENTOS DX Y TTO(ONCOLOGIA)
NIVEL II	BARRANQUILLA	MEDICINA INTEGRAL	CRA. 52 #9E-22, BARRANQUILLA	3686766	medicinaintegral1@hotmail.com; barranquilla-medicinaintegralips@hotmail.com	PAQUETE INTEGRAL(VIH SIN ANTIRRETROVIRALES,VIH CON ANTIRRETROVIRALES)
NIVEL II	BARRANQUILLA	FARMACIA EN RED	CARRERA 58 # 75-23	3683811		MEDICAMENTOS
NIVEL II	BARRANQUILLA	FIDEL PLATA	CALLE 80 N° 43B-41 EL PORVENIR	3860808-3013723372		PROCEDIMIENTOS DX Y TTO(GINECOLOGIA,OBSTETRICIA)
NIVEL II	BARRANQUILLA	CLINICA GENERAL DEL NORTE	CALLE 70 N° 48-35	3564455 4204037 4204052 4303853 EXT 103	cgeneral@metrot.com	CONSULTA MEDICA ESPECIALIZADA (HEPATOLOGIA, INFECTOLOGIA, NEFROLOGIA PEDIATRICA, NEUMOLOGIA PEDIATRICA) PROCEDIMIENTOS DX Y TTO (INTERVENCIONES PRE Y POST TRASPLANTE)
NIVEL II	BARRANQUILLA	ISSA ABUCHAIBE	KR 51B 94 334 PS 1	095 3578999		CONSULTA PARAMEDICA (TERAPIA OCUPACIONAL) PROCEDIMIENTOS DX Y TTO (MEDICINA FISICA Y REHABILITACION) TERAPIA OCUPACIONAL
NIVEL II	BARRANQUILLA	CAD VIDA	44 NO76-140	3153315270-3153315223	cadvidaips@hotmail.com	CONSULTA PARAMEDICA(EQUIPO INTERDISCIPLINARIO) PAQUETE INTEGRAL
NIVEL II	BARRANQUILLA	HOSPITAL DEPARTAMENTAL DE SABANALARGA	CALLE 25 # 8-25	8780242	esehds@gmail.com; contactenos@esehds.gov.co	CIRUGIA HOSPITALARIA (OBSTETRICIA) HOSPITALIZACION (CIRUGIA HOSPITALARIA)
NIVEL II	BARRANQUILLA	AMBULANCIAS MEDICAS DEL ATLANTICO	CR 49 C 79 174 BRR ALTOS DEL PRADO	3450909	direccioncomercial@amalavida.com	AMBULANCIAS(ACUATICA BASICA,ACUATICA MEDICALIZADA)

NIVEL DE ATENCIÓN	MUNICIPIO	IPS DE ATENCIÓN	DIRECCIÓN	TELÉFONO	CORREO ELECTRÓNICO	SERVICIOS
NIVEL II	BARRANQUILLA	CLINICA CAMPBELL	CALLE 51 # 39 - 07	370 19 99	fundacioncampbell@clinicacampbell.com.co; cartera@clinicacampbell.com.co	CIRUGIA AMBULATORIA(MANO,ORTOPEDIA Y TRAUMATOLOGIA,PLASTICA) CIRUGIA HOSPITALARIA(ORTOPEdia Y TRAUMATOLOGIA,PLASTICA) HOSPITALIZACION(CIRUGIA HOSPITALARIA) PROCEDIMIENTOS DX Y TTO(ORAL, MAXILO-FACIAL Y DENTAL,ORTOPEDIA Y TRAUMATOLOGIA)
NIVEL II	BARRANQUILLA	CENTRO NEUMOLOGICO DEL CARIBE	CARRERA 38 NO71 ESQUINA	3608459		PROCEDIMIENTOS DX Y TTO(NEUMOLOGIA)
NIVEL III	BARRANQUILLA	CLINICA PORTO AZUL	CR 30 CORREDOR UNIVERSITARIO N° 1 - 850	3597533	juan.madrinan@clinicaportoazul.com	CIRUGIA AMBULATORIA(NEUROCIRUGIA,PROCTOLOGIA) CIRUGIA HOSPITALARIA(GINECOLOGIA,NEUROCIRUGIA,OBSTETRICIA,PROCTOLOGIA,SENO (MAMA)) CONSULTA MEDICA ESPECIALIZADA(COLOPROCTOLOGIA) HOSPITALIZACION(SALA GENERAL,UCI ADULTOS,UCI INTERMEDIO ADULTOS) PROCEDIMIENTOS DX Y TTO(GASTROENTEROLOGIA)
NIVEL II	BARRANQUILLA	REUMATOLOGOS DEL CARIBE	CALLE 71 N° 41-46 PISO 4 CONSULTORIO 403,405,406.	3488697		CONSULTA MEDICA ESPECIALIZADA(REUMATOLOGIA)
NIVEL II	BARRANQUILLA	SOLIDARIDAD SOCIAL	CALLE 57 NO. 36 - 44 BARRIO RECREO	3723211 / 3007764704	ipssolidaridadsocial@hotmail.com	CONSULTA PARAMEDICA(EQUIPO INTERDISCIPLINARIO)
NIVEL II	BARRANQUILLA	FUNDACIÓN SOCIAL PARA LA PROMOCIÓN DE VIDA (NACIONAL)	CR 9 #19 36 BARRIO OLAYA HERRERA	6431717	fundovidaips@gmail.com	PAQUETE INTEGRAL(HEMOFILIA)
NIVEL III	BARRANQUILLA	CLINICA OINSAMED	CARRERA 74 NO 76 - 91	3010606	clotjulio20@hotmail.com	CIRUGIA AMBULATORIA(ARTICULAR ENDOSCOPIA,PLASTICA) CIRUGIA HOSPITALARIA (ABDOMINAL,NEUROCIRUGIA,ORTOPEDIA Y TRAUMATOLOGIA,SENO (MAMA),TORAX) CONSULTA MEDICA ESPECIALIZADA(ELECTROFISIOLOGIA) HOSPITALIZACION(CIRUGIA HOSPITALARIA,CUIDADOS BASICOS NEONATALES,SALA GENERAL,UCI ADULTOS,UCI INTERMEDIO ADULTOS,UCI INTERMEDIO NEONATAL,UCI INTERMEDIO PEDIATRICA,UCI NEONATAL,UCI PEDIATRICA,URGENCIAS) PROCEDIMIENTOS DX Y TTO(ELECTROFISIOLOGIA,HEMODINAMIA) URGENCIAS
NIVEL II	BARRANQUILLA	BEHAOVIRAL	CALLE 58 38-79	318 79 02 / 301-5300359	ginnamir@hotmail.com	HOSPITALIZACION(UNIDAD DE SALUD MENTAL)
NIVEL II	BARRANQUILLA	DAVITA S.A.S.	CALLE 16 · 27-10 BARRIO SAN ALONSO	6917280-3187082514-3182825488	calidad.davitacolombia@gmail.com	PROCEDIMIENTOS DX Y TTO(VASCULAR INVASIVO)
NIVEL II	BARRANQUILLA	CAMINEMOS IPS	CALLE 9 N° 11-3	3148828739	caminemos_17@yahoo.com.co	CONSULTA PARAMEDICA(EQUIPO INTERDISCIPLINARIO) TERAPIAS(REHABILITACION DEL LENGUAJE)
NIVEL II	BARRANQUILLA	INSTITUTO COLOMBIANO DE NEUROPEDAGOGIA	CRA 47 NO 80-78	3600101	icn_2000@hotmail.com	CONSULTA MEDICA ESPECIALIZADA(NEUROLOGIA PEDIATRICA) PROCEDIMIENTOS DX Y TTO(NEUROLOGIA)
NIVEL II	CAMPO DE LA CRUZ	PROMOCOSTA	Calle 6 No. 8-80	3205985220		APOYODIAGNOSTICO(ECOGRAFIA,LABORATORIOCLINICONIVEL1,LABORATORIOCLINICONIVEL2,RAYOSX)CONSULTA MEDICA ESPECIALIZADA(CARDIOLOGIA ,CIRUGIA,DERMATOLOGIA ,ENDOCRINOLOGIA,GASTROENTEROLOGIA , GENETICA HUMANA, GINECOLOGIA,INMUNOLOGIA O ALERGOLOGIA,INTERCONSULTA,JUNTA MEDICA,MEDICINA INTERNA,NEUMOLOGIA,NEUROLOGIA,ORTOPEDIA,PEDIATRIA,UROLOGIA,UROLOGIA ONCOLOGICA)CONSULTA PARAMEDICA(ACTIVIDADES EDUCATIVAS)
NIVEL II	CAMPO DE LA CRUZ	CAMINEMOS IPS	CALLE 9 N° 11-3	3148828739	caminemos_17@yahoo.com.co	CONSULTA PARAMEDICA(EQUIPO INTERDISCIPLINARIO) TERAPIAS(REHABILITACION DEL LENGUAJE)
NIVEL II	LURUACO	PROMOCOSTA	Carrera 21 No 21 – 09	8782575 8782669 3205438330		APOYODIAGNOSTICO(ECOGRAFIA,LABORATORIOCLINICONIVEL1,LABORATORIOCLINICONIVEL2,RAYOSX)CONSULTA MEDICA ESPECIALIZADA(CARDIOLOGIA ,CIRUGIA,DERMATOLOGIA ,ENDOCRINOLOGIA,GASTROENTEROLOGIA , GENETICA HUMANA, GINECOLOGIA,INMUNOLOGIA O ALERGOLOGIA,INTERCONSULTA,JUNTA MEDICA,MEDICINA INTERNA,NEUMOLOGIA,NEUROLOGIA,ORTOPEDIA,PEDIATRIA,UROLOGIA,UROLOGIA ONCOLOGICA)CONSULTA PARAMEDICA(ACTIVIDADES EDUCATIVAS)
NIVEL II	MALAMBO	PROMOCOSTA	Calle 8 No 12 – 83 Lc 1	3768475-3106209861		APOYO DIAGNOSTICO (ECOGRAFIA, LABORATORIO CLINICO NIVEL 1,LABORATORIO CLINICO NIVEL 2,RAYOS X) CONSULTA MEDICA ESPECIALIZADA (CARDIOLOGIA ,CIRUGIA, DERMATOLOGIA ,ENDOCRINOLOGIA, GASTROENTEROLOGIA , GENETICA HUMANA, GINECOLOGIA,INMUNOLOGIA O ALERGOLOGIA, INTERCONSULTA, JUNTA MEDICA, MEDICINA INTERNA, NEUMOLOGIA, NEUROLOGIA,ORTOPEDIA, PEDIATRIA,UROLOGIA,UROLOGIA ONCOLOGICA)CONSULTA PARAMEDICA (ACTIVIDADES EDUCATIVAS)
NIVEL II	MANATI	PROMOCOSTA	Carrera 21 No 21 – 09	8782575 8782669 3205438330		APOYODIAGNOSTICO(ECOGRAFIA,LABORATORIOCLINICONIVEL1,LABORATORIOCLINICONIVEL2,RAYOSX)CONSULTA MEDICA ESPECIALIZADA(CARDIOLOGIA ,CIRUGIA,DERMATOLOGIA ,ENDOCRINOLOGIA,GASTROENTEROLOGIA , GENETICA HUMANA, GINECOLOGIA,INMUNOLOGIA O ALERGOLOGIA,INTERCONSULTA,JUNTA MEDICA,MEDICINA INTERNA,NEUMOLOGIA,NEUROLOGIA,ORTOPEDIA,PEDIATRIA,UROLOGIA,UROLOGIA ONCOLOGICA)CONSULTA PARAMEDICA(ACTIVIDADES EDUCATIVAS)
NIVEL II	MANATÍ	YESMIN OLIVEROS	CARRERA 54 # 55 - 85	3608020		PROCEDIMIENTOS DX Y TTO(MEDICINA FISICA Y REHABILITACION)
NIVEL II	MANATÍ	PROMOCOSTA	CARRERA 57 NO 74 - 71	3685725		APOYO DIAGNOSTICO (ECOGRAFIA, LABORATORIO CLINICO NIVEL 1, LABORATORIO CLINICO NIVEL 2, RAYOS X) CONSULTA MEDICA ESPECIALIZADA (CARDIOLOGIA , CIRUGIA, DERMATOLOGIA, ENDOCRINOLOGIA, GASTROENTEROLOGIA, GENETICA HUMANA, GINECOLOGIA, INMUNOLOGIA O ALERGOLOGIA, INTERCONSULTA, JUNTA MEDICA, MEDICINA INTERNA, NEUMOLOGIA, NEUROLOGIA, ORTOPEdia, PEDIATRIA, UROLOGIA, UROLOGIA ONCOLOGICA) CONSULTA PARAMEDICA (ACTIVIDADES EDUCATIVAS)
NIVEL II	PONEDERA	FANICA OLIVARES	CL 26 # 39-67	3747600		PROCEDIMIENTOS DX Y TTO (MEDICINA FISICA Y REHABILITACION)
NIVEL II	PONEDERA	PROMOCOSTA	CARRERA 57 NO 74 - 71	3685725		APOYO DIAGNOSTICO (ECOGRAFIA, LABORATORIO CLINICO NIVEL 1, LABORATORIO CLINICO NIVEL 2,RAYOS X) CONSULTA MEDICA ESPECIALIZADA (CARDIOLOGIA ,CIRUGIA,DERMATOLOGIA ,ENDOCRINOLOGIA, GASTROENTEROLOGIA, GENETICA HUMANA, GINECOLOGIA,INMUNOLOGIA O ALERGOLOGIA,INTERCONSULTA,JUNTA MEDICA,MEDICINA INTERNA, NEUMOLOGIA, NEUROLOGIA,ORTOPEDIA, PEDIATRIA, UROLOGIA, UROLOGIA ONCOLOGICA)CONSULTA PARAMEDICA (ACTIVIDADES EDUCATIVAS)
NIVEL III	SABANA-LARGA	CLINICA BONNADONA PREVENIR	CARRERA 49C # 82 - 54	3588702	bonnadon@metrotel.net.co; cherreragarcia@hotmail.com; carlos-alvarado@live.com	CIRUGIA HOSPITALARIA(ABDOMINAL,CUELLO,GINECOLOGIA,OBSTETRICIA) CONSULTA MEDICA ESPECIALIZADA (ANESTESIOLOGIA, HEMATO ONCOLOGIA ,HEMATOLOGIA, MASTOLOGIA, MEDICINA DEL DOLOR , ONCO-HEMATOLOGIA PEDIATRICA, ONCOLOGIA CLINICA, ONCOLOGIA PEDIATRICA, ORTOPEdia ONCOLOGICA, RADIOTERAPIA) HOSPITALIZACION (CIRUGIA HOSPITALARIA,CUIDADOS BASICOS NEONATALES,SALA GENERAL,UCI ADULTOS,UCI INTERMEDIO ADULTOS,UCI INTERMEDIO NEONATAL,UCI INTERMEDIO PEDIATRICA,UCI NEONATAL,UCI PEDIATRICA,URGENCIAS) PROCEDIMIENTOS DX Y TTO(BANCO DE SANGRE,ONCOLOGIA) URGENCIAS
NIVEL II	SABANA-LARGA	FASALUD CISNE (ABA)	CARRERA 54 N° 5-78	3682831	fasaludtdaips@hotmail.com	CONSULTA PARAMEDICA(EQUIPO INTERDISCIPLINARIO)
NIVEL III	SABANA-LARGA	CLINICA SAN RAFAEL	CALLE 20 # 16 - 42	8780133	auxiliarauditoria@hotmail.com; auxiliarcartera1@csr.com.co	CIRUGIA HOSPITALARIA(ABDOMINAL, GINECOLOGIA, GLANDULAS TIROIDES Y PARATIROIDES, OBSTETRICIA, ORTOPEdia Y TRAUMATOLOGIA, TORAX) CONSULTA MEDICA ESPECIALIZADA (ANESTESIOLOGIA) HOSPITALIZACION (CIRUGIA HOSPITALARIA, CUIDADOS BASICOS NEONATALES,SALA GENERAL, UCI ADULTOS, UCI INTERMEDIO ADULTOS, UCI INTERMEDIO NEONATAL,UCI INTERMEDIO PEDIATRICA,UCI NEONATAL,UCI PEDIATRICA,URGENCIAS) PROCEDIMIENTOS DX Y TTO(CIRUGIA GENERAL,CIRUGIA PLASTICA,ORAL, MAXILO-FACIAL Y DENTAL,ORTOPEDIA Y TRAUMATOLOGIA) URGENCIAS
NIVEL II	SABANA-LARGA	CLINICA DE OJOS	CARRERA 19 NO 24 - 118	8782000	clinica.de.ojos@hotmail.com	CIRUGIA AMBULATORIA(OFTALMOLOGIA) PROCEDIMIENTOS DX Y TTO (OFTALMOLOGIA)
NIVEL II	SABANA-LARGA	CENTRO DE REHABILITACION FISICA INTEGRAL DEL CARIBE	CARRERA 19 N° 24-46	3135407154	cerficsas1@hotmail.com	PROCEDIMIENTOS DX Y TTO(MEDICINA FISICA Y REHABILITACION)

ATLÁNTICO

NIVEL DE ATENCIÓN	MUNICIPIO	IPS DE ATENCIÓN	DIRECCIÓN	TELÉFONO	CORREO ELECTRÓNICO	SERVICIOS
NIVEL II	SABANA-LARGA	PROMOCOSTA	Carrera 21 No 21 – 09	8782575 8782669 3205438330		APOYO DIAGNOSTICO(ECOGRAFIA,LABORATORIO CLINICO NIVEL 1, LABORATORIO CLINICO NIVEL 2,RAYOS X) CONSULTA MEDICA ESPECIALIZADA (CARDIOLOGIA ,CIRUGIA, DERMATOLOGIA ,ENDOCRINOLOGIA, GASTROENTEROLOGIA , GENETICA HUMANA, GINECOLOGIA,INMUNOLOGIA O ALERGLOGIA,INTERCONSULTA, JUNTA MEDICA, MEDICINA INTERNA, NEUMOLOGIA, NEUROLOGIA,ORTOPEDIA, PEDIATRIA, UROLOGIA, UROLOGIA ONCOLOGICA) CONSULTA PARAMEDICA (ACTIVIDADES EDUCATIVAS)
NIVEL II	SABANA-LARGA	HOSPITAL DEPARTAMENTAL DE SABANALARGA	CALLE 25 # 8-25	8780242	esehds@gmail.com; contactenos@esehds.gov.co	CIRUGIA HOSPITALARIA(OBSTETRICIA) HOSPITALIZACION(CIRUGIA HOSPITALARIA)
NIVEL II	SANTA LUCIA	PROMOCOSTA	Calle 6 No. 8-80 Campo de la cruz	3205985220		APOYODIAGNOSTICO(ECOGRAFIA,LABORATORIOCLINICONIVEL1,LABORATORIOCLINICONIVEL2,RAYOSX)CONSULTA MEDICA ESPECIALIZADA(CARDIOLOGIA , CIRUGIA,DERMATOLOGIA ,ENDOCRINOLOGIA,GASTROENTEROLOGIA ,GENETICA HUMANA, GINECOLOGIA,INMUNOLOGIA O ALERGLOGIA,INTERCONSULTA, JUNTA MEDICA,MEDICINA INTERNA,NEUMOLOGIA,NEUROLOGIA,ORTOPEDIA,PEDIATRIA,UROLOGIA,UROLOGIA ONCOLOGICA)CONSULTA PARAMEDICA(ACTIVIDADES EDUCATIVAS)
NIVEL II	SANTO TOMAS	PROMOCOSTA	Calle 8 No 12 – 50	8790800 – 320 5994911		APOYODIAGNOSTICO(ECOGRAFIA,LABORATORIOCLINICONIVEL1,LABORATORIOCLINICONIVEL2,RAYOSX)CONSULTA MEDICA ESPECIALIZADA (CARDIOLOGIA ,CIRUGIA,DERMATOLOGIA ,ENDOCRINOLOGIA,GASTROENTEROLOGIA ,GENETICA HUMANA, GINECOLOGIA,INMUNOLOGIA O ALERGLOGIA, INTERCONSULTA, JUNTA MEDICA, MEDICINA INTERNA, NEUMOLOGIA, NEUROLOGIA,ORTOPEDIA,PEDIATRIA,UROLOGIA,UROLOGIA ONCOLOGICA) CONSULTA PARAMEDICA (ACTIVIDADES EDUCATIVAS)
NIVEL II	SANTO TOMÁS	MELANIA CABALLERO	CRA 15 # 8 A - 21 SANTO TOMAS	8790100		PROCEDIMIENTOS DX Y TTO(MEDICINA FISICA Y REHABILITACION)
NIVEL II	SANTO TOMÁS	PROMOCOSTA	Calle 8 No 12 – 50	8790800 – 320 5994911		APOYO DIAGNOSTICO (ECOGRAFIA, LABORATORIO CLINICO NIVEL 1, LABORATORIO CLINICO NIVEL 2, RAYOS X) CONSULTA MEDICA ESPECIALIZADA (CARDIOLOGIA , CIRUGIA, DERMATOLOGIA ,ENDOCRINOLOGIA, GASTROENTEROLOGIA , GENETICA HUMANA,GINECOLOGIA,INMUNOLOGIA O ALERGLOGIA, INTERCONSULTA, JUNTA MEDICA, MEDICINA INTERNA, NEUMOLOGIA, NEUROLOGIA,ORTOPEDIA,PEDIATRIA,UROLOGIA, UROLOGIA ONCOLOGICA) CONSULTA PARAMEDICA (ACTIVIDADES EDUCATIVAS)
NIVEL III	SOLEDAD	ESE CARI	CARRERA 57 # 23 - 100	3309000	carterahucari@hotmail.com; carterahucari@gmail.com	HOSPITALIZACION(SALA GENERAL,UCI ADULTOS,UCI INTERMEDIO ADULTOS,UCI INTERMEDIO PEDIATRICA,UCI PEDIATRICA,UNIDAD DE SALUD MENTAL)
NIVEL II	SOLEDAD	CLINICA LOS ALMENDROS	CARRERA 18 D NO. 80A-24	3428876	info@clinicalosalmendros.com; ipsalmendros@gmail.com	URGENCIAS
NIVEL II	SOLEDAD	ESE NIÑO JESUS	CRA 75 NO. 79B-50	3177030	hnj21gerente@yahoo.com; auditoria@eseninojesusbq.gov.co	HOSPITALIZACION(SALA GENERAL), URGENCIAS
NIVEL II	SOLEDAD	HOSPITAL JUAN DOMINGUEZ ROMERO	CALLE 15 # 21 - 60 SOLEDAD	3435617	jrsarmiento46@hotmail.com	HOSPITALIZACION(URGENCIAS) , URGENCIAS
NIVEL II	SOLEDAD	PROMOCOSTA	Calle 17 No. 18-23 IPS SALUD SOCIAL	3855032		APOYODIAGNOSTICO(ECOGRAFIA,LABORATORIOCLINICONIVEL1,LABORATORIOCLINICONIVEL2,RAYOSX)CONSULTA MEDICA ESPECIALIZADA (CARDIOLOGIA ,CIRUGIA,DERMATOLOGIA ,ENDOCRINOLOGIA,GASTROENTEROLOGIA , GENETICA HUMANA,GINECOLOGIA,INMUNOLOGIA O ALERGLOGIA,INTERCONSULTA, JUNTA MEDICA, MEDICINA INTERNA, NEUMOLOGIA, NEUROLOGIA,ORTOPEDIA,PEDIATRIA,UROLOGIA,UROLOGIA ONCOLOGICA) CONSULTA PARAMEDICA (ACTIVIDADES EDUCATIVAS)
NIVEL III	SOLEDAD	CLINICA PORVENIR	CALLE 18 NO 34 - 18	3435663	gerencia@clinicaporvenir.com; calidad@clinicaporvenir.com; cartera.clinicaporvenir@gmail.com	CIRUGIA AMBULATORIA(OBSTETRICIA) HOSPITALIZACION(CUIDADOS BASICOS NEONATALES,SALA GENERAL,UCI ADULTOS,UCI INTERMEDIO ADULTOS,UCI INTERMEDIO PEDIATRICA,UCI NEONATAL) URGENCIAS

BOLÍVAR

ENTREGA DE MEDICAMENTOS BOLÍVAR			
MUNICIPIO	PUNTO DE ENTREGA	DIRECCIÓN	TELÉFONO
CARTAGENA	FUNDACIÓN MARIO SANTO DOMINGO	CALLE LARGA	6734226
CARTAGENA	SOMEDYT	CALLE 31B NO 49C-55	3157468861
VILLANUEVA	IPS CENTRO MEDICO SAN JUAN BAUTISTA	VILLANUEVA BARRIO BEJUCAL CALLE DE LA CRUZ	6267194
ACHI	SU SALUD IPS	CARRERA 6 14-85 , CENTRO	5747720387
CLEMENCIA	DISTRIBUIDORA RAFAEL REYES BENAVIDES	MANZ 32 LT 96 L-101	3168371340
OLAYA	FARMACIAS EN RED	AVENIDA PEDRO DE HEREDIA CALLE 31 NO 50-91	3105964906
BOQUILLA	FARMACIAS EN RED	CRA 9 NO 73-23 EN FRENTE DEL EDIFICIO VELMAR	3105958480
SAN FERNANDO	FARMACIAS EN RED	CRA 80C NO 11-85	3105958482
SAN JOSÉ	FARMACIAS EN RED	CRA 68 NO 32A-118 BARRIO OLAYA HERRERA SECTOR ESTELA CALLE JÓN LAS CARGAS, DIAGONAL A LA ESQUINA DE LA PUNTILLA	
SAN ESTANISLAO/ARENAL	FARMACIAS EN RED	CALLE 26 NO 21-53 BARRIO CALLE SANTANDER	
CARMEN DE BOLIVAR	FARMACIAS EN RED	CALLE 25 NO 40-26 - CINCO CUADRAS ARRIBA DEL PARQUE MOLONGO	
BAYUNCA	FARMACIAS EN RED	CRA 11 NO 8-26 BARRIO ANILLO VIAL A UNA CUADRA DE LA CARRETERA TRONCAL Ó 50 METROS DEL CENTRO MÉDICO DE BAYUNCA	
SANTA ROSA	FARMACIAS EN RED	CRA 26 NO 23-26 CALLE PAVIMENTADA	
PASACABALLOS	FARMACIAS EN RED	CRA 9 NO 20-52 LOC 03	3105960602

ATENCIÓN DE PRIMER NIVEL DE COMPLEJIDAD BOLÍVAR Consulta de medicina general, odontología, programas de P y P, laboratorio clínico, rayos X			
MUNICIPIO	IPS DE ATENCIÓN	DIRECCIÓN	TELÉFONO
CARTAGENA	FUNDACIÓN MARIO SANTO DOMINGO	CALLE LARGA	6734226
CARTAGENA	HOSPITAL LOCAL ESE CARTAGENA DE INDIAS	PIE DE LA POPA - CALLE NUEVA DEL TORIL CALLE 33 NO 22-54	65639331
CARTAGENA	UMEDICAL	BARRIO SAN FERNANDO CALLE 13B #80B-34	6528659
CARTAGENA	COPRESALUD IPS	CALLE 31 D # 50B 19 OLAYA HERRERA	6623022
CARTAGENA	SOMEDYT	CALLE 31B NO 49C-55	3157468861
CARTAGENA	ATENCIÓN DE VIDA Y EXTRAMUROS S.A.S	CARRERA 66 NO 22B-39 MZ 34 LT18	6718766
CARTAGENA	UNIDAD INMUNOCLINICA SAN JI	TORICES CALLE BOGOTA 14 A 61	6666540
EL CARMEN DE BOLIVAR	ESE GIOVANNI CRISTINI	CALLE 24 KRA 49 ESQUINA	3004419952 - 3014245573
MAGANGUE	ESE MUNICIPAL DE MAGANGUE	CALLE 14B 2 14 BARRIO CENTRO	5 6875339
MAGANGUE	DIOCESANA	CALLE 14A NUMERO 3-28	6876043
MAGANGUE	IPS VIDA INTEGRAL	CLLE 16 N 11-72 AVENIDA COLOMBIA	6888044 - 3145328958
MAGANGUE	PROSALUD IPS LTDA	TRANSVERSAL 4° # 13-118 BARR CENTRO	6889337 - 3017544232 - 3215377641 - 3014488077
SAN ESTANISLAO	ESE HOSPITAL LOCAL ANA MARÍA RODRIGUEZ	BARRIO EL CARMEN PRINCIPAL	3107043080
SANTA CATALINA	ESE HOSPITAL LOCAL SANTA CATALINA	BARRIO ABAJO	311-6631523
SANTA ROSA	ESE HOSPITAL LOCAL DE SANTA ROSA	BARRIO EL REDENTOR CARRETERA PRINCIPA	6297042
TURBACO	ESE HOSPITAL LOCAL TURBACO		
ZAMBRANO	IPS CRUZ ROJA DE ZAMBRANO	CLL 5 CRA 15 # 5 - 01	954853228
ZAMBRANO	ESE HOSPITAL SAN SEBASTIAN	CARRERA 17 NO. 2-32 ESQUINA.	3174029386
VILLANUEVA	ESE HOSPITAL REGIONAL DE BOLÍVAR	LA CASTELLANA CL3 31-34 OF. 401 CARTAGENA, COLOMBIA	6512300
ACHI	ESE HOSPITAL SAN JOSÉ DE ACHÍ	CALLE SAN JOSE	3116599802 - 3116681381
CLEMENCIA	ESE HOSPITAL LOCAL SANTA ROSA DE LIMA	BARRIO REDENTOR AVENIDA PRINCIPAL	6297042 - 3205008248 - 3215400946
SANTA CATALINA	SALUD BET-EL IPS SAS	BARRIO ABAJO	311-6631523

RED DE PRESTACIÓN DE SERVICIOS DE MEDIANA Y ALTA COMPLEJIDAD BOLÍVAR

NIVEL DE ATENCIÓN	MUNICIPIO	IPS DE ATENCIÓN	DIRECCIÓN	TELÉFONO	CORREO ELECTRÓNICO	SERVICIOS
NIVEL II	ACHI	ESE HOSPITAL SAN JOSÉ DE ACHÍ	CALLE SAN JOSE	6820398	esehospitalachi@yahoo.com	AMBULANCIAS(ACUATICA BASICA, TERRESTRE BASICA)
NIVEL II	BARRANQUILLA	REINA CATALINA	CALLE 82 # 47-12	3784013		HOSPITALIZACION(UNIDAD DE QUEMADOS)
NIVEL II	BARRANQUILLA	INSTITUTO DE LA VISION	CARRERA 51B # 84-150	3861600 EXT 117	cartera1@institutodelavisio.org	CONSULTA MEDICA ESPECIALIZADA(OFTALMOLOGIA ONCOLOGICA)
NIVEL II	BARRANQUILLA	YEPEZ PORTO	CARRERA 51 B NUMERO 82 - 152	3566663 - 3584844	yepesporto_or@yahoo.com	CONSULTA MEDICA ESPECIALIZADA(OTOLOGIA)
NIVEL II	CARMEN BOLIVAR	OPTICA EL FARO	CALLE 23 KRA. 50 ESQUINA - EL CARMEN DE BOLIVAR	6861634		CONSULTA PARAMEDICA(OPTOMETRIA)
NIVEL II	CARTAGENA	MARTIN TORRES	BRA PIE DE LA POPA CRA 21 30 -29 PISO 3 APTO 10	6666469 3157149111	matoz01@gmail.com	PROCEDIMIENTOS DX Y TTO(NEUROLOGIA)
NIVEL II	CARTAGENA	LABORATORIO CLINICO SANTA LUCIA	LA PROVIDENCIA CALL BIFFI # 31 - 297 LOCAL 104-105-106	6632811 - 6531119		APOYO DIAGNOSTICO(LABORATORIO CLINICO NIVEL 3)
NIVEL II	CARTAGENA	ZOILA CARBONELL	CENTRO EDIF. CITY BANK CONSULTORIO 4GH	6644286	zcarbenell@hotmail.com	PROCEDIMIENTOS DX Y TTO(ORAL, MAXILO-FACIAL Y DENTAL)
NIVEL II	CARTAGENA	ERIKA BUENDIA	SAN DIEGO KRA 10 # 36-21- CALLE DE LA NECESIDAD - DETRAS DE NAITILUS	6649742	eribumar1@gmail.com	ODONTOLOGIA,PROCEDIMIENTOS DX Y TTO(ODONTOLOGIA)
NIVEL II	CARTAGENA	ANGELICA CAPELA CARDENAS	BARRIO EL CAMPESTRE CR 58 B MZ 3 LT 7	3004651035	angelicapela@hotmail.es	PROCEDIMIENTOS DX Y TTO(MEDICINA FISICA Y REHABILITACION)
NIVEL II	CARTAGENA	NELSON MELO PAJARO	CENTRO MEDICO LOS EJECUTIVOS OFICINA 217	3153867427	nmelo2012@hotmail.com	INSUMOS POS
NIVEL II	CARTAGENA	LITOTRICIA S.A.	BOCAGRANDE	6517100		PROCEDIMIENTOS DX Y TTO(UROLOGIA)
NIVEL II	CARTAGENA	UNIDAD OFTALMOLOGICA DE CARTAGENA	CALLE 30 # 20-71 PIE DE LA POPA - CENTRO COMECIAL PLAZA COLON LOCAL 12 - 6776311-67761165-6776357	6724263 01800 516144	clinicaoftalmologica@costa.net.co; cartera@clioftal.com; cartera@clioftal.com	CIRUGIA AMBULATORIA (OFTALMOLOGIA), CONSULTA MEDICA ESPECIALIZADA (OFTALMOLOGIA), PROCEDIMIENTOS DX Y TTO (OFTALMOLOGIA)
NIVEL II	CARTAGENA	CLINICA LA NUESTRA	CALLE 9 # 62 BIS-06	8862107	jefe.cartera3@clinicadelrosario.com.co;jefe.cartera2@clinicadelrosario.com.co;jefe.cartera@clinicadelrosario.com.co	URGENCIAS
NIVEL III	CARTAGENA	DUMIAN	CALLE 102 N° 70B-69	6131057	auditoria.medica@clinicamariangel.com	UCI INTERMEDIO PEDIATRICA(UCI PEDIATRICA)

BOLÍVAR

NIVEL DE ATENCIÓN	MUNICIPIO	IPS DE ATENCIÓN	DIRECCIÓN	TÉLFONO	CORREO ELECTRÓNICO	SERVICIOS
NIVEL II	CARTAGENA	MATERNIDAD RAFAEL CALVO	MARIA AUXILIADORA SECTOR ALCIBIA	6724060 EXT. 107-160	clinica_rafaelcalvo@telecom.com.co; auditoria@maternidadrafaelcalvo.gov	CIRUGIA AMBULATORIA (GINECOLOGIA, OBSTETRICIA) CIRUGIA HOSPITALARIA (GINECOLOGIA, OBSTETRICIA) CONSULTA MEDICA ESPECIALIZADA (GINECOLOGIA), HOSPITALIZACION (CIRUGIA HOSPITALARIA, SALA GENERAL, URGENCIAS) PROCEDIMIENTOS DX Y TTO (GINECOLOGIA, OBSTETRICIA), URGENCIAS
NIVEL III	CARTAGENA	CENTRO MEDICO CRECER	AVENIDA PEDRO DE HEREDIA SECTOR PRADO N° 34-22	6626011- 6626203- 6745374	clinicacrecer@clinicacrecer.com	CIRUGIA AMBULATORIA (OBSTETRICIA) CONSULTA MEDICA ESPECIALIZADA (GASTROENTEROLOGIA, GINECOLOGIA) HOSPITALIZACION (CUIDADOS BASICOS NEONATALES, UCI INTERMEDIO NEONATAL, UCI NEONATAL) PROCEDIMIENTOS DX Y TTO (GINECOLOGIA, OBSTETRICIA)
NIVEL II	CARTAGENA	CENTRO DE CIRUGIA LASER OCULAR	BOCAGRANDE CRA. 6ª # 3-33 DIAGONAL A LA SUPERTIENDA OLIMPICA 24 HORAS	6613465 - 6517111	laserocular@enred.com	CIRUGIA AMBULATORIA (OFTALMOLOGIA) CONSULTA MEDICA ESPECIALIZADA (OFTALMOLOGIA, ORTOPTICA) PROCEDIMIENTOS DX Y TTO (OFTALMOLOGIA)
NIVEL II	CARTAGENA	CENTRO RADIOONCOLOGICO DEL CARIBE LTDA	AV.PEDRO DE HEREDIA CRA 48 E TEL # 6740347	6628083- 6628084	centrorondelca@yahoo.com	APOYO DIAGNOSTICO(BIOPSIAS)CONSULTA MEDICA ESPECIALIZADA(HEMATO ONCOLOGIA ,HEMATOLOGIA, MASTOLOGIA, MEDICINA DEL DOLOR, ONCOLOGIA CLINICA, ORTOPEDIA ONCOLOGICA, RADIOTERAPIA, UROLOGIA ONCOLOGICA) PROCEDIMIENTOS DX Y TTO (ANESTESIA, BANCO DE SANGRE, ONCOLOGIA, OTROS PROCEDIMIENTOS ANATOMO PATOLOGICOS)
NIVEL III	CARTAGENA	UCI DEL CARIBE	BOCAGRANDE KRA. 3 # 8-177	6657703	tecnicoauditoria@santacruz-debocagrande.com; cartera@santacruzdebocagrande.com; enfermerauditoria@santacruz-debocagrande.com;	CIRUGIA AMBULATORIA (GINECOLOGIA, OBSTETRICIA) CIRUGIA HOSPITALARIA (GINECOLOGIA, OBSTETRICIA), CONSULTA MEDICA ESPECIALIZADA (GINECOLOGIA, NEONATOLOGIA) HOSPITALIZACION (CUIDADOS BASICOS NEONATALES, UCI INTERMEDIO NEONATAL, UCI NEONATAL) PROCEDIMIENTOS DX Y TTO (GINECOLOGIA, OBSTETRICIA)
NIVEL II	CARTAGENA	IPS MOUNT - SINAI SAS	BARRIO EL ESPINAL CALLE NUEVA # 17-24	6581303	aznate28@gmail.com	CONSULTA MEDICA ESPECIALIZADA(DERMATOLOGIA)
NIVEL III	CARTAGENA	ESTRIOS LTDA	ZARAGOCILLA DIAGONAL 30 NRO 30B - 41	6720726, 6720720	estrios@estriosltda.com; auditoria_medica@esebarrancabermeja.com; asistenteauditor@estriossas.com; apoyo_auditoria@esebarrancabermeja.com	AMBULANCIAS(TERRESTRE BASICA, TERRESTRE MEDICALIZADA) CIRUGIA AMBULATORIA (OTORRINOLARINGOLOGIA, VASCULAR)CIRUGIA HOSPITALARIA (VASCULAR PERIFERICA) HOSPITALIZACION (UCI ADULTOS) PROCEDIMIENTOS DX Y TTO (OTORRINOLARINGOLOGIA, VASCULAR INVASIVO)
NIVEL II	CARTAGENA	IPS FUNDACION COOSALUD	OLAYA HERRERA	6695371- 6747925	fundcoosalud@fundcoosalud.org	CONSULTA PARAMEDICA (NUTRICION Y DIETETICA, PSICOLOGIA)
NIVEL II	CARTAGENA	SERVICIO FONOAUDIOLÓGICO DEL CARIBE	SANTA LUCIA MANZANA: F LOTE : 18	6710264	fonoservicioscar@yahoo.es	CONSULTA PARAMEDICA(FONIATRIA Y FONOAUDIOLOGIA) TERAPIAS (OCUPACIONAL, REHABILITACION DEL LENGUAJE, REHABILITACION FUNCIONAL)
NIVEL II	CARTAGENA	NEURODINAMIA S.A.	LA PROVIDENCIA CRA. 71 N° 31-395	6532144	rdcalpe@hotmail.com	CIRUGIA HOSPITALARIA (ELECTROFISIOLOGIA) CONSULTA MEDICA ESPECIALIZADA (ELECTROFISIOLOGIA, RADIOLOGIA) PROCEDIMIENTOS DX Y TTO(ELECTROFISIOLOGIA, HEMODINAMIA, RADIOLOGIA INTERVENCIONISTA)
NIVEL II	CARTAGENA	IMÁGENES Y RADIOLOGIA	CLL C 5ª # 3-47 BOCAGRANDE C/GENA	6810606	imagenesyradiologia@enred.com; facturacionimagenesyradiologia@hotmail.com; imagenesyradiologia@gmail.com	APOYO DIAGNOSTICO(RESONANCIA MAGNETICA, TOMOGRAFIA)
NIVEL III	CARTAGENA	GESTION SALUD SAS-SAN FERNANDO	AMBERESKRA.29 # 38-20	6810999 - 6810199	jcborelly@hotmail.com; yagamez@gestionsalud.com; dmchavez@gestionsaludsa.com; auxiliarcortable@gestionsalud.com	CIRUGIA AMBULATORIA (ABDOMINAL, ARTICULAR ENDOSCOPICA, MANO, ORTOPEDIA Y TRAUMATOLOGIA, PLASTICA, PROCTOLOGIA, SENO (MAMA), CIRUGIA HOSPITALARIA, ABDOMINAL, GLANDULAS TIROIDES Y PARATIROIDES, MANO, NEUROCIROLOGIA, ORTOPEDIA Y TRAUMATOLOGIA, PLASTICA, PROCTOLOGIA, SENO (MAMA), TORAX, UROLOGIA, CONSULTA MEDICA ESPECIALIZADA, ANESTESIOLOGIA, COLOPROCTOLOGIA ,HOSPITALIZACION, CIRUGIA HOSPITALARIA, SALA GENERAL,UCI ADULTOS,UCI INTERMEDIO ADULTOS,URGENCIAS)PROCEDIMIENTOS DX Y TTO,URGENCIAS)
NIVEL II	CARTAGENA	VIVIR BIEN IPS	CALLE 57 # 23 - 109	346 86 13	vivirbienips@hotmail.com	PAQUETE INTEGRAL (VIH CON RETROVIRAL, VIH SIN RETROVIRAL)
NIVEL II	CARTAGENA	CENTRO MEDICO BUENOS AIRES	BOSQUE TRANSVERSAL 54 NO. 49-45	6679202	edmontes2001@yahoo.com; gerencia@cmbuenosaires.com	AMBULANCIAS (TERRESTRE BASICA, TERRESTRE MEDICALIZADA), APOYO DIAGNOSTICO (RESONANCIA MAGNETICA) CONSULTA PARAMEDICA (ENFERMERIA, EQUIPO INTERDISCIPLINARIO, FISIOTERAPIA Y REHABILITACION, OTRO PROFESIONAL, TERAPIA OCUPACIONAL) MEDICINA DOMICILIARIA (ACTIVIDADES MEDICAS, ACTIVIDADES PARAMEDICAS (APOYO TERAPEUTICO)), ACTIVIDADES POR ENFERMERIA)
NIVEL II	CARTAGENA	SOMEDYT	EL LIBANO CALLE 31 B # 41C-55	6697744	dizmatos@hotmail.com	APOYO DIAGNOSTICO (ECOGRAFIA, LABORATORIO CLINICO NIVEL 1, LABORATORIO CLINICO NIVEL 2, RAYOS X, TOMOGRAFIA), CIRUGIA AMBULATORIA (ABDOMINAL, GINECOLOGIA) CONSULTA MEDICA ESPECIALIZADA (CIRUGIA, DERMATOLOGIA, ENDOCRINOLOGIA, GINECOLOGIA, INMUNOLOGIA O ALERGLOGIA, MEDICINA INTERNA, NEUMOLOGIA, NEUROLOGIA, ORTOPEDIA, OTORRINOLARINGOLOGIA, REUMATOLOGIA) CONSULTA MEDICINA GENERAL (CONSULTA DE CONTROL O DE SEGUIMIENTO, CONSULTA DE PRIMERA VEZ) PROCEDIMIENTOS DX Y TTO (MEDICINA FISICA Y REHABILITACION, NEUMOLOGIA, NEUROLOGIA) TERAPIAS (FONIATRIA Y FONOAUDIOLOGIA, OCUPACIONAL)
NIVEL II	CARTAGENA	UNIDAD DE PATOLOGIA CLINICA SAS	BOCAGRANDE CALLE 5ª # 6 A-19, CENTRO MEDICO BOCAGRANDE QUINTO PISO, CONSULTORIO 507	6656120	laboratorioup@hotmail.com	APOYO DIAGNOSTICO (BIOPSIAS), PROCEDIMIENTOS DX Y TTO (OTROS PROCEDIMIENTOS ANATOMO PATOLOGICOS)
NIVEL II	CARTAGENA	AUDIOCOM S.A.S	PIE DE LA POPA CRA 22 # 29C -31 LOCAL 2	6930004	adminsitracion@audiocom.com.co	INSUMOS POS
NIVEL II	CARTAGENA	DROVIDA EXPRESS S.A.S.	AMBERES 4TO. CALLEJON CALLE 29 # 44-53	6620100	drovidaltda@yahoo.com	INSUMOS POS
NIVEL II	CARTAGENA	FRESENIUS MEDICAL CARE COLOMBIA S.A.	65 B N° 30-95 PISO 5 TORRE MEDICA	2352932 - 2354690 - 2354972	admin.hssvp@fmc-ag.com	CONSULTA MEDICA ESPECIALIZADA (NEFROLOGIA)
NIVEL II	CARTAGENA	MEDICINA INTEGRAL	CRA. 52 #9E-22, BARRANQUILLA	3686766	medicinaintegral1@hotmail.com; barranquilla-medicinaintegralips@hotmail.com	PAQUETE INTEGRAL (VIH CON RETROVIRAL, VIH SIN RETROVIRAL)
NIVEL III	CARTAGENA	CLINICA MADRE BERNARDA	LA PROVIDENCIA CALLE DEL BIFFI	6531746 -6531746	hnateresagiraldoyahoo.com; info@climaber.co; info@clinica-madrebarnarda.com.co;	HOSPITALIZACION (UCI ADULTOS, UCI INTERMEDIO PEDIATRICA, UCI PEDIATRICA)
NIVEL II	CARTAGENA	IDIMAG	CENTRO COMERCIAL LOS EJEECTIVOS LOCAL 1 C.	6513369- 6513370- 6613774	idimag_admon@yahoo.com.mx	APOYO DIAGNOSTICO (BIOPSIAS, ECOGRAFIA, RAYOS X, TOMOGRAFIA) PROCEDIMIENTOS DX Y TTO (OTROS PROCEDIMIENTOS ANATOMO PATOLOGICOS, VASCULARES NO INVASIVOS)
NIVEL III	CARTAGENA	INTENSIVISTAS	BARRIO ALCIBIA SECTOR MARIA AUXILIADORA TEL. 6628863	6628863		HOSPITALIZACION (CUIDADOS BASICOS NEONATALES, UCI INTERMEDIO NEONATAL, UCI NEONATAL)
NIVEL II	CARTAGENA	LABORATORIO CLINICO PASTEUR	CR 50 79 172	3565771	info@pasteurlab.com	APOYO DIAGNOSTICO (LABORATORIO CLINICO NIVEL 3)

NIVEL DE ATENCIÓN	MUNICIPIO	IPS DE ATENCIÓN	DIRECCIÓN	TELÉFONO	CORREO ELECTRÓNICO	SERVICIOS
NIVEL II	CARTAGENA	CLINICA BLAZ DE LEZO	AV.BOSQUE TRV. 54 # 47-57	6632475 - 6632253 - 6632604	clinica_blasdelezo@yahoo.es	CONSULTA MEDICA ESPECIALIZADA(ONCO-HEMATOLOGIA PEDIATRICA,ONCOLOGIA PEDIATRICA) PROCEDIMIENTOS DX Y TTO(ONCOLOGIA)
NIVEL II	CARTAGENA	CENTRO OPTICO LEMUS FARAH	CENTRO COMERCIAL BOCAGRANDE LOCALES 107-108	6653316	opticalemus@hotmail.com	CONSULTA PARAMEDICA(OPTOMETRIA)
NIVEL II	CARTAGENA	OPTICA LEMUS FARAH	CENTRO COMERCIAL BOCAGRANDE LOCALES 107-108	6653316	opticalemus@hotmail.com	TERAPIAS(OPTOMETRIA)
NIVEL II	CARTAGENA	CENTRO DE MEDICINA NUCLEAR DEL CARIBE	CENTRO MEDICO BOCAGRANDE CONSULTORIO 207	6709067- 6709012	medinucleardelcaribe@hotmail.com	APOYO DIAGNOSTICO(MEDICINA NUCLEAR)CONSULTA MEDICA ESPECIALIZADA(MEDICINA NUCLEAR)
NIVEL II	CARTAGENA	FUNDACION HOSPITAL INFANTIL NAPOLEON FRANCO PAREJA	BRUSELAS TRV.NO.36-33 TEL NO. 6625282	6625282- 6625244	carterahinf1@gmail.com; jefeauditoria@lacasadelnino.org; cocartera@lacasadelnino.org	APOYO DIAGNOSTICO (BIOPSIAS) CIRUGIA AMBULATORIA (NEUROCIRUGIA, UROLOGIA)CIRUGIA HOSPITALARIA (UROLOGIA) CONSULTA MEDICA ESPECIALIZADA (ANESTESIOLOGIA,CARDIOLOGIA, CIRUGIA, DERMATOLOGIA, ENDOCRINOLOGIA, GASTROENTEROLOGIA, INMUNOLOGIA O ALERGLOGIA, NEFROLOGIA PEDIATRICA, NEUMOLOGIA,PEDIATRICA, NEUROLOGIA,PEDIATRICA, ONCO-HEMATOLOGIA PEDIATRICA,ONCOLOGIA PEDIATRICA,OTORRINOLARINGOLOGIA PEDIATRICA, PEDIATRIA, PSIQUIATRIA PEDIATRICA,UROLOGIA,CONSULTA MEDICINA GENERAL,CONSULTA DE PRIMERA VEZ,CONSULTA PARAMEDICA,NUTRICION Y DIETETICA, PSICOLOGIA, HOSPITALIZACION, CIRUGIA HOSPITALARIA,SALA GENERAL.URGENCIAS.PROCEDIMIENTOS DX Y TTO,CARDIOLOGIA,CIRUGIA GENERAL, CIRUGIA PLASTICA,GASTROENTEROLOGIA, HEMODINAMIA, NEFROLOGIA, NEUMOLOGIA, NEUROCIRUGIA, NEUROLOGIA, ONCOLOGIA,ORTOPEDIA Y TRAUMATOLOGIA,OTORRINOLARINGOLOGIA,OTROS PROCEDIMIENTOS ANATOMO PATOLOGICOS,PSICOLOGIA Y PSIQUIATRIA,UROLOGIA,URGENCIAS,URGENCIAS)
NIVEL II	CARTAGENA	HOSPITAL NAPOLEON FRANCO PAREJA	BRUSELAS TRV.NO.36-33 TEL NO. 6625282	6625282- 6625244	carterahinf1@gmail.com; jefeauditoria@lacasadelnino.org; cocartera@lacasadelnino.org	CIRUGIA HOSPITALARIA (NEUROCIRUGIA,ORTOPEDIA Y TRAUMATOLOGIA,PLASTICA)
NIVEL II	CARTAGENA	HOSPITAL SAN VICENTE DE PAUL	CALLE 64 CON CARRERA 51D	4441333	jhcr@elhospital.org. co:cartera2@elhospital.org.co; glosashusvp@sanvicentefundacion.com	PROCEDIMIENTOS DX Y TTO(INTERVENCIONES PRE Y POST TRASPLANTE)
NIVEL II	CARTAGENA	HOSPITAL PABLO TOBON URIBE	CALLE 78B N.69-240	4415252	equintero@hptu.org.co;;	CIRUGIA HOSPITALARIA(CIRUGIA DE TRASPLANTE)PROCEDIMIENTOS DX Y TTO(INTERVENCIONES PRE Y POST TRASPLANTE)
NIVEL II	CARTAGENA	CMOVER	PIE DEL CERRO CL 30 14 43			PROCEDIMIENTOS DX Y TTO.MEDICINA FISICA Y REHABILITACION
NIVEL III	CARTAGENA	HOSPITAL UNIVERSITARIO DEL CARIBE	ZARAGOCILLA EDIFICIO HOSPITAL UNIVERSITARIO DEL CARIBE CALLE 29 # 50-50	6455460	cartera@hucaribe.gov.co; carterahuc@gmail.com	CIRUGIA AMBULATORIA (ARTICULAR ENDOSCOPICA, GLANDULAS TIROIDES Y PARATIROIDES, ORAL, MAXILO-FACIAL Y DENTAL, ORTOPEDIA Y TRAUMATOLOGIA, OTORRINOLARINGOLOGIA, PLASTICA, SENO (MAMA), TORAX, VASCULAR)CIRUGIA HOSPITALARIA (ABDOMINAL, CUELLO, GLANDULAS TIROIDES Y PARATIROIDES,NEUROCIRUGIA,OFALMOLOGIA,ORAL, MAXILO-FACIAL Y DENTAL, ORTOPEDIA Y TRAUMATOLOGIA, OTORRINOLARINGOLOGIA, PLASTICA, SENO (MAMA), TORAX, VASCULAR PERIFERICA) CONSULTA MEDICA ESPECIALIZADA (ANESTESIOLOGIA, CIRUGIA, GASTROENTEROLOGIA, INFECTOLOGIA, INMUNOLOGIA O ALERGLOGIA, JUNTA MEDICA, MEDICINA INTERNA, OTORRINOLARINGOLOGIA, TOXICOLOGIA CLINICA) CONSULTA PARAMEDICA (QUIMICO FARMACEUTICO) HOSPITALIZACION (CIRUGIA HOSPITALARIA, SALA GENERAL, UCI ADULTOS, URGENCIAS) PROCEDIMIENTOS DX Y TTO (CIRUGIA GENERAL,CIRUGIA PLASTICA, GASTROENTEROLOGIA, ORTOPEDIA Y TRAUMATOLOGIA, OTORRINOLARINGOLOGIA, VASCULAR INVASIVO,URGENCIAS(URGENCIAS))
NIVEL II	CARTAGENA	FUNDACION SIMON SANTANDER	AVENIDA EL BOSQUE SECTOR SAN ISIDRO # 23C -183	6695323	fundacionsimonsantander@hotmail.com; marimargui@gmail.com; fundacionsimonsantander1@hotmail.com;	CONSULTA MEDICA ESPECIALIZADA(PSIQUIATRIA) HOSPITALIZACION (UNIDAD DE SALUD MENTAL) PROCEDIMIENTOS DX Y TTO(PSICOLOGIA Y PSIQUIATRIA)
NIVEL II	CARTAGENA	Ambulancias Medicas del Atlantico	CR 49 C 79 174 BRR ALTOS DEL PRADO	3450909	direccioncomercial@amalavida.com	AMBULANCIAS(ACUATICA MEDICALIZADA,AEREA BASICA,AEREA MEDICALIZADA,SERVICIOS ESPECIALES,TERRESTRE BASICA,TERRESTRE MEDICALIZADA)
NIVEL II	CARTAGENA	ASOCIACION ODONTOLOGOS DE CARTAGENA DE INDIAS	LA PROVIDENCIA CRA 71 N° 31-188 CALLE EL BIFFI	6512530	provident09@hotmail.com	ODONTOLOGIA,PROCEDIMIENTOS DX Y TTO(ORAL, MAXILO-FACIAL Y DENTAL)
NIVEL II	CARTAGENA	MUNDOSALUDCOL	CENTRO AV VENEZUELA NO 8B EDIF CITYBANK PISO 9 OF 9DEF	6643050	mundosaludcol@yahoo.es	VACUNACION
NIVEL III	CARTAGENA	CLINICA GENERAL DEL CARIBE	BARRIO LA CASTELLANA TRV 71 # 31 - 67	6612715	clinicageneraldelcaribe@yahoo.com; facturacion@clinicageneraldelcaribe.com	CIRUGIA AMBULATORIA (OBSTETRICIA)CIRUGIA HOSPITALARIA (OBSTETRICIA)HOSPITALIZACION (CUIDADOS BASICOS NEONATALES,UCI INTERMEDIO NEONATAL, UCI INTERMEDIO PEDIATRICA, UCI NEONATAL,UCI PEDIATRICA)PROCEDIMIENTOS DX Y TTO (OBSTETRICIA)
NIVEL III	CARTAGENA	FUNDACION UNIDAD DE CUIDADOS INTENSIVOS DOÑA PILAR	CARTAGENA	6625244	jefeauditoria@lacasadelnino.org; cocartera@lacasadelnino.org; carterahinf1@gmail.com; auditorauci@lacasadelnino.org	HOSPITALIZACION(UCI INTERMEDIO PEDIATRICA,UCI PEDIATRICA)
NIVEL II	CARTAGENA	FIRE	BARRIO TERNERA DIAGONAL 32 #8240	6618107	ligayfire@gmail.com	CIRUGIA AMBULATORIA(NEUROCIRUGIA)CIRUGIA HOSPITALARIA(NEUROCIRUGIA)CONSULTA MEDICA ESPECIALIZADA(NEUROLOGIA)PROCEDIMIENTOS DX Y TTO(NEUROCIRUGIA,NEUROLOGIA)
NIVEL III	CARTAGENA	NUEVO HOSPITAL BOCAGRANDE	CALLE 5 CRA 6 Y 7 BOCAGRANDE	3165220364	milena.hernandez@hotmail.com; facturacion@nhbg.com.co; auditoriamed@nhbg.com.co; enfermeraauditora@nhbg.com.co	APOYO DIAGNOSTICO (ENDOSCOPIA), CIRUGIA AMBULATORIA (ABDOMINAL, ARTICULAR ENDOSCOPICA, GASTROENTEROLOGIA, NEUROCIRUGIA, ORAL, MAXILO-FACIAL Y DENTAL, ORTOPEDIA Y TRAUMATOLOGIA, OTORRINOLARINGOLOGIA, PLASTICA, SENO (MAMA), TORAX, UROLOGIA, VASCULAR), CIRUGIA HOSPITALARIA(ABDOMINAL,GINECOLOGIA,GLANDULAS TIROIDES Y PARATIROIDES, NEUROCIRUGIA,ORAL, MAXILO-FACIAL Y DENTAL,ORTOPEDIA Y TRAUMATOLOGIA, OTORRINOLARINGOLOGIA, PLASTICA,SENO (MAMA), TORAX, UROLOGIA, VASCULAR PERIFERICA) CONSULTA MEDICA ESPECIALIZADA (ANESTESIOLOGIA, CIRUGIA, HEMATOLOGIA, HEPATOLOGIA, INTERCONSULTA, JUNTA MEDICA, MEDICINA INTERNA, UROLOGIA) CONSULTA MEDICINA GENERAL (PARTICIPACION EN JUNTA MEDICA), HOSPITALIZACION (CIRUGIA HOSPITALARIA,SALA GENERAL, UCI ADULTOS,URGENCIAS)PROCEDIMIENTOS DX Y TTO (ANESTESIA,BANCO DE SANGRE, CIRUGIA GENERAL,CIRUGIA PLASTICA, GASTROENTEROLOGIA, GINECOLOGIA, NEUROCIRUGIA, ORTOPEDIA Y TRAUMATOLOGIA, OTORRINOLARINGOLOGIA, OTROS PROCEDIMIENTOS,UROLOGIA, VASCULAR INVASIVO) URGENCIAS.
NIVEL II	CARTAGENA	FUNDACIÓN SOCIAL PARA LA PROMOCIÓN DE VIDA (NACIONAL)	CR 9 #19 36 BARRIO OLAYA HERRERA	6431717	fundovidaips@gmail.com	HEMOFILIA
NIVEL II	CARTAGENA	CAD VIDA IPS SAS	44 NO76-140	3153315270- 3153315223	cadvidaips@hotmail.com	PROCEDIMIENTOS DX Y TTO.PSICOLOGIA Y PSIQUIATRIA
NIVEL II	CARTAGENA	DROGUERIA NACIONAL IPS	KRA 17 # 32-197 BARRIO PASEO BOLIVAR	6562916	ottonacional@yahoo.es	INSUMOS POS
NIVEL II	CARTAGENA	INSTITUTO DE LA VISION	CARRERA 51B # 84-150	3861600 EXT 117	cartera1@institutodelavision.org	CONSULTA MEDICA ESPECIALIZADA(OFTALMOLOGIA ONCOLOGICA)

BOLÍVAR

NIVEL DE ATENCIÓN	MUNICIPIO	IPS DE ATENCIÓN	DIRECCIÓN	TÉLFONO	CORREO ELECTRÓNICO	SERVICIOS
NIVEL II	CARTAGENA	CARDIODINAMIA	AVENIDA PEDRO DE HEREDIA SECTOR ARMENIA CALLE 31 NO 48-04	6424839 - 6424840 - 3164114721	cdccardio@gmail.com	CONSULTA MEDICA ESPECIALIZADA(CARDIOLOGIA) PROCEDIMIENTOS DX Y TTO(CARDIOLOGIA)
NIVEL II	CARTAGENA	MEDICOS Y AUDITORES	MANGA CL 29 CR 27 20 P LC 201	3157539519	administracion@medicosyauditores.com	CONSULTA PARAMEDICA(ENFERMERIA,EQUIPO DOMICILIARIA/ACTIVIDADES MEDICAS)
NIVEL II	CARTAGENA	PREVENC	MANGA CUARTA AVENIDA NO. 19-56 PRIMER PISO	3137737352	gerencia@prevence.co	CONSULTA MEDICA ESPECIALIZADA(SALUD OCUPACIONAL)
NIVEL II	CARTAGENA	SALUD Y BIENESTAR DEL CARIBE IPS SAS	BARIO LA PROVIDENCIA CR7 31 188	3138163981		ACTIVIDADES EDUCATIVAS, AMBULANCIAS (TERRESTRE BASICA TERRESTRE MEDICALIZADA)CONSULTA PARAMEDICA (ENFERMERIA, EQUIPO INTERDISCIPLINARIO, FISIOTERAPIA Y REHABILITACION, TERAPIA OCUPACIONAL, TRABAJO SOCIAL) MEDICINA DOMICILIARIA (ACTIVIDADES MEDICAS, ACTIVIDADES PARAMEDICAS (APOYO TERAPEUTICO), ACTIVIDADES POR ENFERMERIA) PAQUETE INTEGRAL, PROCEDIMIENTOS DX Y TTO (MEDICINA FISICA Y REHABILITACION)
NIVEL II	EL CARMEN DE BOLIVAR	ESE HOSPITAL NUESTRA SEÑORA DEL CARMEN	CALLE 23 #56-32	6861920	esecarmenbol@hotmail.com	APOYO DIAGNOSTICO (BIOPSIAS, ECOGRAFIA,RAYOS X) CIRUGIA AMBULATORIA (ABDOMINAL, GINECOLOGIA,OBSTETRICIA, ORTOPEDIA Y TRAUMATOLOGIA) CIRUGIA HOSPITALARIA (ABDOMINAL, GINECOLOGIA, OBSTETRICIA, ORTOPEDIA Y TRAUMATOLOGIA, CONSULTA MEDICA ESPECIALIZADA, ANESTESIOLOGIA, CIRUGIA, GINECOLOGIA, INTERCONSULTA, MEDICINA INTERNA, PEDIATRIA) CONSULTA MEDICINA GENERAL (CONSULTA DE PRIMERA VEZ) CONSULTA PARAMEDICA (FISIOTERAPIA Y REHABILITACION, FONIATRIA Y FONOAUDILOGIA, NUTRICION Y DIETETICA, PSICOLOGIA) HOSPITALIZACION (CIRUGIA HOSPITALARIA, SALA GENERAL, URGENCIAS) PROCEDIMIENTOS DX Y TTO (CIRUGIA GENERAL,GINECOLOGIA, MEDICINA FISICA Y REHABILITACION, OBSTETRICIA, ORTOPEDIA Y TRAUMATOLOGIA,OTROS PROCEDIMIENTOS ANATOMO PATOLOGICOS) URGENCIAS
NIVEL II	EL CARMEN DE BOLIVAR	LABORATORIO CLINICO ESPECIALIZADO CLINICOM	CALLE 23 #51-16	6862499	clanicomlab@yahoo.com	APOYO DIAGNOSTICO(LABORATORIO CLINICO NIVEL 1,LABORATORIO CLINICO NIVEL 2)
NIVEL II	GUARANDA	IPS GUARANDA SANA	CR 10 - 6 - 15 BARRIO CENTRO	2911007	eduardoarcebenitez@hotmail.com	AMBULANCIAS(ACUATICA MEDICALIZADA,TERRESTRE MEDICALIZADA)APOYO DIAGNOSTICO(ECOGRAFIA,LABORATORIO CLINICO NIVEL 1,LABORATORIO CLINICO NIVEL 2,LABORATORIO CLINICO NIVEL 3,RAYOS X),CIRUGIA AMBULATORIA(ABDOMINAL,GINECOLOGIA,OBSTETRICIA,OFTALMOLOGIA,ORTOPEDIA Y TRAUMATOLOGIA,OTORRINOLARINGOLOGIA,UROLOGIA)CIRUGIA HOSPITALARIA(ABDOMINAL,GINECOLOGIA,OBSTETRICIA),CONSULTA MEDICA ESPECIALIZADA(ANESTESIOLOGIA,CIRUGIA,DERMATOLOGIA,GINECOLOGIA,INTERCONSULTA,MEDICINA INTERNA,OFTALMOLOGIA,OTORRINOLARINGOLOGIA,PEDIATRIA,RAIOLOGIA,UROLOGIA),CONSULTA MEDICINA GENERAL, HOSPITALIZACION(CIRUGIA HOSPITALARIA,SALA GENERAL,URGENCIAS)PROCEDIMIENTOS DX Y TTO(CIRUGIA GENERAL, GINECOLOGIA,OBSTETRICIA,OTORRINOLARINGOLOGIA,UROLOGIA)
NIVEL II	MAGANGUE	OPTICA NUEVA VISION	CALLE 16 # 25-26 BARRIO SANTA RITA	6880533		CONSULTA PARAMEDICA(OPTOMETRIA)
NIVEL II	MAGANGUE	TARCIRA ACUÑA TABORDA/LABORATORIO CLINICO ESPECIALIZADO	MAGANGUE CARRERA 2A # 9-53 BARRIO CENTRO	6880577- 6877032		APOYO DIAGNOSTICO(LABORATORIO CLINICO NIVEL 1,LABORATORIO CLINICO NIVEL 2,LABORATORIO CLINICO NIVEL 3)
NIVEL II	MAGANGUE	CENTRO DE REHABILITACION FISICA Y ESTETICA IPS	BARIO MONTECATINI CSSLE 16 CARA 16 # 16-02			CONSULTA MEDICA ESPECIALIZADA(NEUROLOGIA PEDIATRICA) CONSULTA PARAMEDICA(NUTRICION Y DIETETICA,PSICOLOGIA), PROCEDIMIENTOS DX Y TTO(MEDICINA FISICA Y REHABILITACION)
NIVEL II	MAGANGUE	OBRA SOCIAL LA DIOCESANA	BARRIO CENTRO	6878228	por confirmar	APOYO DIAGNOSTICO(ECOGRAFIA,CONSULTA MEDICA ESPECIALIZADA,MEDICINA INTERNA,PEDIATRIA)
NIVEL II	MAGANGUE	INSTITUTO DE NEURO REHABILITACION INTEGRAL DE COLOMBIA	CRA 16 -16 11 BARRIO MONTECATINI	6888308	neurointegrals@gmail.com	CONSULTA MEDICA ESPECIALIZADA(PSIQUIATRIA) HOSPITALIZACION(UNIDAD DE SALUD MENTAL) PROCEDIMIENTOS DX Y TTO(PSICOLOGIA Y PSIQUIATRIA)
NIVEL III	MAGANGUE	UCIN MAG SAS	CRA 16 NO. 16B - 257	6876380	ucinmag@hotmail.com	HOSPITALIZACION(CUIDADOS BASICOS NEONATALES,UCI INTERMEDIO NEONATAL,UCI NEONATAL)
NIVEL II	MAGANGUE	ASISTENCIA MEDICA LTDA	CARRERA 16 # 22 - 23	2749955		AMBULANCIAS(TERRESTRE BASICA,TERRESTRE MEDICALIZADA)
NIVEL II	MAGANGUE	CLINICA SANTA TERESA	CRA 16 Nº 16 B - 257	6877980	org.cl.santatresas@gmail.com	CIRUGIA HOSPITALARIA(OBSTETRICIA)
NIVEL III	MAGANGUE	HOSPITAL DIVINA MISERICORDIA	MAGANGUE CALLE 16 #13-56	6878394	esehospitaldivinamisericordia@hotmail.com; wilson.chavez@fundacionrenaldecolombia.com	APOYO DIAGNOSTICO (BIOPSIAS), CIRUGIA HOSPITALARIA (ORTOPEDIA Y TRAUMATOLOGIA), CONSULTA MEDICA ESPECIALIZADA (GASTROENTEROLOGIA) HOSPITALIZACION (UCI ADULTOS,UCI INTERMEDIO ADULTOS) PROCEDIMIENTOS DX Y TTO (BANCO DE SANGRE, GASTROENTEROLOGIA,OFTALMOLOGIA, OTROS PROCEDIMIENTOS ANATOMO PATOLOGICOS)
NIVEL II	MAGANGUE	CONSULTORIO MEDICO ESPECIALIZADO INES TABORDA	CALLE11 # 03 - 110 P2 BARR CENTRO	6877963 - 3012180037 - 3103471826	intad2101@hotmail.com	APOYO DIAGNOSTICO(ECOGRAFIA)
NIVEL II	MAGANGUE	VITAL 02	MAGANGUE- CL 17 - 19 2 BARR SAN MARTIN	3215377641 - 3014488077	o2vital.s.a.s@gmail.com	CONSULTA PARAMEDICA (ENFERMERIA, EQUIPO INTERDISCIPLINARIO), MEDICINA DOMICILIARIA (ACTIVIDADES MEDICAS, ACTIVIDADES POR ENFERMERIA)
NIVEL II	MAGANGUE	VITAL CARIBE	CRA 14 16 42 BRR SAN JOSE	3145812515	vitalcaribesas@gmail.com	APOYO DIAGNOSTICO (RESONANCIA MAGNETICA, TOMOGRAFIA), CONSULTA MEDICA ESPECIALIZADA (CARDIOLOGIA, NEFROLOGIA), PROCEDIMIENTOS DX Y TTO(CARDIOLOGIA, NEFROLOGIA)
NIVEL II	MAGANGUE	MAXIDEN	CALLE 16 #9A	6876075	especialidadesmaxident@hotmail.com	CIRUGIA AMBULATORIA(ORAL, MAXILO-FACIAL Y DENTAL),ODONTOLOGIA
NIVEL II	MEDELLIN	HOSPITAL SAN VICENTE DE PAUL	CALLE 64 CON CARRERA 51D	4441333	jhcr@elhospital.org.co;cartera2@elhospital.org.co;glosashusvp@sanvicentefundacion.com	PROCEDIMIENTOS DX Y TTO(INTERVENCIONES PRE Y POST TRASPLANTE)
NIVEL II	MEDELLIN	FUNDACION SAN VICENTE DE PAUL	CALLE 64 CON CARRERA 51D	4441333	jhcr@elhospital.org.co;cartera2@elhospital.org.co;glosashusvp@sanvicentefundacion.com	CIRUGIA HOSPITALARIA(CIRUGIA DE TRASPLANTE)
NIVEL II	MEDELLIN	HOSPITAL PABLO TOBON URIBE	CALLE 78B N.69-240	4415252	equintero@hptu.org.co;	CIRUGIA HOSPITALARIA (CIRUGIA DE TRASPLANTE) PROCEDIMIENTOS DX Y TTO (INTERVENCIONES PRE Y POST TRASPLANTE)
NIVEL II	PLATO	ESE HOSPITAL FRAY LUIS DE LEON	VIA 14 CARRETERA LOS CONTENEDORES	3126028131	hospitalfrayluis50@yahoo.com; hospitalfrayluis50@yahoo.com	APOYO DIAGNOSTICO (ECOGRAFIA) CIRUGIA AMBULATORIA (ABDOMINAL, ORTOPEDIA Y TRAUMATOLOGIA) CIRUGIA HOSPITALARIA (ABDOMINAL, GINECOLOGIA, OBSTETRICIA, ORTOPEDIA Y TRAUMATOLOGIA) CONSULTA MEDICA ESPECIALIZADA (ANESTESIOLOGIA, CIRUGIA, PEDIATRIA) CONSULTA MEDICINA GENERAL (CONSULTA DE CONTROL O DE SEGUIMIENTO,CONSULTA DE PRIMERA VEZ) HOSPITALIZACION (CIRUGIA HOSPITALARIA, SALA GENERAL,URGENCIAS) PROCEDIMIENTOS DX Y TTO(GINECOLOGIA, MEDICINA FISICA Y REHABILITACION, OTROS PROCEDIMIENTOS ANATOMO PATOLOGICOS) URGENCIAS
NIVEL II	SANTA CATALINA	SALUD BET-EL IPS SAS	NUEVA VENECIA CR 18 NO 13-61	3014395401	saludbetelips@hotmail.com	APOYO DIAGNOSTICO(LABORATORIO CLINICO NIVEL 1,LABORATORIO CLINICO NIVEL 2)CONSULTA MEDICA ESPECIALIZADA(PEDIATRIA)PROCEDIMIENTOS DX Y TTO(MEDICINA FISICA Y REHABILITACION)

NIVEL DE ATENCIÓN	MUNICIPIO	IPS DE ATENCIÓN	DIRECCIÓN	TELÉFONO	CORREO ELECTRÓNICO	SERVICIOS
NIVEL II	SINCELEJO	CLINICA OFTALMOLOGICA SINCELEJO	CALLE 19 # 24 - 65 BARRIO EL BOSQUE	2822594-2751212		CIRUGIA AMBULATORIA(OFTALMOLOGIA) CONSULTA MEDICA ESPECIALIZADA (OFTALMOLOGIA) PROCEDIMIENTOS DX Y TTO (OFTALMOLOGIA)
NIVEL II	SINCELEJO	ONCOLOGOS ASOCIADOS DE LA COSTA	SINCELEJO CARRERA 19 #15-67	2823396		CONSULTA MEDICA ESPECIALIZADA (HEMATO ONCOLOGIA ,HEMATOLOGIA, MEDICINA DEL DOLOR, ONCOLOGIA CLINICA, ORTOPEdia ONCOLOGICA, RADIOTERAPIA, UROLOGIA ONCOLOGICA), PROCEDIMIENTOS DX Y TTO (ONCOLOGIA)
NIVEL II	SINCELEJO	JAIME GUERRERO CIRUGIA ORAL Y MAXILOFACIAL	CARRERA 19 NO. 15-54. PISO 2. CONS. 01. CRUZ DE MAYO	3008014604		ODONTOLOGIA
NIVEL II	TURBACO	CAD VIDA IPS SAS	44 N076-140	3153315270-3153315223	cadvidaips@hotmail.com	PROCEDIMIENTOS DX Y TTO.PSICOLOGIA Y PSIQUIATRIA
NIVEL II	ZAMBRANO	HOSPITAL SAN SEBASTIAN	CARRERA 17 CALLE 3 ESQUINA	4853035	auditoria@esesansebastianzambrano.gov.co; contactenos@esesansebastianzambrano.gov.co	CONSULTA PARAMEDICA(FONIAITRIA Y FONOAUDILOGIA,TERAPIA OCUPACIONAL)
NIVEL II	ZAMBRANO	CRUZ ROJA COLOMBIANA UNIDAD MUNICIPAL	CALLE 5 CARRERA 15 NO 5-01	4853228	cruzrojazambrano@yahoo.es	APOYO DIAGNOSTICO (LABORATORIO CLINICO NIVEL 1,LABORATORIO CLINICO NIVEL 2,RAYOS X)

ENTREGA DE MEDICAMENTOS BOYACÁ

MUNICIPIO	PUNTO DE ENTREGA	DIRECCIÓN	TELÉFONO	NIT
BERBEO	DISTRIMEQ	CALLE 30 N 9-00 BARRIO MALDONADO TUNJA	87434999	820002654
CAMPOHERMOSO	DISTRIMEQ	CALLE 30 N 9-00 BARRIO MALDONADO TUNJA	87434999	820002654
CHITARAQUE	ESE CENTRO DE SALUD CHITARAQUE	CL 5 # 3-15	7290719	820003580
CÓMBITA	ESE CENTRO DE SALUD DE CÓMBITA	KRA 5 #1-80	7310192	820003411
COVARACHÍA	DISTRIMEQ	CALLE 30 N 9-00 BARRIO MALDONADO TUNJA	87434999	820002654
CUBARA	DROGUERIA GALENA	DIAGONAL 1 #4-65	78838011	7163664
GACHANTIVÁ	CENTRO DE SALUD GACHANTIVÁ	CENTRO	87427439	820003638
LA VICTORIA	DISTRIMEQ	CALLE 30 N 9-00 BARRIO MALDONADO TUNJA	87434999	820002654
MUZO	DISTRIMEQ	CALLE 30 N 9-00 BARRIO MALDONADO TUNJA	87434999	820002654
OICATÁ	DISTRIMEQ	CALLE 30 N 9-00 BARRIO MALDONADO TUNJA	87434999	820002654
PAEZ	DISTRIMEQ	CALLE 30 N 9-00 BARRIO MALDONADO TUNJA	87434999	820002654
PAJARITO	DISTRIMEQ	CALLE 30 N 9-00 BARRIO MALDONADO TUNJA	87434999	820002654
PAYA	DISTRIMEQ	CALLE 30 N 9-00 BARRIO MALDONADO TUNJA	87434999	820002654
QUÍPAMA	ESE CENTRO DE SALUD NUESTRA SEÑORA DE LA PÁZ	CENTRO	87266070	820002854
SAMACÁ	DISTRIMEQ	CALLE 30 N 9-00 BARRIO MALDONADO TUNJA	87434999	820002654
SAN EDUARDO	ESE CENTRO DE SALUD JAIME DIAZ PEREZ	CARRERA 5 NO. 5-01	87403065	820003906
SOCHA	EMPRESA SOCIAL DEL ESTADO HOSPITAL SAGRADO CORAZON DE JESUS DE SOCHA	CARRERA 15 N° 1-59 SUR	3335692 / 3373284	881862576
SOCOTA	DISTRIMEQ	CALLE 30 N 9-00 BARRIO MALDONADO TUNJA	87434999	820002654

ATENCIÓN DE PRIMER NIVEL DE COMPLEJIDAD BOYACÁ
Consulta de medicina general, odontología, programas de P y P, laboratorio clínico, rayos X

MUNICIPIO	IPS DE ATENCIÓN	DIRECCIÓN	TELÉFONO	NIT
BERBEO	ESE CENTRO DE SALUD JUAN FRANCISCO BERBEO	CENTRO-BERBEO	87403249	820003929
CAMPOHERMOSO	CENTRO DE SALUD CAMPOHERMOSO	CALLE 2 N° 3-15	87403249	820003910
CHITARAQUE	ESE CENTRO DE SALUD CHITARAQUE	CL 5 # 3-15	(098)7290719	820003580
CÓMBITA	ESE CENTRO DE SALUD DE COMBITA	CENTRO	(098)7310192	820003411
COVARACHÍA	ESE HOSPITAL SAN ANTONIO DE SOATÁ	CARRERA 5 N°11-64	7880193	891800611
CUBARA	ESE HOSPITAL ESPECIAL DE CUBARA	CENTRO CUBARA	097-8838077	826002304
GACHANTIVÁ	CENTRO DE SALUD GACHANTIVÁ	CENTRO	87427439	820003638
LA VICTORIA	ESE HOSPITAL REGIONAL DE CHIQUINQUIRA SEDE LA VICTORIA	CENTRO	3214832100-3214833373	820005389
MUZO	ESE HOSPITAL SANTA ANA DE MUZO	CENTRO	87256484	800254850
OICATÁ	ESE CENTRO DE SALUD DE OICATA	OICATA CENTRO	7404464	820003973
PAEZ	ESE CENTRO DE SALUD JORGE GONZALEZ OLMOS	PAEZ CENTRO	7404464	820003915
PAJARITO	HOSPITAL REGIONAL DE SOGAMOSO EMPRESA SOCIAL DEL ESTADO	CALLE 8 ENTRE CARRERAS 11 Y 13	7702200	891855039
PAYA	ESE CENTRO DE SALUD PAYA	CENTRO	86359360	826002226
QUÍPAMA	ESE CENTRO DE SALUD NUESTRA SEÑORA DE LA PÁZ	CENTRO	87266070	820002854
SAMACÁ	ESE HOSPITAL SANTA MARTHA DE SAMACA	SAMACA CALLE 4 #2-18	7372008	891800335
SAN EDUARDO	ESE CENTRO DE SALUD JAIME DIAZ PEREZ	CARRERA 5 NO. 5-01	87403065	820003906
SOCHA	ESE HOSPITAL SAGRADO CORAZON DE JESUS DE SOCHA	CARRERA 15 N° 1-59 SUR	3335692-3373284	881862576
SOCOTA	ESE HOSPITAL SAN ANTONIO DE SOCOTÁ	CARRERA 3 No 62-00	7820100	826002060-8

BOYACÁ

RED DE PRESTACIÓN DE SERVICIOS DE MEDIANA Y ALTA COMPLEJIDAD ANTLÁNTICO

NIVEL DE ATENCIÓN	MUNICIPIO	IPS DE ATENCIÓN	DIRECCIÓN	TELÉFONO	CORREO ELECTRÓNICO	SERVICIOS
NIVEL II	BOGOTÁ, D.C.	INSTITUTO DE DIAGNOSTICO MEDICO S.A IDIME S.A	CLL 12 #1E-24 LOS CAOBOS	5721034	yuli.fuentes@idime.com.co adolfo.leal@idime.com.co	PROCEDIMIENTOS DX Y TTO(RADIOLOGIA INTERVENCIONISTA)
NIVEL III	BOGOTÁ, D.C.	EUSALUD	DG 54 # 16 A 16	2490223	clinicapediatrica@eusalud.com	APOYO DIAGNOSTICO(BIOPSIAS,CIRUGIA AMBULATORIA,ABDOMINAL,OFTALMOLOGIA) CIRUGIA HOSPITALARIA(GINECOLOGIA) HOSPITALIZACION(CIRUGIA HOSPITALARIA,CUIDADOS BASICOS NEONATALES,SALA GENERAL,UCI ADULTOS,UCI INTERMEDIO ADULTOS,UCI INTERMEDIO NEONATAL,URGENCIAS) PROCEDIMIENTOS DX Y TTO(CARDIOLOGIA,GASTROENTEROLOGIA,GINECOLOGIA,NEUMOLOGIA,NEUROLOGIA,OBSTETRICIA) URGENCIAS
NIVEL II	BOGOTÁ, D.C.	CENTRO NACIONAL DE ONCOLOGIA LTDA	CR 31 -5319	6471706	mtpardo60@gmail.com	CIRUGIA HOSPITALARIA(SENO (MAMA)) CONSULTA MEDICA ESPECIALIZADA(HEMATOLOGIA,ONCOLOGIA CLINICA)
NIVEL II	BOGOTÁ, D.C.	INSTITUTO DEL CORAZON DE BUCARAMANGA S.A.	CRA 28 # 40-11	6329200	gestioncomercial@institutodelcorazon.com	CIRUGIA HOSPITALARIA(VASCULAR) PROCEDIMIENTOS DX Y TTO(ELECTROFISIOLOGIA)
NIVEL II	BOGOTÁ, D.C.	INSTITUTO NACIONAL DE CANCEROLOGIA	CRA 28 # 40-11	6329200	gestioncomercial@institutodelcorazon.com	CIRUGIA HOSPITALARIA(VASCULAR) PROCEDIMIENTOS DX Y TTO(ELECTROFISIOLOGIA)
NIVEL II	BOGOTÁ, D.C.	ASORSALUD SM LTDA	CALLE 20 #12-10	7423108		APOYO DIAGNOSTICO (RESONANCIA MAGNETICA, TOMOGRAFIA) CIRUGIA AMBULATORIA (ORTOPEDIA Y TRAUMATOLOGIA)
NIVEL II	BOGOTÁ, D.C.	SERVIMED	KR 87LbIS NO 59C 04SUR	7844617	servimedcalidad@etb.net.co	CIRUGIA AMBULATORIA (ABDOMINAL UROLOGIA) CIRUGIA HOSPITALARIA (ABDOMINAL, GINECOLOGIA) CONSULTA MEDICA ESPECIALIZADA (ANESTESIOLOGIA, CARDIOLOGIA, CIRUGIA, GASTROENTEROLOGIA, GINECOLOGIA, MEDICINA INTERNA, NEUROLOGIA, OFTALMOLOGIA, OTORRINOLARINGOLOGIA, PEDIATRIA) PROCEDIMIENTOS DX Y TTO (CARDIOLOGIA, GASTROENTEROLOGIA, GINECOLOGIA, NEUROLOGIA, OTORRINOLARINGOLOGIA, UROLOGIA)
NIVEL II	BOGOTÁ, D.C.	DIAGNOSTICOS E IMÁGENES LTDA	CALLE 73A NO 76-06 BARRIO TABORA - DETRAS DE LA CLINICA PATERNON	7434040-7434043		APOYO DIAGNOSTICO(RESONANCIA MAGNETICA,TOMOGRAFIA)
NIVEL II	BOGOTÁ, D.C.	COLOMBIANA DE TRASPLANTES	CALLE 61 # 13 - 23 OFICINA 402	8051164-65	ssalcedo@colombianadetransplantes.com	CIRUGIA HOSPITALARIA(CIRUGIA DE TRASPLANTE)
NIVEL II	BOGOTÁ, D.C.	FUNDACION CARDIO INFANTIL	CL 163 A NO 13 B 60	6672727		CONSULTA MEDICA ESPECIALIZADA(INFECTOLOGIA, JUNTA MEDICA,NEUROLOGIA PEDIATRICA) PROCEDIMIENTOS DX Y TTO(OTORRINOLARINGOLOGIA)
NIVEL II	BOGOTÁ, D.C.	UNIVER PLUS OFTALMO HEALTH	CARRERA 37 NO 42-56	(7)6458110	dzanbrano@univerplus.com	CONSULTA MEDICA ESPECIALIZADA(OFTALMOLOGIA) PROCEDIMIENTOS DX Y TTO(OFTALMOLOGIA)
NIVEL III	BOGOTÁ, D.C.	CLINICA SANTA TERESITA DEL NIÑO JESUS S.A.	KR 96 C # 21 A 43	2679173	clnicastateresitadelhijos-us@gmail.com	HOSPITALIZACION(CUIDADOS BASICOS NEONATALES,UCI INTERMEDIO NEONATAL)
NIVEL II	BOGOTÁ, D.C.	MIOCARDIO SAS	CRA 13 N° 28 -44 SUR	3730000 EXT 214	cooradmon.miocardiocal@gmail.com	CIRUGIA HOSPITALARIA(VASCULAR) CONSULTA MEDICA ESPECIALIZADA(ELECTROFISIOLOGIA) PROCEDIMIENTOS DX Y TTO(CARDIOLOGIA,ELECTROFISIOLOGIA,HEMODYNAMIA,VASCULARES NO INVASIVOS)
NIVEL II	BOGOTÁ, D.C.	REMY IPS SAS	CL 48 # 72 B 11/17	7022626-3045450569	ipsremy@gmail.com	HOSPITALIZACION(UNIDAD DE SALUD MENTAL)
NIVEL III	BOGOTÁ, D.C.	CLINICA SAN FRANCISCO DE ASIS SAS	CL 16 N 16-80	5190707	auditoriamedica@clnicasfa.com	HOSPITALIZACION(CIRUGIA HOSPITALARIA,SALA GENERAL,UCI ADULTOS,UCI INTERMEDIO ADULTOS)
NIVEL II	BOGOTÁ, D.C.	HEALTH & LIFE	AV CR 30 # 12-33	2774476	health.lifeips@gmail.com	MEDICINA DOMICILIARIA(ACTIVIDADES PARAMEDICAS (APOYO TERAPEUTICO))
NIVEL II	BUCARAMANGA	CENTRO DE DIAGNOSTICO Y CIRUGIA OCULAR CEDCO S.A.S	CALLE 48 N° 27-49	6972486 6578606 6437764 6573946	cedco@cedco.com.co	CONSULTA MEDICA ESPECIALIZADA(OFTALMOLOGIA)
NIVEL II	BUCARAMANGA	EMPRESA SOCIAL DEL ESTADO HOSPITAL PSIQUIÁTRICO SAN CAMILO	CALLE 45 # 7- 04 BARRIO CAMPO HERMOSO	6302222	cartera@hospitalsancamillo.com;autorizacionessancamillo@hotmail.com	HOSPITALIZACION(UNIDAD DE SALUD MENTAL)
NIVEL II	BUCARAMANGA	FUNDACION OFTALMOLOGICA DE SANTANDER - FOSCAL	URB. EL BOSQUE - AUTOPISTA FLORIDA BLANCA	6386000		CONSULTA MEDICA ESPECIALIZADA (OFTALMOLOGIA) PROCEDIMIENTOS DX Y TTO (OFTALMOLOGIA)
NIVEL III	BUCARAMANGA	FUNDACION CARDIOVASCULAR DEL ORIENTE COLOMBIANO	CLLE 155A NO 23-58 SECTOR EL BOSQUE	6396767	gerenciaicsm@fcv.org; mariagaitan@fcv.org; carteraism@fcv.org	CIRUGIA AMBULATORIA(PROCTOLOGIA) CIRUGIA HOSPITALARIA (VASCULAR) CONSULTA MEDICA ESPECIALIZADA (ELECTROFISIOLOGIA, HEMATOLOGIA) HOSPITALIZACION (UCI ADULTOS UCI INTERMEDIO ADULTOS) PROCEDIMIENTOS DX Y TTO(ELECTROFISIOLOGIA, HEMODYNAMIA, VASCULARES NO INVASIVOS)
NIVEL II	CARTAGENA DE INDIAS	FUNDACIÓN SOCIAL PARA LA PROMOCIÓN DE VIDA (NACIONAL)	CR 9 #19 36 BARRIO OLAYA HERRERA	6431717	fundoidaips@gmail.com	PAQUETE INTEGRAL(HEMOFILIA)
NIVEL II	CHIQUINQUIRÁ	HOSPITAL REGIONAL DE CHIQUINQUIRÁ	CARRERA 13 NO 18-60	7261999	auditoria_ehrc@hotmail.com;ehrc@hotmail.com;fayzuly@yahoo.com	APOYO DIAGNOSTICO (ECOGRAFIA, LABORATORIO CLINICO NIVEL 2, LABORATORIO CLINICO NIVEL 3, RAYOS X) CIRUGIA AMBULATORIA (GINECOLOGIA, OBSTETRICIA, ORTOPEDIA Y TRAUMATOLOGIA) CIRUGIA HOSPITALARIA (ABDOMINAL, GINECOLOGIA, OBSTETRICIA, ORTOPEDIA Y TRAUMATOLOGIA), CONSULTA MEDICA ESPECIALIZADA (ANESTESIOLOGIA, CIRUGIA, GINECOLOGIA, MEDICINA INTERNA, PEDIATRIA) HOSPITALIZACION(CIRUGIA HOSPITALARIA, SALA GENERAL, URGENCIAS) PROCEDIMIENTOS DX Y TTO(CARDIOLOGIA, GINECOLOGIA) TERAPIA OCUPACIONAL, URGENCIAS
NIVEL II	CHITARAQUE	ESE CENTRO DE SALUD CHITARAQUE	CL 5 # 3-15	(098) 7290719		APOYO DIAGNOSTICO(LABORATORIO CLINICO NIVEL 2,RAYOS X) CONSULTA PARAMEDICA(Psicologia) PROCEDIMIENTOS DX Y TTO(VASCULARES NO INVASIVOS)
NIVEL II	CÓMBITA	ESE CENTRO DE SALUD DE CÓMBITA	KRA 5 #1-80	7310192	csaludcombita@latimail.com	APOYO DIAGNOSTICO(LABORATORIO CLINICO NIVEL 2) CONSULTA PARAMEDICA(Psicologia) PROCEDIMIENTOS DX Y TTO(VASCULARES NO INVASIVOS)
NIVEL II	CUBARÁ	HOSPITAL DEL SARARE SAN RICARDO PAMPURI	CL 30 NO 19A-82	7891305	correspondencia@hospitaldelsarare.gov.co;	APOYO DIAGNOSTICO (ECOGRAFIA, LABORATORIO CLINICO NIVEL 2, LABORATORIO CLINICO NIVEL 3,RAYOS X) CIRUGIA AMBULATORIA (ABDOMINAL, GINECOLOGIA, OBSTETRICIA, ORTOPEDIA Y TRAUMATOLOGIA) CIRUGIA HOSPITALARIA (ABDOMINAL, GINECOLOGIA, OBSTETRICIA, ORTOPEDIA Y TRAUMATOLOGIA) CONSULTA MEDICA ESPECIALIZADA(ANESTESIOLOGIA, CIRUGIA, DERMATOLOGIA, GINECOLOGIA, MEDICINA INTERNA,PEDIATRIA) HOSPITALIZACION(CIRUGIA HOSPITALARIA,SALA GENERAL,URGENCIAS) PROCEDIMIENTOS DX Y TTO (ANESTESIA,CARDIOLOGIA, GINECOLOGIA,OBSTETRICIA) TERAPIA OCUPACIONAL, URGENCIAS
NIVEL II	CUBARÁ	E.S.E HOSPITAL ESPECIAL DE CUBARA	CENTRO CUBARA	097-8838077		CONSULTA MEDICA ESPECIALIZADA,DERMATOLOGIA (TELEMEDICINA)APOYO DIAGNOSTICO (LABORATORIO CLINICO NIVEL 2,RAYOS X) HOSPITALIZACION(SALA GENERAL,URGENCIAS) PROCEDIMIENTOS DX Y TTO(VASCULARES NO INVASIVOS) TERAPIA OCUPACIONAL
NIVEL II	CUBARÁ	ESE HOSPITAL ESPECIAL DE CUBARA	CENTRO CUBARA	097-8838077		CONSULTA MEDICA ESPECIALIZADA DERMATOLOGIA (TELEMEDICINA)APOYO DIAGNOSTICO(LABORATORIO CLINICO NIVEL 2,RAYOS X) HOSPITALIZACION(SALA GENERAL,URGENCIAS) PROCEDIMIENTOS DX Y TTO(VASCULARES NO INVASIVOS) TERAPIA OCUPACIONAL
NIVEL II	DUITAMA	FISIOTER LTDA	CALLE 28B # 8-63 B. MALDONADO	7402361		PROCEDIMIENTOS DX Y TTO(MEDICINA FISICA Y REHABILITACION)

NIVEL DE ATENCIÓN	MUNICIPIO	IPS DE ATENCIÓN	DIRECCIÓN	TELÉFONO	CORREO ELECTRÓNICO	SERVICIOS
NIVEL II	DUITAMA	CENTRO DE ESPECIALIDADES Y CIRUGÍA AMBULATORIA CEYCA DUITAMA	KR 17 # 15-08 TERCER PISO	7616218	ceycacorreo2006@yahoo.com.ar	CIRUGIA AMBULATORIA(ABDOMINAL) CONSULTA MEDICA ESPECIALIZADA(ANESTESIOLOGIA) PROCEDIMIENTOS DX Y TTO(GINECOLOGIA)
NIVEL II	DUITAMA	HOSPITAL REGIONAL DE DUITAMA	AVENIDA AMERICAS CARRERA 35	7603690	auditoriamedica@hrd.gov.co;	CONSULTA MEDICA ESPECIALIZADA(GASTROENTEROLOGIA)
NIVEL II	GACHANTIVÁ	E.S.E. CENTRO DE SALUD SAN ANTONIO DE PADUA	CENTRO	87427439		APOYO DIAGNOSTICO(RAYOS X) CONSULTA PARAMEDICA(Psicologia) PROCEDIMIENTOS DX Y TTO(VASCULARES NO INVASIVOS) TERAPIA OCUPACIONAL
NIVEL II	MEDELLÍN	HOSPITAL PABLO TOBON URIBE	CALLE 78B N.69-240	4415252	equintero@hptu.org.co;	CIRUGIA HOSPITALARIA(CIRUGIA DE TRASPLANTE) CONSULTA MEDICA ESPECIALIZADA(ONCO-HEMATOLOGIA PEDIATRICA)
NIVEL II	MIRAFLORES	HOSPITAL REGIONAL DE MIRAFLORES	CALLE 2 N° 10-14	87331347-7330440	hospitalmiraflores@hotmail.com;gerente@hospitalsanrafaeltunja.gov.co;	APOYO DIAGNOSTICO(ECOGRAFIA, LABORATORIO CLINICO NIVEL 2, LABORATORIO CLINICO NIVEL 3, RAYOS X, CIRUGIA AMBULATORIA, ABDOMINAL, ORTOPEDIA Y TRAUMATOLOGIA, UROLOGIA) CIRUGIA HOSPITALARIA (ABDOMINAL, GINECOLOGIA, OBSTETRICIA) CONSULTA MEDICA ESPECIALIZADA (ANESTESIOLOGIA, CIRUGIA, GINECOLOGIA, MEDICINA INTERNA, PEDIATRIA) HOSPITALIZACION (CIRUGIA HOSPITALARIA, SALA GENERAL, URGENCIAS) PROCEDIMIENTOS DX Y TTO (CARDIOLOGIA, GINECOLOGIA, OBSTETRICIA) URGENCIAS
NIVEL II	MONQUIRÁ	HOSPITAL REGIONAL MONQUIRÁ	CL 19 8 108	87282360	hospitalmonquirá@yahoo.es;	APOYO DIAGNOSTICO (ECOGRAFIA, LABORATORIO CLINICO NIVEL 2, LABORATORIO CLINICO NIVEL 3, RAYOS X) CIRUGIA AMBULATORIA (ABDOMINAL, GINECOLOGIA, OBSTETRICIA, ORTOPEDIA Y TRAUMATOLOGIA, UROLOGIA) CIRUGIA HOSPITALARIA (ABDOMINAL, GINECOLOGIA, OBSTETRICIA, ORTOPEDIA Y TRAUMATOLOGIA) CONSULTA MEDICA ESPECIALIZADA (ANESTESIOLOGIA, CIRUGIA, GINECOLOGIA, MEDICINA INTERNA, PEDIATRIA) HOSPITALIZACION (CIRUGIA HOSPITALARIA, SALA GENERAL, URGENCIAS) PROCEDIMIENTOS DX Y TTO (ANESTESIA, CARDIOLOGIA, GINECOLOGIA, ORTOPEDIA Y TRAUMATOLOGIA) URGENCIAS
NIVEL II	MUZO	ESE HOSPITAL SANTA ANA DE MUZO	CENTRO	87256484		APOYO DIAGNOSTICO(LABORATORIO CLINICO NIVEL 2,RAYOS X) CONSULTA PARAMEDICA(Psicologia) HOSPITALIZACION(SALA GENERAL,URGENCIAS)PROCEDIMIENTOS DX Y TTO(VASCULARES NO INVASIVOS) TERAPIA OCUPACIONAL
NIVEL II	PÁEZ	ESE CENTRO DE SALUD JAIME DIAZ PEREZ	CARRERA 5 NO. 5-01	87403065		APOYO DIAGNOSTICO(LABORATORIO CLINICO NIVEL 2)
NIVEL II	QUÍPAMA	ESE CENTRO DE SALUD NUESTRA SEÑORA DE LA PÁZ	CENTRO	87266070		APOYO DIAGNOSTICO(LABORATORIO CLINICO NIVEL 2) HOSPITALIZACION(SALA GENERAL,URGENCIAS) TERAPIA OCUPACIONAL
NIVEL II	SAMACÁ	ESE HOSPITAL SANTA MARTHA DE SAMACA	SAMACA CALLE 4 #2-18	7372008	esehospitalsamaca@hotmail.com;	APOYO DIAGNOSTICO(LABORATORIO CLINICO NIVEL 2,RAYOS X) CONSULTA PARAMEDICA(Psicologia) HOSPITALIZACION(SALA GENERAL,URGENCIAS) PROCEDIMIENTOS DX Y TTO(VASCULARES NO INVASIVOS) TERAPIA OCUPACIONAL
NIVEL II	SANTANA	ESE CENTRO DE SALUD SANTANA	CALLE 27 CRA 13	7919999		TERAPIA OCUPACIONAL
NIVEL II	SARAVENA	HOSPITAL DEL SARARE SAN RICARDO PAMPURI	CL 30 NO 19A-82	7891305	correspondencia@hospitaldelsarare.gov.co;	APOYO DIAGNOSTICO (ECOGRAFIA, LABORATORIO CLINICO NIVEL 2, LABORATORIO CLINICO NIVEL 3, RAYOS X) CIRUGIA AMBULATORIA (ABDOMINAL, GINECOLOGIA, OBSTETRICIA, ORTOPEDIA Y TRAUMATOLOGIA, UROLOGIA) CIRUGIA HOSPITALARIA (ABDOMINAL, GINECOLOGIA, OBSTETRICIA, ORTOPEDIA Y TRAUMATOLOGIA) CONSULTA MEDICA ESPECIALIZADA (ANESTESIOLOGIA, CIRUGIA, DERMATOLOGIA ,GINECOLOGIA, MEDICINA INTERNA, PEDIATRIA) CONSULTA PARAMEDICA (NUTRICION Y DIETETICA) HOSPITALIZACION (CIRUGIA HOSPITALARIA, SALA GENERAL, URGENCIAS) PROCEDIMIENTOS DX Y TTO (ANESTESIA, CARDIOLOGIA, GINECOLOGIA, OBSTETRICIA) TERAPIA OCUPACIONAL, URGENCIAS
NIVEL II	SOATÁ	HOSPITAL SAN ANTONIO DE SOATÁ	CARRERA 5 N°11-64	7880193		APOYO DIAGNOSTICO (ECOGRAFIA, LABORATORIO CLINICO NIVEL 2,LABORATORIO CLINICO NIVEL 3,RAYOS X) CIRUGIA AMBULATORIA (ORTOPEDIA Y TRAUMATOLOGIA, UROLOGIA) CIRUGIA HOSPITALARIA (ABDOMINAL, GINECOLOGIA, OBSTETRICIA)CONSULTA MEDICA ESPECIALIZADA (ANESTESIOLOGIA, CIRUGIA, GINECOLOGIA, MEDICINA INTERNA, PEDIATRIA) HOSPITALIZACION(CIRUGIA HOSPITALARIA, SALA GENERAL,URGENCIAS) PROCEDIMIENTOS DX Y TTO(CARDIOLOGIA,GINECOLOGIA,OBSTETRICIA) TERAPIAS(OCUPACIONAL) URGENCIAS
NIVEL II	SOCHA	ESE "HOSPITAL SAGRADO CORAZON DE JESUS DE SOCHA"	CARRERA 15 N° 1-59 SUR	3335692-3373284		APOYO DIAGNOSTICO(LABORATORIO CLINICO NIVEL 2,RAYOS X) CONSULTA PARAMEDICA(Psicologia) HOSPITALIZACION(SALA GENERAL,URGENCIAS) PROCEDIMIENTOS DX Y TTO(VASCULARES NO INVASIVOS) TERAPIA OCUPACIONAL
NIVEL II	SOCOTÁ	CENTRO DE SALUD SAN ANTONIO DE SOCOTÁ	SOCOTA	87820100		AMBULANCIAS (TERRESTRE BASICA) APOYO DIAGNOSTICO (LABORATORIO CLINICO NIVEL1, LABORATORIO CLINICO NIVEL 2, RAYOS X) CONSULTA MEDICINA GENERAL (CONSULTA DE CONTROL, O DE SEGUIMIENTO, CONSULTA DE PRIMERA VEZ) CONSULTA PARAMEDICA (ENFERMERIA, PSICOLOGIA) HOSPITALIZACION (SALA GENERAL,URGENCIAS) , ODONTOLOGIA, PROCEDIMIENTOS DX Y TTO (VASCULARES NO INVASIVOS) TERAPIA OCUPACIONAL, URGENCIAS, VACUNACION.
NIVEL II	SOGAMOSO	CENTRO DE REHABILITACION FISICA LTDA "CERFI LTDA"	CARRERA 14 N° 18-05	7706297		PROCEDIMIENTOS DX Y TTO(MEDICINA FISICA Y REHABILITACION)
NIVEL II	SOGAMOSO	HOSPITAL REGIONAL DE SOGAMOSO	CALLE 8 ENTRE CARRERAS 11 Y 13	7702200	gerencia@hospitalsogamoso.gov.co;	CIRUGIA HOSPITALARIA(ORAL, MAXILO-FACIAL Y DENTAL)
NIVEL II	TUNJA	JAVIER ALFONSO BLANCO LEGUIZAMON	Calle 47 N° 1-91 consultorio 202	(8)7436639	javierblanco@hotmail.com	CONSULTA MEDICA ESPECIALIZADA(NEUMOLOGIA)
NIVEL II	TUNJA	ARTURO SIERRA CAICEDO	CARRERA 9° No 22-10	7425812		PROCEDIMIENTOS DX Y TTO(UROLOGIA)
NIVEL II	TUNJA	YASMIN SANCHEZ GOMEZ	CRA 1F-#39-76 CENTRO MEDICO DE NEGOCIOS DAVINCI CONSULTORIO 310	3142080981	gerentemedisens@gmail.com	CONSULTA MEDICA ESPECIALIZADA(NEUROLOGIA PEDIATRICA) PROCEDIMIENTOS DX Y TTO(NEUROLOGIA)
NIVEL II	TUNJA	CAROLINA PERALTA ASFORA	CARRERA 11 # 17-23 CONSULTORIO 208	3012376181	pertuzperalta@yahoo.es	ODONTOLOGIA
NIVEL II	TUNJA	CARMEN YAMILA ALVAREZ BELTRAN	CALLE 18 # 8-80	7445757	carmen yamile alvarez beltran	CONSULTA PARAMEDICA(OPTOMETRIA)
NIVEL II	TUNJA	MARTHA ROCIO JAIMES REYES	CRA 11 NO 17-23 PISO 2 COLSUTORIO 7 EDIFICIO LUMOL	320-8564285		TERAPIAS(FONIATRIA Y FONOAUDIOLOGIA)
NIVEL II	TUNJA	OPTI SALUD SAS	AV UNIVERSITARIA N. 39 - 77 LOCAL 1 - 040	7454037	optisaludyopal@gmail.com	CIRUGIA AMBULATORIA(OFTALMOLOGIA), CONSULTA MEDICA ESPECIALIZADA(OFTALMOLOGIA), PROCEDIMIENTOS DX Y TTO(OFTALMOLOGIA)
NIVEL II	TUNJA	HOSPITAL REGIONAL DE MIRAFLORES	CALLE 2 N° 10-14	87331347-7330440	hospitalmiraflores@hotmail.com;gerente@hospitalsanrafaeltunja.gov.co;	APOYO DIAGNOSTICO(ECOGRAFIA, LABORATORIO CLINICO NIVEL 2, LABORATORIO CLINICO NIVEL 3, RAYOS X, CIRUGIA AMBULATORIA, ABDOMINAL, ORTOPEDIA Y TRAUMATOLOGIA, UROLOGIA) CIRUGIA HOSPITALARIA (ABDOMINAL, GINECOLOGIA, OBSTETRICIA) CONSULTA MEDICA ESPECIALIZADA (ANESTESIOLOGIA, CIRUGIA, GINECOLOGIA, MEDICINA INTERNA, PEDIATRIA) HOSPITALIZACION (CIRUGIA HOSPITALARIA, SALA GENERAL,URGENCIAS) PROCEDIMIENTOS DX Y TTO(CARDIOLOGIA,GINECOLOGIA,OBSTETRICIA) URGENCIAS
NIVEL II	TUNJA	FISIOTER LTDA	CALLE 28B # 8-63 B. MALDONADO	7402361		PROCEDIMIENTOS DX Y TTO(MEDICINA FISICA Y REHABILITACION)
NIVEL II	TUNJA	CENTRO NACIONAL DE ONCOLOGIA LTDA.	CR 31 -5319	6471706	mtpardo60@gmail.com	CIRUGIA HOSPITALARIA(SENO (MAMA)) CONSULTA MEDICA ESPECIALIZADA(HEMATOLOGIA,ONCOLOGIA CLINICA)

BOYACÁ

NIVEL DE ATENCIÓN	MUNICIPIO	IPS DE ATENCIÓN	DIRECCIÓN	TELÉFONO	CORREO ELECTRÓNICO	SERVICIOS
NIVEL II	TUNJA	MEDIAGNOSTICA	CALLE 37# 6-38 AL ENSEGUIDA DEL CENTRO COMERCIAL LA SEXTA	7408788- 7408815- 7447815		APOYO DIAGNOSTICO(ECOGRAFIA,RESONANCIA MAGNETICA)
NIVEL III	TUNJA	CLINICA POZO DE DONATO	CALLE 47 NO 22-02	3381215	garpermedica@etb.net.com	APOYO DIAGNOSTICO (TOMOGRAFIA) CIRUGIA AMBULATORIA(ABDOMINAL,ORTOPEDIA Y TRAUMATOLOGIA) CIRUGIA HOSPITALARIA(ABDOMINAL,VASCULAR) CONSULTA MEDICA ESPECIALIZADA(ANESTESIOLOGIA,CARDIOLOGIA ,CIRUGIA,ELECTROFISIOLOGIA, GASTROENTEROLOGIA, UROLOGIA) HOSPITALIZACION(CIRUGIA HOSPITALARIA, SALA GENERAL,UCI ADULTOS,UCI INTERMEDIO ADULTOS) PROCEDIMIENTOS DX Y TTO(CARDIOLOGIA,ELECTROFISIOLOGIA,GASTROENTEROLOGIA,HEMODINAMIA,NEUMOLOGIA,VASCULARES NO INVASIVOS)
NIVEL II	TUNJA	ESE HOSPITAL SANTA ANA DE MUZO	CENTRO	87256484		APOYO DIAGNOSTICO(LABORATORIO CLINICO NIVEL 2,RAYOS X) CONSULTA PARAMEDICA(Psicologia) HOSPITALIZACION(SALA GENERAL,URGENCIAS)PROCEDIMIENTOS DX Y TTO(VASCULARES NO INVASIVOS) TERAPIA OCUPACIONAL
NIVEL II	TUNJA	AUDIOCOM SAS	PIE DE LA POPA CRA 22 # 29C -31 LOCAL 2	6930004	administracion@audiocom. com.co	TERAPIAS(FONIATRIA Y FONOAUDIOLOGIA)
NIVEL II	TUNJA	ASORSALUD SM LTDA	CALLE 20 #12-10	7423108		APOYO DIAGNOSTICO(RESONANCIA MAGNETICA,TOMOGRAFIA) CIRUGIA AMBULATORIA(ORTOPEDIA Y TRAUMATOLOGIA)
NIVEL II	TUNJA	CENTRO DE CANCEROLOGIA DE BOYACA	AVENIDA UNIVERSITARIA NO 46-71	7444664	clinicacancerologicadeboya- ca@gmail.com	CIRUGIA HOSPITALARIA(SENO (MAMA)) CONSULTA MEDICA ESPECIALIZADA(ONCOLOGIA CLINICA,RADIOTERAPIA)
NIVEL II	TUNJA	MEDICINA NUCLEAR DE BOYACA LTDA	AVENIDA UNIVERSITARIA N° 46-71	7454284	medicinanuclear5@hotmail. com	APOYO DIAGNOSTICO(MEDICINA NUCLEAR)
NIVEL II	TUNJA	ESE CENTRO DE SALUD NUESTRA SEÑORA DE LA PÁZ	CENTRO	87266070		APOYO DIAGNOSTICO(LABORATORIO CLINICO NIVEL 2) HOSPITALIZACION(SALA GENERAL,URGENCIAS) TERAPIA OCUPACIONAL
NIVEL II	TUNJA	CLINICA DE LA TERNURA	CARRERA 12 # 2074	7423893	clinicadelaternura@gmail. com	CONSULTA MEDICA ESPECIALIZADA(GINECOLOGIA,PEDIATRIA) CONSULTA MEDICINA GENERAL(CONSULTA DE PRIMERA VEZ), PROCEDIMIENTOS DX Y TTO(GINECOLOGIA,MEDICINA FISICA Y REHABILITACION,OBSTETRICIA)
NIVEL II	TUNJA	SERVICIO DE AMBULANCIA INMEDIATO MEDIC LTDA	CRA 13 N°18-30	7423027 EXT 101	clinicasantateresa@hotmail. com	AMBULANCIAS(TERRESTRE BASICA,TERRESTRE MEDICALIZADA)
NIVEL II	TUNJA	CENTRO DE SALUD SAN ANTONIO DE SOCOTÁ	SOCOTA	87820100		AMBULANCIAS(TERRESTRE BASICA) APOYO DIAGNOSTICO(LABORATORIO CLINICO NIVEL 1,LABORATORIO CLINICO NIVEL 2,RAYOS X) CONSULTA MEDICINA GENERAL(CONSULTA DE CONTROL, O DE SEGUIMIENTO,CONSULTA DE PRIMERA VEZ),CONSULTA PARAMEDICA(ENFERMERIA,PSICOLOGIA) HOSPITALIZACION(SALA GENERAL,URGENCIAS) , ODONTOLOGIA, PROCEDIMIENTOS DX Y TTO(VASCULARES NO INVASIVOS) TERAPIA OCUPACIONAL, URGENCIAS, VACUNACION
NIVEL II	TUNJA	ESE HOSPITAL ESPECIAL DE CUBARA	CENTRO CUBARA	097-8838077		CONSULTA MEDICA ESPECIALIZADA.DERMATOLOGIA (TELEMEDICINA)APOYO DIAGNOSTICO(LABORATORIO CLINICO NIVEL 2,RAYOS X) HOSPITALIZACION(SALA GENERAL,URGENCIAS) PROCEDIMIENTOS DX Y TTO(VASCULARES NO INVASIVOS) TERAPIA OCUPACIONAL
NIVEL II	TUNJA	MEGASALUD	CARRERA 73 D # 35B-30 SUR BARRIO KENEDY	2648607	funcinicameg@hotmail.com	PAQUETE INTEGRAL(VIH CON ANTIRRETROVIRALES,VIH SIN ANTIRRETROVIRALES)
NIVEL II	TUNJA	EMPRESA SOCIAL DEL ESTADO HOSPITAL SAGRADO CORAZON DE JESUS DE SOCHA	CARRERA 15 N° 1-59 SUR	3335692- 3373284		APOYO DIAGNOSTICO(LABORATORIO CLINICO NIVEL 2,RAYOS X) CONSULTA PARAMEDICA(Psicologia) HOSPITALIZACION(SALA GENERAL,URGENCIAS) PROCEDIMIENTOS DX Y TTO(VASCULARES NO INVASIVOS) TERAPIA OCUPACIONAL
NIVEL III	TUNJA	HOSPITAL SAN RAFAEL DE TUNJA	CRA 11 NO 27 - 27	87432734	gerente@ hospitalsanrafaeltunja. gov.co.;	APOYO DIAGNOSTICO (BIOPSIAS, TOMOGRAFIA) CIRUGIA AMBULATORIA (ABDOMINAL, OFTALMOLOGIA, ORTOPEdia Y TRAUMATOLOGIA, PLASTICA, UROLOGIA) CIRUGIA HOSPITALARIA (ABDOMINAL, GINECOLOGIA, NEUROCIURUGIA, OBSTETRICIA) CONSULTA MEDICA ESPECIALIZADA (ANESTESIOLOGIA, CARDIOLOGIA, CIRUGIA, DERMATOLOGIA, GASTROENTEROLOGIA, GINECOLOGIA, MEDICINA INTERNA, NEFROLOGIA, NEUMOLOGIA, NEUROLOGIA, OFTALMOLOGIA, OTORRINOLARINGOLOGIA, PEDIATRIA, UROLOGIA) HOSPITALIZACION (CIRUGIA HOSPITALARIA,CUIDADOS BASICOS NEONATALES, SALA GENERAL, UCI ADULTOS, UCI INTERMEDIO ADULTOS, UCI INTERMEDIO NEONATAL, URGENCIAS) PROCEDIMIENTOS DX Y TTO (CARDIOLOGIA, CIRUGIA PLASTICA,GASTROENTEROLOGIA, GINECOLOGIA, NEUMOLOGIA, NEUROLOGIA, OBSTETRICIA, OTORRINOLARINGOLOGIA, UROLOGIA) URGENCIAS
NIVEL II	TUNJA	ESE HOSPITAL SANTA MARTHA DE SAMACA	SAMACA CALLE 4 #2-18	7372008	esehospitalsamaca@hotmail. com.;	APOYO DIAGNOSTICO (LABORATORIO CLINICO NIVEL 2,RAYOS X) CONSULTA PARAMEDICA (PSICOLOGIA) HOSPITALIZACION (SALA GENERAL,URGENCIAS) PROCEDIMIENTOS DX Y TTO(VASCULARES NO INVASIVOS) TERAPIA OCUPACIONAL
NIVEL II	TUNJA	HOSPITAL SAN ANTONIO DE SOATÁ	CARRERA 5 N°11-64	7880193		APOYO DIAGNOSTICO (ECOGRAFIA, LABORATORIO CLINICO NIVEL 2,LABORATORIO CLINICO NIVEL 3,RAYOS X) CIRUGIA AMBULATORIA (ORTOPEDIA Y TRAUMATOLOGIA, UROLOGIA) CIRUGIA HOSPITALARIA (ABDOMINAL, GINECOLOGIA, OBSTETRICIA) CONSULTA MEDICA ESPECIALIZADA (ANESTESIOLOGIA, CIRUGIA, GINECOLOGIA, MEDICINA INTERNA, PEDIATRIA) HOSPITALIZACION (CIRUGIA HOSPITALARIA, SALA GENERAL,URGENCIAS) PROCEDIMIENTOS DX Y TTO(CARDIOLOGIA,GINECOLOGIA,OBSTETRICIA) TERAPIAS(OCUPACIONAL) URGENCIAS
NIVEL II	TUNJA	CENTRO DE REHABILITACION INTEGRAL DE BOYACA	KM 1 VIA SORACA	1407269		CONSULTA MEDICA ESPECIALIZADA (NEUROLOGIA,PSIQUIATRIA)
NIVEL II	TUNJA	CRUZ ROJA COLOMBIANA SECCIONAL BOYACA	CLL 17 No. 9-56	7425208	boyaca@cruzrojacolombiana. org,saludboyaca@ cruzrojacolombiana.org	VACUNACION
NIVEL II	TUNJA	LABORATORIO CLINICO CARVAJAL	CALLE 24 # 10-30 CENTRO	7434956	gerencia @ laboratoriocarvajal.com.;	APOYO DIAGNOSTICO(LABORATORIO CLINICO NIVEL 2,LABORATORIO CLINICO NIVEL 3)
NIVEL II	TUNJA	GRUPO FAMEDIT TUNJA	AVENIDA COLON 27-104 EDIFICIO SAN RAFAEL	3118109444	asesorcomercialfamedit@ gmail.com	APOYO DIAGNOSTICO(BIOPSIAS)
NIVEL III	TUNJA	CLINICA POZO DE DONATO	KRA 6 NO. 44-47	0987458686	clinicapozodonato@gmail. com	APOYO DIAGNOSTICO(TOMOGRAFIA) CIRUGIA AMBULATORIA(ABDOMINAL,ORTOPEDIA Y TRAUMATOLOGIA) CIRUGIA HOSPITALARIA(ABDOMINAL,VASCULAR) CONSULTA MEDICA ESPECIALIZADA(ANESTESIOLOGIA,CARDIOLOGIA, CIRUGIA,ELECTROFISIOLOGIA, GASTROENTEROLOGIA, UROLOGIA) HOSPITALIZACION(CIRUGIA HOSPITALARIA, SALA GENERAL,UCI ADULTOS,UCI INTERMEDIO ADULTOS) PROCEDIMIENTOS DX Y TTO(CARDIOLOGIA,ELECTROFISIOLOGIA,GASTROENTEROLOGIA,HEMODINAMIA,NEUMOLOGIA,VASCULARES NO INVASIVOS)
NIVEL II	TUNJA	REMISIONES MEDICAS ESPECIALIZADAS EU	CARRERA 1A NO 47A-33 ESTE	3112089444 -3138155549	ambulanciasrme@hotmail. com	AMBULANCIAS(TERRESTRE BASICA,TERRESTRE MEDICALIZADA)
NIVEL II	TUNJA	CENTRO DE DIAGNOSTICO AVANZADO SAS	Carrera 1 F N° 39-76 consultorio 205 y 206	3219004361	administracion@dxavanzado. com	APOYO DIAGNOSTICO (ECOGRAFIA,RAYOS X) PROCEDIMIENTOS DX Y TTO (VASCULARES NO INVASIVOS)
NIVEL II	TUNJA	SERVICIOS DE ESPECIALIDADES MEDICAS DE COLOMBIA IPS SAS	CALLE 47 # 1-28	7430792	semcolips@gmail.com	AMBULANCIAS (TERRESTRE BASICA) CONSULTA MEDICA ESPECIALIZADA (CARDIOLOGIA ,GINECOLOGIA,MEDICINA INTERNA,PEDIATRIA) PROCEDIMIENTOS DX Y TTO(CARDIOLOGIA, NEUMOLOGIA, VASCULARES NO INVASIVOS)
NIVEL II	TUNJA	SALUD Y DOMICILIO	CALLE 20 # 12 -84 OF 301	313 282 99 62	saluddomiciliariasas@ hotmail.com	MEDICINA DOMICILIARIA(ACTIVIDADES PARAMEDICAS (APOYO TERAPEUTICO))

NIVEL DE ATENCIÓN	MUNICIPIO	IPS DE ATENCIÓN	DIRECCIÓN	TÉLEFONO	CORREO ELECTRÓNICO	SERVICIOS
NIVEL II	TUNJA	CLINICA DE LA TERNURA	TRANSVERSAL 11 NUMERO 10-58 BARRIO BELALCAZAR	3005997317	maxpitia@hotmail.com	CONSULTA MEDICA ESPECIALIZADA (MEDICINA INTERNA, NEFROLOGIA, NEUMOLOGIA, PSIQUIATRIA) CONSULTA MEDICINA GENERAL (CONSULTA DE PRIMERA VEZ) PROCEDIMIENTOS DX Y TTO (NEUMOLOGIA)
NIVEL II	TUNJA	CLINIMEDIC IPS SAS	TRANSVERSAL 11 NUMERO 10-58 BARRIO BELALCAZAR	3005997317	maxpitia@hotmail.com	CONSULTA MEDICA ESPECIALIZADA (MEDICINA INTERNA, NEFROLOGIA, NEUMOLOGIA, PSIQUIATRIA) CONSULTA MEDICINA GENERAL (CONSULTA DE PRIMERA VEZ) PROCEDIMIENTOS DX Y TTO (NEUMOLOGIA)
NIVEL III	CUCUTA	CLINICA METROPOLITANA COMFANORTE IPS	Av. 3 #1-39 Barrio Lleras	(097) 5770214		CIRUGIA AMBULATORIA ABDOMINAL GINECOLOGIA OBSTETRICIA CIRUGIA HOSPITALARIA GINECOLOGIA OBSTETRICIA CONSULTA MEDICA ESPECIALIZADA GINECOLOGIA HOSPITALIZACION CIRUGIA HOSPITALARIA CIRUGIA HOSPITALARIA SALA GENERAL
NIVEL III	CUCUTA	CLINICA SANTA ANA S.A.	AVENIDA 11E # 8 - 41 COLSAG	(097) 5828384		CIRUGIA AMBULATORIA ORTOPEDIA Y TRAUMATOLOGIA CIRUGIA HOSPITALARIA ABDOMINAL GINECOLOGIA OBSTETRICIA ORTOPEDIA Y TRAUMATOLOGIA PLASTICA VASCULAR CONSULTA MEDICA ESPECIALIZADA ANESTESIOLOGIA CIRUGIA JUNTA MEDICA HOSPITALIZACION CIRUGIA HOSPITALARIA SALA GENERAL UCI ADULTOS UCI INTERMEDIO ADULTOS UCI INTERMEDIO NEONATAL UCI INTERMEDIO PEDIATRIA UCI NEONATAL

ENTREGA DE MEDICAMENTOS CESAR				
MUNICIPIO	PUNTO DE ENTREGA	DIRECCIÓN	TÉLEFONO	NIT
CODAZZI	SERVIFARMA DEL CARIBE IPS LTDA	CARRERA 18 #28-41	5825377	900007113
COPEY	SERVIFARMA DEL CARIBE IPS LTDA	CARRERA 18 #28-42	5825377	900007113
CURUMANÍ	SERVIFARMA DEL CARIBE IPS LTDA	CARRERA 18 #28-43	5825377	900007113
LA JAGUA DE I	SERVIFARMA DEL CARIBE IPS LTDA	CARRERA 18 #28-44	5825377	900007113
VALLEDUPAR	SERVIFARMA DEL CARIBE IPS LTDA	CARRERA 18 #28-45	5825377	900007113

ATENCIÓN DE PRIMER NIVEL DE COMPLEJIDAD CESAR				
Consulta de medicina general, odontología, programas de P y P, laboratorio clínico, rayos X				
MUNICIPIO	IPS DE ATENCIÓN	DIRECCIÓN	TÉLEFONO	
CODAZZI	HOSPITAL AGUSTIN CODAZZI	CALLE 14 # 8-67	5765030	892300358
COPEY	HOSPITAL SAN ROQUE	CALLE 6 CRA 12 ESQUINA	5255895	800119945
CURUMANÍ	HOSPITAL CRISTIAN MORENO PALLARES	CRA 17 CALLE 19 ESQUINA	5750146	824000426
LA JAGUA DE IBIRICO	HOSPITAL JORGE ISAAC RINCON	CRA 1E # 6-30	5769055	824000543
VALLEDUPAR	CALIDAD MÉDICA	CARRERA 16#13B-BIS71	3738964	802013872
VALLEDUPAR	HOSPITAL EDUARDO ARREDONDO DAZA	CRA 20 # 43-63	5727130	824000725

RED DE PRESTACIÓN DE SERVICIOS DE MEDIANA Y ALTA COMPLEJIDAD CESAR							
NIT	NIVEL DE ATENCIÓN	MUNICIPIO	IPS DE ATENCIÓN	DIRECCIÓN	TÉLEFONO	CORREO ELECTRÓNICO	SERVICIOS
802013872	NIVEL II	AGUSTÍN CODAZZI	CALIDAD MEDICA	CARRERA 16#13B-BIS71	3738964		CONSULTA MEDICA ESPECIALIZADA, CIRUGIA, GINECOLOGIA, MEDICINA INTERNA, ORTOPEDIA, PEDIATRIA, CONSULTA PARAMEDICA, ENFERMERIA, EQUIPO INTERDISCIPLINARIO, FISIOTERAPIA Y REHABILITACION, FONIATRIA Y FONOAUDILOGIA, NUTRICION Y DIETETICA, MEDICINA DOMICILIARIA, ACTIVIDADES PARAMEDICAS (APOYO TERAPEUTICO), CONSULTA MEDICINA GENERAL, CONSULTA DE CONTROL O DE SEGUIMIENTO, CONSULTA DE PRIMERA VEZ, CONSULTA PARAMEDICA, PSICOLOGIA, ODONTOLOGIA
900350432	NIVEL II	AGUSTÍN CODAZZI	CARITAS FELICES	CLL 19 N° 14-62	5765789	ipsamigoddelalmasas@hotmail.com	PROCEDIMIENTOS DX Y TTO (MEDICINA FISICA Y REHABILITACION) TERAPIAS (FONIATRIA Y FONOAUDILOGIA, OCUPACIONAL)
800194798	NIVEL II	BARRANQUILLA	ORGANIZACION CLINICA BONNADONA PREVENIR S.A.S.	CARRERA 49C # 82 - 54	3588702	bonnadon@metrotel.net. co; cherreragarcia@hotmail.com; carlos-alvarado@live.com	CIRUGIA HOSPITALARIA (TORAX)
824002277	NIVEL II	BARRANQUILLA	CLINICA YEPES PORTO	CRA 15 N° 14-36	5806494	autorizaclinicabuenaosaires@gmail.com	CONSULTA MEDICA ESPECIALIZADA (OTOLOGIA)
802012232	NIVEL II	BARRANQUILLA	INSTITUTO COLOMBIANO DE NEUROPEDAGOGÍA	CRA 47 NO 80-78	3600101	icn_2000@hotmail.com	CONSULTA MEDICA ESPECIALIZADA (PSIQUIATRIA PEDIATRIA)
890102768	NIVEL II	BARRANQUILLA	ORGANIZACIÓN CLINICA GENERAL DEL NORTE	CALLE 70 N° 48-35	3564455 4204037 4204052 4303853 EXT 103	cgeneral@metrot.com	HOSPITALIZACION (UNIDAD DE QUEMADOS)
900078998	NIVEL II	BARRANQUILLA	AMBULANCIAS MEDICAS DEL ATLANTICO S.A.S.	CR 49 C 79 174 BRR ALTOS DEL PRADO	3450909	direccioncomercial@amalavida.com	AMBULANCIAS (AEREA BASICA, AEREA MEDICALIZADA, SERVICIOS ESPECIALES, TERRESTRE MEDICALIZADA)
824000443	NIVEL II	BOSCONIA	FUNDACIÓN SONRREIR	CARRERA 9 # 13C - 60	5709745 y 5743000	funsonreir96@hotmail.com	CIRUGIA HOSPITALARIA (ABDOMINAL)
890212568	NIVEL II	BUCARAMANGA	FUNDACIÓN CARDIOVASCULAR DE COLOMBIA	CLLE 155A NO 23-58 SECTOR EL BOSQUE	6396767	gerenciaicsm@fvc.org; mariagaitan@fvc.org; carteraiscm@fvc.org	CONSULTA MEDICA ESPECIALIZADA, GENETICA HUMANA, HEPATOLOGIA
892300175	NIVEL II	CHIRIGUANÁ	HOSPITAL REGIONAL SAN ANDRES DE CHIRIGUANÁ	CLLE BOLIVAR CRA 7ESQ.	5760286	direccion@hospitalsanandres.gov.co; auditoriahsa@gmail.com	CIRUGIA AMBULATORIA, ABDOMINAL, GINECOLOGIA, OBSTETRICIA, CIRUGIA HOSPITALARIA, ABDOMINAL, GINECOLOGIA, OBSTETRICIA, CONSULTA MEDICA ESPECIALIZADA, ANESTESIOLOGIA, GINECOLOGIA, MEDICINA INTERNA, ORTOPEDIA, HOSPITALIZACION, CIRUGIA HOSPITALARIA, SALA GENERAL, URGENCIAS, PROCEDIMIENTOS DX Y TTO, OBSTETRICIA, ORTOPEDIA Y TRAUMATOLOGIA
824002277	NIVEL II	CURUMANÍ	CALIDAD MEDICA	CRA 15 N° 14-36	5806494	autorizaclinicabuenaosaires@gmail.com	CONSULTA MEDICA ESPECIALIZADA, CIRUGIA, GINECOLOGIA, MEDICINA INTERNA, ORTOPEDIA, PEDIATRIA, CONSULTA PARAMEDICA, ENFERMERIA, EQUIPO INTERDISCIPLINARIO, FISIOTERAPIA Y REHABILITACION, FONIATRIA Y FONOAUDILOGIA, NUTRICION Y DIETETICA, MEDICINA DOMICILIARIA, ACTIVIDADES PARAMEDICAS (APOYO TERAPEUTICO)

CESAR

NIT	NIVEL DE ATENCIÓN	MUNICIPIO	IPS DE ATENCIÓN	DIRECCIÓN	TÉLFONO	CORREO ELECTRÓNICO	SERVICIOS
49554694	NIVEL II	CURUMANÍ	ELSI CARCAMO	CARRERA 17° NO 15-92	5802949		PROCEDIMIENTOS DX Y TTO (MEDICINA FISICA Y REHABILITACION), CONSULTA PARAMEDICA (FISIOTERAPIA Y REHABILITACION) PROCEDIMIENTOS DX Y TTO (MEDICINA FISICA Y REHABILITACION)
900541416	NIVEL II	CURUMANÍ	LABORATORIO CLARETH ARIÑO	CRA 18 # 14 - 85	5705449 - 310-6016094	clareari@hotmail.com	APOYO DIAGNOSTICO (LABORATORIO CLINICO NIVEL 1, LABORATORIO CLINICO NIVEL 2, LABORATORIO CLINICO NIVEL 3)
824002277	NIVEL II	EL COPEY	CALIDAD MEDICA	CRA 15 N° 14-36	5806494	autorizaclinicabuenaesaires@gmail.com	CONSULTA MEDICA ESPECIALIZADA, CIRUGIA, GINECOLOGIA, MEDICINA INTERNA, ORTOPEdia, PEDIATRIA,CONSULTA PARAMEDICA,ENFERMERIA,EQUIPO INTERDICPLINARIO, FISIOTERAPIA Y REHABILITACION, FONIATRIA Y FONOAUDIOLOGIA, NUTRICION Y DIETETICA, MEDICINA DOMICILIARIA, ACTIVIDADES PARAMEDICAS (APOYO TERAPEUTICO)
900541416	NIVEL II	EL COPEY	LABORATORIO CLARETH ARIÑO	CRA 18 # 14 - 85	5705449 - 310-6016094	clareari@hotmail.com	APOYO DIAGNOSTICO (LABORATORIO CLINICO NIVEL 1, LABORATORIO CLINICO NIVEL 2, LABORATORIO CLINICO NIVEL 3)
824002277	NIVEL II	LA JAGUA DE IBIRICO	CALIDAD MEDICA	CRA 15 N° 14-36	5806494	autorizaclinicabuenaesaires@gmail.com	CONSULTA MEDICA ESPECIALIZADA, CIRUGIA, GINECOLOGIA, MEDICINA INTERNA, ORTOPEdia, PEDIATRIA,CONSULTA PARAMEDICA, ENFERMERIA, EQUIPO INTERDICPLINARIO, FISIOTERAPIA Y REHABILITACION, FONIATRIA Y FONOAUDIOLOGIA, NUTRICION Y DIETETICA, MEDICINA DOMICILIARIA, ACTIVIDADES PARAMEDICAS (APOYO TERAPEUTICO)
900541416	NIVEL II	LA JAGUA DE IBIRICO	LABORATORIO CLARETH ARIÑO	CRA 18 # 14 - 85	5705449 - 310-6016094	clareari@hotmail.com	APOYO DIAGNOSTICO (LABORATORIO CLINICO NIVEL 1, LABORATORIO CLINICO NIVEL 2, LABORATORIO CLINICO NIVEL 3)
824002277	NIVEL II	MEDELLÍN	HOSPITAL SAN VICENTE DE PAUL	CRA 15 N° 14-36	5806494	autorizaclinicabuenaesaires@gmail.com	PROCEDIMIENTOS DX Y TTO (INTERVENCIONES PRE Y POST TRANSPLANTE)
77028533	NIVEL II	VALLEDUPAR	WALKIS MAYORCA	CALLE 16 B 12 - 24	5804242	wmayorcacastilla@hotmail.com	CONSULTA MEDICA ESPECIALIZADA, INMUNOLOGIA O ALERGOLOGIA
22548474	NIVEL II	VALLEDUPAR	ERIKA MOLINA JAIMES	CLL 12 # 16-65 BARRIO ALFONSO LOPEZ	5-801133	erikamolinajaimes@hotmail.com	CIRUGIA AMBULATORIA (PLASTICA) CONSULTA MEDICA ESPECIALIZADA(DERMATOLOGIA)
77012321	NIVEL II	VALLEDUPAR	JOSE ANTONIO FERNANDEZ	CALLE 16 NO 15 CONSULTORIO 301	5712579	anjufeda@gmail.com	CONSULTA MEDICA ESPECIALIZADA (GASTROENTEROLOGIA) PROCEDIMIENTOS DX Y TTO (GASTROENTEROLOGIA)
77017420	NIVEL II	VALLEDUPAR	FREDY PUMAREJO VALLE	TRANSV 18 N° 20-94	5602121		CONSULTA MEDICA ESPECIALIZADA(REUMATOLOGIA)
802009914	NIVEL II	VALLEDUPAR	VISIÓN DEL LITORAL UT	CALLE 45 N° 14-72 VICTORIA	3855441	visiondelitoral@hotmail.com	CIRUGIA AMBULATORIA (OFTALMOLOGIA) CONSULTA MEDICA ESPECIALIZADA (NEURO OFTALMOLOGIA, OFTALMOLOGIA, OFTALMOLOGIA ONCOLOGICA, PLASTICA OCULAR) CONSULTA PARAMEDICA (OPTOMETRIA,PROCEDIMIENTOS DX Y TTO,OFTALMOLOGIA)
802013872	NIVEL II	VALLEDUPAR	CALIDAD MEDICA	CARRERA 16#13B-BIS71	3738964		CONSULTA MEDICA ESPECIALIZADA, CIRUGIA, GINECOLOGIA, MEDICINA INTERNA, ORTOPEdia, PEDIATRIA, CONSULTA PARAMEDICA, ENFERMERIA, EQUIPO INTERDICPLINARIO, FISIOTERAPIA Y REHABILITACION, FONIATRIA Y FONOAUDIOLOGIA, NUTRICION Y DIETETICA, MEDICINA DOMICILIARIA, ACTIVIDADES PARAMEDICAS (APOYO TERAPEUTICO)
900368327	NIVEL II	VALLEDUPAR	MEDICAL HOME CARE	CLLE 13 N° 13C-64	3216597108-3005540051	medicalhomecare.sas@gmail.com	ATENCION DOMICILIARIA (PAQUETE INTEGRAL ,PAQUETE INTEGRAL (PACIENTE VENTILADO)
824000443	NIVEL II	VALLEDUPAR	FUNDACIÓN SONRREIR	CARRERA 9 # 13C - 60	5709745 y 5743000	funsonreir96@hotmail.com	CIRUGIA AMBULATORIA (ABDOMINAL, SENO (MAMA)) CIRUGIA HOSPITALARIA (ABDOMINAL, PLASTICA) PROCEDIMIENTOS DX Y TTO(CIRUGIA PLASTICA, OTORRINOLARINGOLOGIA, OTROS PROCEDIMIENTOS)
824001252	NIVEL III	VALLEDUPAR	CLINICA ERASMO	CARRERA 19 NO. 4C - 72	5838552 - 5839060	cpereira@clinicaerasmo.com	CIRUGIA HOSPITALARIA (ORTOPEdia Y TRAUMATOLOGIA) HOSPITALIZACION (CIRUGIA HOSPITALARIA, UCI ADULTOS, UCI INTERMEDIO ADULTOS)
824001920	NIVEL II	VALLEDUPAR	CENTRO DE UROLOGIA Y LIPTOTRICIA	CARRERA 17 N° 16 - 33	5711871	urologia98osw@hotmail.com	CONSULTA MEDICA ESPECIALIZADA (UROLOGIA, UROLOGIA ONCOLOGICA) PROCEDIMIENTOS DX Y TTO (UROLOGIA)
824002277	NIVEL II	VALLEDUPAR	CLINICA BUENOS AIRES	CRA 15 N° 14-36	5806494	autorizaclinicabuenaesaires@gmail.com	CIRUGIA AMBULATORIA (OBSTETRICIA) CONSULTA MEDICA ESPECIALIZADA (GINECOLOGIA)
900179340	NIVEL II	VALLEDUPAR	CECILED	CRA 16 N° 14-98	5600007	ceciledtda@hotmail.es	CIRUGIA AMBULATORIA (GASTROENTEROLOGIA)
824000439	NIVEL II	VALLEDUPAR	CENTRO CARDIOLOGICO VALLEDUPAR	CALLE 16 # 15-15	5705761		PROCEDIMIENTOS DX Y TTO (CARDIOLOGIA)
824002277	NIVEL III	VALLEDUPAR	CLINICA BUENOS AIRES	CRA 15 N° 14-36	5806494	autorizaclinicabuenaesaires@gmail.com	CIRUGIA AMBULATORIA (GINECOLOGIA, OBSTETRICIA) CIRUGIA HOSPITALARIA (ABDOMINAL, GINECOLOGIA, SENO (MAMA) CONSULTA MEDICA ESPECIALIZADA (ANESTESIOLOGIA, RADIOLOGIA) HOSPITALIZACION (CUIDADOS BASICOS NEONATALES, SALA GENERAL, UCI ADULTOS, UCI INTERMEDIO ADULTOS, UCI INTERMEDIO NEONATAL, UCI NEONATAL)
72002242	NIVEL II	VALLEDUPAR	DISNALDO PERPIÑAN	CALLE 16 N° 15 - 51 BARRIO CENTRO CENTRO MEDICO ESPECIALISTA CONSULTORIO. 304	5850951	disnaldo_28@hotmail.com	CONSULTA MEDICA ESPECIALIZADA(GASTROENTEROLOGIA)
900593091	NIVEL II	VALLEDUPAR	DR. OCTAVIO MANJARREZ MISSAT	CLL 13 B BIS NO 15 - 38 BARRIO ALFONSO LOPEZ	5710377 - 3158929951	endocrinopediatra2013@outlook.com	CONSULTA MEDICA ESPECIALIZADA (ENDOCRINOLOGIA)
824000725	NIVEL II	VALLEDUPAR	HOSPITAL EDUARDO ARREDONDO DAZA	CRA 20 # 43-63	5727130	head@telecom.com.co; facturacion@headese.gov.co	VACUNACION
860013874	NIVEL II	VALLEDUPAR	INSTITUTO RUSVELT	CR. 4 ESTE 17-50	091) 3534000		CONSULTA MEDICA ESPECIALIZADA (INMUNOLOGIA O ALERGOLOGIA)
77185411	NIVEL II	VALLEDUPAR	RAMON QUINTERO ALMENAIREZ	CALLE 15 N°14- 33 EDIF PORTAL DEL VALLE OF 301	3114079733-5805894	raquintero7@gmail.com	CONSULTA MEDICA ESPECIALIZADA (NEUROLOGIA)
900432928	NIVEL II	VALLEDUPAR	REHABILISER	CLL 13 N 8-62 BARRIO CAÑAHUATE	5736655	ufirehabliser@hotmail.com	CONSULTA MEDICA ESPECIALIZADA (NEUROLOGIA PEDIATRICA) PROCEDIMIENTOS DX Y TTO (MEDICINA FISICA Y REHABILITACION)
	NIVEL II	VALLEDUPAR	SANDRA GARCIA JURADO	0	0		CONSULTA MEDICA ESPECIALIZADA (NEFROLOGIA PEDIATRICA)
900552539	NIVEL II	VALLEDUPAR	SION	KM 100 VIA AL RINCON	5733701	sion.2012@hotmail.com	CONSULTA MEDICA ESPECIALIZADA (PSIQUIATRIA) HOSPITALIZACION (UNIDAD DE SALUD MENTAL)
824000687	NIVEL II	VALLEDUPAR	SOCIEDAD DE ONCOHEMATOLOGIA	CRA 15 A N 14-91	5602310	sohecr@telecom.com.co; sohecr@telecom.com.co; hernando.saenz@hotmail.com; auditrira@sohec.com	CONSULTA MEDICA ESPECIALIZADA (ONCO-HEMATOLOGIA PEDIATRICA, ONCOLOGIA CLINICA, ONCOLOGIA PEDIATRICA, RADIOTERAPIA)
824003102	NIVEL II	VALLEDUPAR	CENTRAL DE PATOLOGIA DEL CESAR	CALLE 14 N° 11A-02	5704721	centraldepatologia0001@telcom.com.co	PROCEDIMIENTOS DX Y TTO (OTROS PROCEDIMIENTOS ANATOMO PATOLOGICOS)
824003994	NIVEL II	VALLEDUPAR	SOCIEDAD DE OTORRINOLARINGOLOGIA	CARRERA 16 # 14-98 SEGUNDO PISO	3157501165	sorcesarconsultorio@hotmail.com	CONSULTA MEDICA ESPECIALIZADA (OTORRINOLARINGOLOGIA) PROCEDIMIENTOS DX Y TTO (OTORRINOLARINGOLOGIA), CIRUGIA AMBULATORIA (OTORRINOLARINGOLOGIA)

NIT	NIVEL DE ATENCIÓN	MUNICIPIO	IPS DE ATENCIÓN	DIRECCIÓN	TÉLFONO	CORREO ELECTRÓNICO	SERVICIOS
824004330	NIVEL II	VALLEDUPAR	MEDICINA NUCLEAR	CARREARA 15 # 14 - 91 BARRIO ALFONSO LOPEZ	5745718		APOYO DIAGNOSTICO (MEDICINA NUCLEAR) CONSULTA MEDICA ESPECIALIZADA (MEDICINA NUCLEAR)
824005609	NIVEL II	VALLEDUPAR	AMEDI	CRA 16 NO 16-75 VALLEDUPAR	5842222		AMBULANCIAS (TERRESTRE BASICA,TERRESTRE MEDICALIZADA) ATENCION DOMICILIARIA (PAQUETE INTEGRAL, PAQUETE INTEGRAL (PACIENTE VENTILADO)
824005694	NIVEL II	VALLEDUPAR	CENRO REGIONAL DE ONCOLOGÍA	CALLE 16B N° 12 - 24	5804242		CONSULTA MEDICA ESPECIALIZADA (ONCO-HEMATOLOGIA PEDIATRICA, ONCOLOGIA CLINICA) PROCEDIMIENTOS DX Y TTO (ONCOLOGIA)
900415087	NIVEL II	VALLEDUPAR	DUNA	KRA 12 N°11-65	0	dunaips@hotmail.com	CONSULTA MEDICA ESPECIALIZADA (NEUMOLOGIA PEDIATRICA)
830007355	NIVEL II	VALLEDUPAR	Fresenius	65 B N° 30-95 PISO 5 TORRE MEDICA	2352932 - 2354690 - 2354972	admin.hsvp@fmc-ag.com	CONSULTA MEDICA ESPECIALIZADA (NEFROLOGIA) PROCEDIMIENTOS DX Y TTO (NEFROLOGIA)
860013779	NIVEL II	VALLEDUPAR	PROFAMILIA	CALLE 14 # 10-21 BARRIO LOPERENA	5-742048		PROCEDIMIENTOS DX Y TTO(GINECOLOGIA),CIRUGIA AMBULATORIA(GINECOLOGIA)
892300979	NIVEL III	VALLEDUPAR	CLINICA CESAR	CLL 16 N 14 - 90	5734800	autorizacionesclinicadelcesar@gmail.com	APOYO DIAGNOSTICO (BIOPSIAS) CIRUGIA AMBULATORIA (GINECOLOGIA,OBSTETRICIA, PLASTICA) CIRUGIA HOSPITALARIA (GINECOLOGIA, OBSTETRICIA, ORTOPEdia Y TRAUMATOLOGIA, PLASTICA, PROCTOLOGIA, SENO (MAMA) HOSPITALIZACION (CIRUGIA HOSPITALARIA, UCI ADULTOS, UCI INTERMEDIO ADULTOS, UCI INTERMEDIO NEONATAL, UCI NEONATAL) PROCEDIMIENTOS DX Y TTO (OBSTETRICIA,ORTOPEdia Y TRAUMATOLOGIA)
892399994	NIVEL III	VALLEDUPAR	HOSPITAL ROSARIO PUMAREJO DE LOPEZ	CALLE 16 SALIDA A LA POPA	5712336	autorizaciones@hrplopez.gov.co	APOYO DIAGNOSTICO (BIOPSIAS) CIRUGIA AMBULATORIA (ABDOMINAL, ARTICULAR ENDOSCOPICA, GINECOLOGIA, MANO, NEUROCIRUGIA, OBSTETRICIA, ORAL, MAXILO-FACIAL Y DENTAL, ORTOPEdia Y TRAUMATOLOGIA, OTORRINOLARINGOLOGIA, PLASTICA, PROCTOLOGIA, VASCULAR) CIRUGIA HOSPITALARIA (ABDOMINAL, GINECOLOGIA, GLANDULAS TIROIDES Y PARATIROIDES, MANO, NEUROCIRUGIA, OBSTETRICIA, ORAL, MAXILO-FACIAL Y DENTAL, ORTOPEdia Y TRAUMATOLOGIA, OTORRINOLARINGOLOGIA, PLASTICA, PROCTOLOGIA, SENO (MAMA) UROLOGIA) CONSULTA MEDICA ESPECIALIZADA (ANESTESIOLOGIA, CARDIOLOGIA, COLOPROCTOLOGIA, ENDOCRINOLOGIA, GINECOLOGIA, INFECTOLOGIA, INTERCONSULTA, JUNTA MEDICA,NEUMOLOGIA, NEUROLOGIA) HOSPITALIZACION (CIRUGIA HOSPITALARIA,CUIDADOS BASICOS NEONATALES,UCI ADULTOS,UCI INTERMEDIO ADULTOS,UCI INTERMEDIO NEONATAL,UCI NEONATAL, UNIDAD DE SALUD MENTAL, URGENCIAS) PROCEDIMIENTOS DX Y TTO(NEUROCIRUGIA, NEUROLOGIA,OBSTETRICIA, ORAL, MAXILO-FACIAL Y DENTAL, ORTOPEdia Y TRAUMATOLOGIA, OTORRINOLARINGOLOGIA) URGENCIAS
900009080	NIVEL II	VALLEDUPAR	DENTISANA	KRA 14 N° 13C- 60 ED AGORA	5802804-3155044031	www.sieo.co	CIRUGIA AMBULATORIA(ORAL, MAXILO-FACIAL Y DENTAL) PROCEDIMIENTOS DX Y TTO(ORAL, MAXILO-FACIAL Y DENTAL)
900016598	NIVEL II	VALLEDUPAR	INSTITUTO CARDIOVASCULAR DEL CESAR	CALLE 16 B NO. 11 - 51 BARRIO GAITAN.	5715005 - 5745656		CIRUGIA HOSPITALARIA(VASCULAR, ELECTROFISIOLOGIA, VASCULAR, VASCULAR PERIFERICA) PROCEDIMIENTOS DX Y TTO (CARDIOLOGIA,ELECTROFISIOLOGIA,HEMODYNAMIA,VASCULAR INVASIVO,VASCULARES NO INVASIVOS)
900016598	NIVEL II	VALLEDUPAR	INSTITUTO CARDIOVASCULAR DEL CESAR	CALLE 16 B NO. 11 - 51 BARRIO GAITAN.	5715005 - 5745656		APOYO DIAGNOSTICO (ECOGRAFIA, RAYOS X, RESONANCIA MAGNETICA, TOMOGRAFIA) PROCEDIMIENTOS DX Y TTO (RADIOLOGIA INTERVENCIONISTA)
900025621	NIVEL II	VALLEDUPAR	RADIOLOGIA E IMAGENES	CARRERA 15 N° 16-96	5715071	radiologiaeimagenes@hotmail.com	CIRUGIA HOSPITALARIA (UROLOGIA) PROCEDIMIENTOS DX Y TTO(UROLOGIA)
900349109	NIVEL II	VALLEDUPAR	LABORATORIO CLINICO SANFORD	CALLE 16 # 15-71	5801040		APOYO DIAGNOSTICO (LABORATORIO CLINICO NIVEL 1, LABORATORIO CLINICO NIVEL 2, LABORATORIO CLINICO NIVEL 3)
900368327	NIVEL II	VALLEDUPAR	IDRECC	CLLE 13 N° 13C-64	3216597108-3005540051	medicalhomecare.sas@gmail.com	CONSUTA EXTERNA ESPECIALIZADA (PAQUETE DE REHABILITACIÓN)
900412760	NIVEL II	VALLEDUPAR	PROYECTAR	CALLE 16° N° 19D-80	5831992	ambulanciasproyectar@hotmail.com	AMBULANCIAS (SERVICIOS ESPECIALES,TERRESTRE BASICA,TERRESTRE MEDICALIZADA)
900441871	NIVEL II	VALLEDUPAR	AUDIOCARIBE	CRR 11 A NO 12- 51	5807332	audiocaribesas@gmail.com	PROCEDIMIENTOS DX Y TTO (OTORRINOLARINGOLOGIA)
900528693	NIVEL II	VALLEDUPAR	FUNDACIÓN DE REHABILITACIÓN INTEGRAL SONREIR	CARRERA 19 NO 13-17, BARRIO DELICIAS	5255944	funsonreir2010@hotmail.com	PROCEDIMIENTOS DX Y TTO(MEDICINA FISICA Y REHABILITACION) TERAPIAS(FONIATRIA Y FONOAUDIOLOGIA,OCUPACIONAL)
900601052	NIVEL III	VALLEDUPAR	UNIDAD PEDIATRICA SIMON BOLIVAR	CR 18 D N 28 41	5821859	gerencia@upedsimonbolivar.com	HOSPITALIZACION(SALA GENERAL,UCI INTERMEDIO PEDIATRICA,UCI PEDIATRICA)
900807053	NIVEL II	VALLEDUPAR	UNIDAD DE GASTROENTEROLOGIA PEDIATRICA DEL CESAR S.A.S	CLLE N° 15-40	5838157	armandojavierbarrios@hotmail.com gastroenterologia@hotmail.com	CONSULTA MEDICA ESPECIALIZADA(GASTROENTEROLOGIA ,INTERCONSULTA) PROCEDIMIENTOS DX Y TTO(GASTROENTEROLOGIA)
900845852	NIVEL II	VALLEDUPAR	CENTRO DE NEUROREHABILITACIÓN INTEGRAL ALEN	CLLE 7 N° 14-45 BARRIO SAN VICENTE	3146341238	mireyaalmi@hotmail.com	PROCEDIMIENTOS DX Y TTO(MEDICINA FISICA Y REHABILITACION) TERAPIAS(FONIATRIA Y FONOAUDIOLOGIA,OCUPACIONAL)
900879006	NIVEL III	VALLEDUPAR	CLINICA SANTO TOMAS	CARRERA 10 N° 13C - 47	5743227	clnicasantoto@hotmail.cl	CIRUGIA AMBULATORIA(ARTICULAR ENDOSCOPICA, MANO, ORTOPEdia Y TRAUMATOLOGIA) CIRUGIA HOSPITALARIA (ABDOMINAL, GINECOLOGIA, MANO, OBSTETRICIA) HOSPITALIZACION (CIRUGIA HOSPITALARIA, CUIDADOS BASICOS NEONATALES, SALA GENERAL, UCI ADULTOS, UCI INTERMEDIO ADULTOS, UCI INTERMEDIO NEONATAL, UCI INTERMEDIO PEDIATRICA, UCI NEONATAL, UCI PEDIATRICA, URGENCIAS) PROCEDIMIENTOS DX Y TTO (CIRUGIA DE MANO, ORTOPEdia Y TRAUMATOLOGIA) URGENCIAS
900358922	NIVEL II	VALLEDUPAR	INARIS	CALLE 14# 18 44	5709399	inari.valledupar@hotmail.com	CONSULTA EXTERNA ESPECIALIZADA (PAQUETE DE REHABILITACIÓN)
900136752	NIVEL II	VALLEDUPAR	IRIS	CLLE 8A N° 6-94	5770242	irislda01@hotmail.com	CONSULTA EXTERNA ESPECIALIZADA (PAQUETE DE REHABILITACIÓN)
890212568	NIVEL II	CESAR	FUNDACIÓN CARDIOVASCULAR DE COLOMBIA	CLLE 155A NO 23-58 SECTOR EL BOSQUE	6396767	gerenciaicsm@fcv.org; mariagaitan@fcv.org; carteraicsm@fcv.org	CONSULTA MEDICA ESPECIALIZADA (GENETICA HUMANA)

CÓRDOBA

ENTREGA DE MEDICAMENTOS CÓRDOBA				
MUNICIPIO	PUNTO DE ENTREGA	DIRECCIÓN	TELÉFONO	NIT
CANALETE	ESE CAMU DE CANALETE	CANALETE	7606209	812001868
MONTELIBANO	COOTETECPRO	CALLE LAS FLORES NO 14-05 SAN MARCOS	2982157	806000451
PUERTO LIBERTADOR	COOTETECPRO	CALLE LAS FLORES NO 14-05 SAN MARCOS	2982157	806000451
PLANETA RICA	COOTETECPRO	CALLE LAS FLORES NO 14-05 SAN MARCOS	2982157	806000451
MOÑITO	COOTETECPRO	CALLE LAS FLORES NO 14-05 SAN MARCOS	2982157	806000451
MONTERIA	COOTETECPRO	CALLE LAS FLORES NO 14-05 SAN MARCOS	2982157	806000451

ATENCIÓN DE PRIMER NIVEL DE COMPLEJIDAD CÓRDOBA				
Consulta de medicina general, odontología, programas de P y P, laboratorio clínico, rayos X				
MUNICIPIO	IPS DE ATENCIÓN	DIRECCIÓN	TELÉFONO	NIT
CANALETE	ESE CAMU DE CANALETE	CANALETE	7606209	812001868
MONTELIBANO	ESE HOSP LOCAL MONTELIBANO	CRA 5 23 B/ LA LUCHA	7722120	812000344
PUERTO LIBERTADOR	ESE CAMU DIVINO NIÑO	KRA 9 #19-80	3215271636	812003382
PUERTO LIBERTADOR	PREVENSAUD	KRA 9 #13-54	7726072	900610800
PLANETA RICA	ESE HOSPITAL SAN NICOLAS	CALLE 168 # 12B - 49	7767111	891000736
MOÑITO	ESE CAMU MOÑITO	CALLE 1 # 23G - 11	7606206	812003455
MONTERIA	ESE CAMU EL AMPARO	MANGA AV LA ASAMBLEA CRA 22 N° 29-69	6607797	812005726

RED DE PRESTACIÓN DE SERVICIOS DE MEDIANA Y ALTA COMPLEJIDAD CÓRDOBA							
NIT	NIVEL DE ATENCIÓN	MUNICIPIO	IPS DE ATENCIÓN	DIRECCIÓN	TELÉFONO	CORREO ELECTRÓNICO	SERVICIOS
800204153	NIVEL II	LORICA	HOSPITAL SAN VICENTE DE PAUL DE LORICA	CARRERA 26 # 17-124 BARRIO SAN PEDRO	7735886	sanvicentecajaur@gmail.com	CIRUGIA AMBULATORIA ("GINECOLOGIA, OBSTETRICIA, ORTOPEDIA Y TRAUMATOLOGIA"); "CIRUGIA HOSPITALARIA (GINECOLOGIA, OBSTETRICIA) CONSULTA MEDICA ESPECIALIZADA" ("ANESTESIOLOGIA, GINECOLOGIA, INTERCONSULTA, MEDICINA INTERNA, PEDIATRIA) HOSPITALIZACION, SALA GENERAL, URGENCIAS, PROCEDIMIENTOS DX Y TTO, ORTOPEDIA Y TRAUMATOLOGIA"
812004596	NIVEL II	LORICA	IMÁGENES DIAGNOSTICAS DE LORICA EU	CALLE 2 N° 15-57	7731167	imagenesdiagnosticasdolorica@gmail.com;	APOYO DIAGNOSTICO, ECOGRAFIA, RAYOS X, TOMOGRAFIA*
900630708	NIVEL II	LORICA	CLINICA SANTA LUCIA DEL SINU	CARRERA PRIMERA NUMERO 1-47	3186198469	clinicasladmon@gmail.com	APOYO DIAGNOSTICO, ECOGRAFIA, LABORATORIO CLINICO ; "RAYOS X, CIRUGIA AMBULATORIA" (ABDOMINAL, GINECOLOGIA, OBSTETRICIA) CIRUGIA HOSPITALARIA" (GINECOLOGIA, OBSTETRICIA) CONSULTA MEDICA ESPECIALIZADA" ("ANESTESIOLOGIA, GINECOLOGIA, INTERCONSULTA, PLASTICA, UROLOGIA) HOSPITALIZACION, CIRUGIA HOSPITALARIA, SALA GENERAL"
812005644	NIVEL II	MONTELIBANO	CLINICA REGIONAL DEL SAN JORGE	CALLE 17 N° 3-107	7915505	glosascrsj@outlook.es;	APOYO DIAGNOSTICO, ECOGRAFIA, RAYOS X, CIRUGIA AMBULATORIA* ("ABDOMINAL, GINECOLOGIA, OBSTETRICIA, ORTOPEDIA Y TRAUMATOLOGIA) CIRUGIA HOSPITALARIA" ("GINECOLOGIA, OBSTETRICIA) CONSULTA MEDICA ESPECIALIZADA" ("ANESTESIOLOGIA, CIRUGIA, GINECOLOGIA, INTERCONSULTA, MEDICINA INTERNA, ORTOPEDIA, PEDIATRIA) HOSPITALIZACION, SALA GENERAL, URGENCIAS"
900621968	NIVEL II	MONTELIBANO	HUMALIB	CALLE 22 N 2-15	782 56 10	humalib@gmail.com	APOYO DIAGNOSTICO, LABORATORIO CLINICO *
900691671	NIVEL II	MONTELIBANO	CRECER Y SONREIR	CALLE 1 CASA 25 BARRIO VALLE LINDO.	3013752121	crecerysonreirips@gmail.com	TERAPIAS, FONIATRIA Y FONOAUDIOLOGIA, OCUPACIONAL, REHABILITACION DEL LENGUAJE*
6865666	NIVEL II	MONTERÍA	CARLOS ARTURO PRETEL AYALA	CALL 28 7 20 LC 207	7820288		CONSULTA MEDICA ESPECIALIZADA, ENDOCRINOLOGIA*
6893515	NIVEL II	MONTERÍA	DIEGO ABUCHAR	CRA 12 N° 27-69 OFICINA 101	7823378		ODONTOLOGIA*
9081653	NIVEL II	MONTERÍA	DANIEL ANAYA JAYK	CALLE 27 # 13-08	7894464		CONSULTA MEDICA ESPECIALIZADA, OTORRINOLARINGOLOGIA, PROCEDIMIENTOS DX Y TTO*
10944799	NIVEL II	MONTERÍA	CARLOS ANDRES NEGRETE GONZALEZ	CALLE 30 # 6-24 CONST 103	3013086835	canego72@hotmail.com	CONSULTA MEDICA ESPECIALIZADA, MEDICINA INTERNA*
11058466	NIVEL II	MONTERÍA	JOSE LUIS ESPIR	CL 26 # 6-111 PISO 2	7816110	espir60@hotmail.com	APOYO DIAGNOSTICO, BIOPSIAS, PROCEDIMIENTOS DX Y TTO*
30307066	NIVEL II	MONTERÍA	BEATRIZ DEL CARMEN LEON TABOADA	CALLE 30 N° 6 - 24	7825807 - 3107367301	beatrizdeleont@yahoo.com;	CONSULTA PARAMEDICA, FONIATRIA Y FONOAUDIOLOGIA, PROCEDIMIENTOS DX Y TTO, OTORRINOLARINGOLOGIA, TERAPIAS, OCUPACIONAL, REHABILITACION DEL LENGUAJE*
78709519	NIVEL II	MONTERÍA	IVAN ROBERTO IGLESIA DIAZ	CALLE 30 N° 9-45	7817525	ivanigle03@gmail.com	CIRUGIA AMBULATORIA, ORAL, MAXILO-FACIAL Y DENTAL, ODONTOLOGIA, PROCEDIMIENTOS DX Y TTO*
800119210	NIVEL II	MONTERÍA	ORTOPEDIA DEL CARIBE	PIE DEL CERRO, EL ESPINAL, CALLE 30 # 14-53	6567779 - 6567775 - 6567730	facturacion@ortodelcaribe.com	INSUMOS, INSUMO POS*
800204153	NIVEL II	MONTERÍA	HOSPITAL SAN VICENTE DE PAUL DE LORICA	CARRERA 26 # 17-124 BARRIO SAN PEDRO	7735886	sanvicentecajaur@gmail.com	CIRUGIA AMBULATORIA* (ABDOMINAL, GINECOLOGIA, OBSTETRICIA, ORTOPEDIA Y TRAUMATOLOGIA) CIRUGIA HOSPITALARIA" (GINECOLOGIA, OBSTETRICIA) CONSULTA MEDICA ESPECIALIZADA" ("ANESTESIOLOGIA, GINECOLOGIA, INTERCONSULTA, MEDICINA INTERNA, PEDIATRIA) HOSPITALIZACION, URGENCIAS, PROCEDIMIENTOS DX Y TTO*
800215019	NIVEL III	MONTERÍA	SOCIEDAD CORDOBESA DE CIRUGIA VASCULAR	CARRERA 9 # 25 - 27	7825121	facturacion@clinicacardiocirculardelcaribe.com	CIRUGIA AMBULATORIA* ("VASCULAR) CIRUGIA HOSPITALARIA" ("VASCULAR) CONSULTA MEDICA ESPECIALIZADA" ("CARDIOLOGIA, ELECTROFISIOLOGIA) HOSPITALIZACION, UCI ADULTOS, PROCEDIMIENTOS DX Y TTO*
800254944	NIVEL II	MONTERÍA	OFTALMOLOGOS ASOCIADOS	CALLE 23 CRA 9	7822848		CIRUGIA AMBULATORIA* ("OFTALMOLOGIA) CONSULTA MEDICA ESPECIALIZADA" ("OFTALMOLOGIA) PROCEDIMIENTOS DX Y TTO*
812000719	NIVEL II	MONTERÍA	LIGA CORDOBESA CONTRA LA EPILEPSIA	CALLE 28 N° 10-21	7820368	villaloboscomas@yahoo.com	CONSULTA MEDICA ESPECIALIZADA* ("NEUROLOGIA) PROCEDIMIENTOS DX Y TTO, MEDICINA FISICA Y REHABILITACION*
812000924	NIVEL II	MONTERÍA	AMBULATORIOS	CALLE 28 NO 7-34	7811815-7827328		ENDOSCOPIA, CIRUGIA AMBULATORIA* (ABDOMINAL, PLASTICA) CONSULTA MEDICA ESPECIALIZADA* ("CIRUGIA, PLASTICA)
812002284	NIVEL II	MONTERÍA	IPS MEDICOR LTDA	CALLE 38 #8-53	7811322	medicor.ips@gmail.com	AMBULANCIAS*, "CONSULTA PARAMEDICA, ENFERMERIA, EQUIPO INTERDISCIPLINARIO, FISIOTERAPIA Y REHABILITACION, TRABAJO SOCIAL, MEDICINA DOMICILIARIA, ACTIVIDADES MEDICAS"
812003676	NIVEL II	MONTERÍA	OPTICA SOCIAL	CALLE 28 #4-12	7820171		OPTOMETRIA

NIT	NIVEL DE ATENCIÓN	MUNICIPIO	IPS DE ATENCIÓN	DIRECCIÓN	TÉLEFONO	CORREO ELECTRÓNICO	SERVICIOS
812004479	NIVEL II	MONTERÍA	UMBRAI	CALLE 27 N°. 13-08 CONS.103	7823482		APOYO DIAGNOSTICO, BIOPSIAS,CIRUGIA HOSPITALARIA* (MAMA), CONSULTA MEDICA ESPECIALIZADA* (*HEMATO ONCOLOGIA, HEMATOLOGIA, INTERCONSULTA, MEDICINA DEL DOLOR, MEDICINA INTERNA, ONCO-HEMATOLOGIA PEDIATRICA, ONCOLOGIA, ONCOLOGIA CLINICA, ONCOLOGIA PEDIATRICA) RADIOTERAPIA, PROCEDIMIENTOS DX Y TTO*
812004935	NIVEL III	MONTERÍA	CLINICA MATERNO INFANTIL CASA DEL NIÑO	CALLE 28 # 7 - 20	7900169	carmelo.lora@clinicacasa delnino.com;jefeauditoria@ lacasadelnino.org; autorizacionescasadelnino@gmail.com	CIRUGIA AMBULATORIA*(GINECOLOGIA,OBSTETRICIA,ORTOPEDIA Y TRAUMATOLOGIA) CIRUGIA HOSPITALARIA*(ABDOMINAL,GINECOLOGIA,OBSTETRICIA)CONSULTA MEDICA ESPECIALIZADA*(GINECOLOGIA,ORTOPEDIA,PEDIATRIA)HOSPITALIZACION,CUIDADOS BASICOS NEONATALES,UCI INTERMEDIO NEONATAL,UCI INTERMEDIO PEDIATRICA,UCI NEONATAL,UCI PEDIATRICA,PROCEDIMIENTOS DX Y TTO.URGENCIAS
812005130	NIVEL III	MONTERÍA	ESPECIALISTAS ASOCIADOS TRAUMA Y FRACTURA	CALLE 27 N 13-38	7919999	cartera@ clinicadtraumasfracturas.com;autorizaciones@ clinicadtraumasfracturas.com	ENDOSCOPIA, CIRUGIA AMBULATORIA* (*ARTICULAR,ENDOSCOPIA, MANO, ORTOPEdia Y TRAUMATOLOGIA) CIRUGIA HOSPITALARIA* (*CUELLO, MANO, ORAL, MAXILO-FACIAL Y DENTAL, ORTOPEdia Y TRAUMATOLOGIA,PLASTICA,TORAX) CONSULTA MEDICA ESPECIALIZADA, JUNTA MEDICA, ORTOPEdia, HOSPITALIZACION UCI ADULTOS,UCI INTERMEDIO ADULTOS, URGENCIAS*, *PROCEDIMIENTOS DX Y TTO, PSICOLOGIA Y PSIQUIATRIA
812005522	NIVEL II	MONTERÍA	FUNDACIÓN AMIGOS DE LA SALUD	CALLE 27 # 11-35	7817736-7827008	cvs.cartera@hotmail.com;luchyoquendo@hotmail.com;fasjefefacturacion@ fundacionamigosdelasalud.com	CONSULTA MEDICA ESPECIALIZADA*(CIRUGIA, GASTROENTEROLOGIA, GENETICA HUMANA, NEUMOLOGIA, PEDIATRICA, UROLOGIA PEDIATRICA) HOSPITALIZACION, UNIDAD DE QUEMADOS.URGENCIAS
812005590	NIVEL II	MONTERÍA	SOCIEDAD CARDIOVASCULAR DE CORDOBA SOCARDIO	CRA 9 NO 25-27	7814871	cartera@socardio.com??;	CIRUGIA HOSPITALARIA, ELECTROFISIOLOGIA, PROCEDIMIENTOS DX Y TTO, HEMODINAMIA
812007194	NIVEL III	MONTERÍA	ONCOMEDICA	CARRERA 11 # 27-34	7822563	aauditoria@imatoncommedica.com;auditoria@ imatoncommedica.com;oncommedica@ imatoncommedica.com;autorizaciones.imatoncommedica@gmail.com	APOYO DIAGNOSTICO* (*BIOPSIAS, ENDOSCOPIA, RESONANCIA MAGNETICA, TOMOGRAFIA) CIRUGIA AMBULATORIA* (*ARTICULAR,ENDOSCOPIA, GASTROENTEROLOGIA, GLANDULAS TIROIDES Y PARATIROIDES, ORAL, MAXILO-FACIAL Y DENTAL, OTORRINOLARINGOLOGIA, SEÑO (MAMA) CIRUGIA HOSPITALARIA* (*ELECTROFISIOLOGIA, GLANDULAS TIROIDES Y PARATIROIDES, PLASTICA SEÑO (MAMA), TORAX, VASCULAR) CONSULTA MEDICA ESPECIALIZADA*, *RADIOLOGIA RADIOTERAPIA, UROLOGIA ONCOLOGICA, HOSPITALIZACION, SALA GENERAL, UCI ADULTOS, UCI INTERMEDIO ADULTOS, URGENCIAS, PROCEDIMIENTOS DX Y TTO *PLASTICA, HEMODINAMIA, INTERVENCIONES PRE Y POST TRANSPLANTE*, *URGENCIAS
812007286	NIVEL II	MONTERÍA	PSIQUIATRAS ASOCIADOS	MONTERIA	7821707		PSIQUIATRIA
860013779	NIVEL II	MONTERÍA	PROFAMILIA	CALLE 14 # 10-21 BARRIO LOPERENA	5-742048		CIRUGIA AMBULATORIA* (*GINECOLOGIA, OBSTETRICIA) CONSULTA MEDICA ESPECIALIZADA* (*DERMATOLOGIA, GINECOLOGIA, NEUROLOGIA) PROCEDIMIENTOS DX Y TTO
891000736	NIVEL II	MONTERÍA	ESE HOSPITAL SAN NICOLAS	CALLE 168 # 12B - 49	7767111	adjema@hotmail.com;;	CONSULTA MEDICA ESPECIALIZADA* (*CIRUGIA, GINECOLOGIA, INTERCONSULTA, MEDICINA INTERNA, PEDIATRIA) HOSPITALIZACION, SALA GENERAL, PROCEDIMIENTOS DX Y TTO, URGENCIAS
891079999	NIVEL III	MONTERÍA	HOSPITAL SAN JERONIMO	CARRERA 14 # 22 - 50	7919135	isaura.hernandez81@gmail.com;;	APOYO DIAGNOSTICO* (*ENDOSCOPIA) CIRUGIA AMBULATORIA* (*ARTICULAR,ENDOSCOPIA, GASTROENTEROLOGIA, NEUROCIROLOGIA, OBSTETRICIA, ORTOPEdia Y TRAUMATOLOGIA, PLASTICA, UROLOGIA) CIRUGIA HOSPITALARIA* (*ABDOMINAL, GINECOLOGIA, NEUROCIROLOGIA, OBSTETRICIA, ORTOPEdia Y TRAUMATOLOGIA, OTORRINOLARINGOLOGIA, TORAX, UROLOGIA, VASCULAR) CONSULTA MEDICA ESPECIALIZADA* (*ANESTESIOLOGIA, CIRUGIA, DERMATOLOGIA, GINECOLOGIA,INTERCONSULTA, MEDICINA INTERNA, NEUMOLOGIA, NEUROLOGIA, NEUROLOGIA PEDIATRICA, ORTOPEdia) HOSPITALIZACION, SALA GENERAL, UCI ADULTOS, UCI INTERMEDIO ADULTOS, URGENCIAS, PROCEDIMIENTOS DX Y TTO, BANCO DE SANGRE*
900007860	NIVEL III	MONTERÍA	USRENAR	CALLE 28 NO 6-63	7825708	admonusrenar1@gmail.com;admisionesusrenarips@gmail.com	HOSPITALIZACION, CUIDADOS BASICOS NEONATALES, UCI INTERMEDIO NEONATAL, UCI INTERMEDIO PEDIATRICA*
900012819	NIVEL II	MONTERÍA	DIAC	CALLE 30 6-49	7826548		APOYO DIAGNOSTICO, ECOGRAFIA,RAYOS X, RESONANCIA MAGNETICA,TOMOGRAFIA
900025914	NIVEL III	MONTERÍA	AMRITZAR	KR. 14 NO. 22-24. BARRIO COSTA DE ORO	(094) 7910645	facturacionutinp-amritzar@ outlook.com;utinp_admisiones@hotmail.com	HOSPITALIZACION, CUIDADOS BASICOS NEONATALES, UCI INTERMEDIO NEONATAL, UCI INTERMEDIO PEDIATRICA, UCI NEONATAL, UCI PEDIATRICA
900054563	NIVEL III	MONTERÍA	UCI NEONATAL DEL BAJO SINU	CRA 26 N° 17-124	7738491	ucinbs@hotmail.com	HOSPITALIZACION,CUIDADOS BASICOS NEONATALES, UCI INTERMEDIO NEONATAL, UCI INTERMEDIO PEDIATRICA, UCI NEONATAL,UCI PEDIATRICA
900082202	NIVEL III	MONTERÍA	CLINICA CENTRAL	CRA 2 NO 28-00	094-823-376		CIRUGIA AMBULATORIA* (*ABDOMINAL, ARTICULAR,ENDOSCOPIA, GINECOLOGIA, OBSTETRICIA, ORTOPEdia Y TRAUMATOLOGIA, VASCULAR)CIRUGIA HOSPITALARIA* (*ABDOMINAL, OBSTETRICIA,ORTOPEDIA Y TRAUMATOLOGIA,PLASTICA)CONSULTA MEDICA ESPECIALIZADA* (*ANESTESIOLOGIA,CIRUGIA, GINECOLOGIA, INTERCONSULTA, ORTOPEdia, PLASTICA) HOSPITALIZACION, CUIDADOS BASICOS NEONATALES, SALA GENERAL, UCI ADULTOS, UCI INTERMEDIO ADULTOS, UCI INTERMEDIO NEONATAL, UCI NEONATAL, URGENCIAS*
900090247	NIVEL III	MONTERÍA	CENTRO CARDIOINFANTIL	CALLE 27 NO 9-19 - 7901195	0	autorizacionescardio@ outlook.com	HOSPITALIZACION, CUIDADOS BASICOS NEONATALES, UCI INTERMEDIO NEONATAL, UCI INTERMEDIO PEDIATRICA, UCI NEONATAL, UCI PEDIATRICA,PROCEDIMIENTOS DX Y TTO, CARDIOLOGIA
900110818	NIVEL II	MONTERÍA	MAXIVIHDA IPS	CARRERA 14 # 33-27 LOCAL 2	7820609 - 3107210627 - 3216403923	maxividaips@hotmail.com	VACUNACION
900120098	NIVEL II	MONTERÍA	MEDINUCLEAR	CRA 6 N 29-12	7826624		MEDICINA NUCLEAR
900168938	NIVEL II	MONTERÍA	CLINICA DAJUD	CALLE 28 N° 5-41	7815518	centrooftalmologocodajud@yahoo.com	CIRUGIA AMBULATORIA*(OFTALMOLOGIA)CONSULTA MEDICA ESPECIALIZADA*(OFTALMOLOGIA) PROCEDIMIENTOS DX Y TTO*
900184499	NIVEL II	MONTERÍA	OPORTUNIDAD Y VIDA	KRA 17#16-04	7830867	oportunidadyvida@hotmail.com	VIH CON ANTIRRETROVIRALES
900193988	NIVEL II	MONTERÍA	UROCLINICA	CALLE 28 NO 1-49	7826002		UROLOGIA
900280032	NIVEL II	MONTERÍA	OCULASER	CRA 6 N° 29-58B	7917241		OFTALMOLOGIA
900298276	NIVEL II	MONTERÍA	FUNTIERRA	CRA 11B N° 6 A – 26 BARRIO EL CAÑITO	774 60 08	www.rehabilitacionfuntierra.org – funtierraips@hotmail.com	TERAPIAS*(FONIATRIA Y FONOAUDIOLOGIA,OCUPACIONAL,REHABILITACION DEL LENGUAJE)
900315332	NIVEL II	MONTERÍA	JERLAB	CALLE 27 NUMERO 9-46	7815475	jerlab@hotmail.com	LABORATORIO CLINICO
900329351	NIVEL II	MONTERÍA	FUCENTRA	CARRERA 6 # 22-94	7814401 - 3106210219	centrapodocad@gmail.com	CONSULTA MEDICA ESPECIALIZADA* (*ENDOORINOLOGIA PEDIATRICA, NEFROLOGIA, NEFROLOGIA PEDIATRICA)
900438600	NIVEL II	MONTERÍA	PANORAMA	CALLE 24 N° 13-67	7920784-7827236		MEDICAMENTOS

CÓRDOBA

NIT	NIVEL DE ATENCIÓN	MUNICIPIO	IPS DE ATENCIÓN	DIRECCIÓN	TÉLEFONO	CORREO ELECTRÓNICO	SERVICIOS
900451827	NIVEL II	MONTERÍA	RADIOLOGOS ASOCIADOS	CALLE 27 #13-08 CONSULTORIO 104	7815790	radiologosasociadosdecordoba@hotmail.com	APOYO DIAGNOSTICO* ("ECOGRAFIA, RAYOS X, RESONANCIA MAGNETICA, TOMOGRAFIA)
900464901	NIVEL II	MONTERÍA	FUND. SOCIAL PARA LA PROMOCIÓN DE VIDA (NACIONAL)	CR 9 #19 36 BARRIO OLAYA HERRERA	6431717	fundovidaips@gmail.com	HEMOFILIA
900503124	NIVEL II	MONTERÍA	INSTITUTO NEUMOLOGICO	CALLE 61A N° 7-12	7895079		NEUMOLOGIA
900517513	NIVEL II	MONTERÍA	FUNDACIÓN GESTION COLOMBIA SANA	CRA 11A N° 13C-21 OFIC 302 EDIFICIO TEQUENDAMA	3174705768-3107279989	fundaciongesioncolombia@hotmail.com	RAYOS X
900518338	NIVEL II	MONTERÍA	INST. DE REUMATOLOGIA Y REHABILITACIÓN DEPORTIVA DR. WILLIAN PUCHE RUIZ MD.(IRREDEORT)	CALLE 27 # 7-20	7823008	puche_7@hotmail.com	REUMATOLOGIA
900528434	NIVEL II	MONTERÍA	BIENESTAR ACTIVA	CRA 2 # 21 - 37 B. CENTRO	7895389	bienestaractivaips@gmail.com	PROCEDIMIENTOS DX Y TTO, GINECOLOGIA (IMPLANTES SUBDERMICOS), PROGRAMAS DE RIESGO, CARDIOVASCULAR, OBSTETRICO, RESPIRATORIO
900540156	NIVEL II	MONTERÍA	CLINICA ZAYMA	CALLE 27 #8-11	7811848	info@clinicazayma.org	CIRUGIA AMBULATORIA* ("GINECOLOGIA, OBSTETRICIA, OTORRINOLARINGOLOGÍA) CIRUGIA HOSPITALARIA* ("ABDOMINAL, CUELLO, NEUROCIROLOGIA, OBSTETRICIA) CONSULTA MEDICA ESPECIALIZADA* ("CIRUGIA, MEDICINA INTERNA)HOSPITALIZACION,URGENCIAS
900602326	NIVEL II	MONTERÍA	LINA CORDERO	CALLE 27 N° 8-46	7811874		CONSULTA PARAMEDICA* ("FISIOTERAPIA Y REHABILITACION, FONIATRIA Y FONOAUDILOGIA, NUTRICION Y DIETETICA, PSICOLOGIA) PROCEDIMIENTOS DX Y TTO, PSICOLOGIA Y PSIQUIATRIA, TERAPIAS*("FONIATRIA Y FONOAUDILOGIA,OCUPACIONAL,REHABILITACION DEL LENGUAJE)
900610800	NIVEL II	MONTERÍA	PREVENSAIUD	KRA 9 #13-54	7726072	gabyamor-2210@hotmail.com	FISIOTERAPIA Y REHABILITACION
900653844	NIVEL II	MONTERÍA	MI CASA MI HOSPITAL DE LA SABANA	CARRERA 7 NO.14-56 BARRIO BUENAVISTA	3104110695	gerenciamicasamihospital@hotmail.com	CONSULTA PARAMEDICA* ("ENFERMERIA, EQUIPO INTERDISCIPLINARIO, FISIOTERAPIA Y REHABILITACION, FONIATRIA Y FONOAUDILOGIA, TRABAJO SOCIAL, MEDICINA DOMICILIARIA); "VIATICOS, HOSPEDAJE Y TRANSPORTE
900711560	NIVEL II	MONTERÍA	MOVIREDD	CALLE 25 NO 5-32 LOCAL 5	311 1487364	moviredvida@hotmail.com	AMBULANCIAS
900589599	NIVEL II	PUERTO LIBERTADOR	LABVY	CRA 9 N° 15-20	7627407 - 3004913919 3006718888	labvysas@hotmail.com	LABORATORIO CLINICO

GUAINIA

ENTREGA DE MEDICAMENTOS GUAINIA			
MUNICIPIO	PUNTO DE ENTREGA	DIRECCIÓN	TÉLEFONO
INÍRIDA	GENERICOS ESENCIALES	Carrera 9 No. 16-14	3182406090
BARRANCO MINAS	GENERICOS ESENCIALES	Carrera 9 No. 16-15	3182406090
SAN FELIPE	GENERICOS ESENCIALES	Carrera 9 No. 16-16	3182406090

ATENCIÓN DE PRIMER NIVEL DE COMPLEJIDAD GUAINIA Consulta de medicina general, odontología, programas de P y P, laboratorio clínico, rayos X			
MUNICIPIO	IPS DE ATENCIÓN	DIRECCIÓN	TÉLEFONO
BARRANCO MINAS	PROMOTORA BOCAGRANDE S.A. PROBOCA S.A.	BARRANCO MINAS	0985656130 5656132 5656109
INÍRIDA	PROMOTORA BOCAGRANDE S.A. PROBOCA S.A.	Carrera 9 No. 16-14	0985656132 - 5656323 - 5656707
SAN FELIPE	PROMOTORA BOCAGRANDE S.A. PROBOCA S.A.	SAN FELIPE	0985656130 5656132 5656109

RED DE PRESTACIÓN DE SERVICIOS DE MEDIANA Y ALTA COMPLEJIDAD GUAINIA							
NIVEL DE ATENCIÓN	MUNICIPIO	IPS DE ATENCIÓN	DIRECCIÓN	TÉLEFONO	CORREO ELECTRÓNICO	SERVICIOS	
NIVEL II	BOGOTA	REMY IPS SAS	CL 48 # 72 B 11/17	7022626-30454569	ipsremy@gmail.com	INTERNACIÓN PARCIAL EN HOSPITAL,HOSPITALIZACIÓN EN UNIDAD DE SALUD MENTAL,SERVICIO FARMACÉUTICO	
NIVEL II	BOGOTA D.C	AMBULANCIAS AEREAS DE COLOMBIA SAS	CARRERA 80 A #24D-02 PISO 4	2632823 - 4138372 - 3107912440-3108814575	administracion@ambulanciasaereasdecolombia.com	AMBULANCIAS(AEREA MEDICALIZADA)	
NIVEL III	BOGOTA D.C	CENTRO NACIONAL DE ONCOLOGIA SA	CARRERA 47 NO. 94-06	7465691	m.zuniga@centronacionaldeoncologia.com	CONSULTA MEDICA ESPECIALIZADA(CIRUGIA DE CABEZA Y CUELLO,CIRUGIA DE MAMA Y TUMORES DE TEJIDOS BLANDOS,CIRUGIA DE TORAX,CIRUGIA GASTROINTESTINAL,CIRUGIA MAXILOFACIAL,CIRUGIA ONCOLOGICA,CIRUGIA PLASTICA ONCOLOGICA, DERMATOLOGIA ONCOLOGICA,HEMATO ONCOLOGIA ,ONCOLOGIA,ONCOLOGIA CLINICA,ORTOPEDIA ONCOLOGICA,UROLOGIA ONCOLOGICA) CONSULTA PARAMEDICA(NUTRICION Y DIETETICA,PSICOLOGIA) PROCEDIMIENTOS DX Y TTO(ONCOLOGIA)	
NIVEL II	BOGOTA D.C	DAVITA SAS	CL 9 C SUR # 50 FF - 116 LOCAL 207	5744440313	calidad.davitacolombia@gmail.com	CONSULTA MEDICA ESPECIALIZADA(NEFROLOGIA) PROCEDIMIENTOS DX Y TTO(NEFROLOGIA)	
NIVEL II	BOGOTA D.C	SERVICIO AEREO MEDICALIZADO Y FUNDAMENTAL SAS MEDICALFLY SAS	AV EL DORADO NO. 103-10 ENT 1 INTERIOR 27 HANGAR 2	7958345	GERENCIA@MEDICALFLY.COM.CO	AMBULANCIAS(AEREA MEDICALIZADA)	
NIVEL II	VILLAVI-CENCIO	DAVITA SAS	CL 9 C SUR # 50 FF - 116 LOCAL 207	5744440313	calidad.davitacolombia@gmail.com	CONSULTA MEDICA ESPECIALIZADA(NEFROLOGIA) PROCEDIMIENTOS DX Y TTO(NEFROLOGIA)	
NIVEL II	VILLAVI-CENCIO	ENLACE DOS	CARRERA 39 NO. 33A-40	3108172647	enlacedosips@gmail.com	APOYO DIAGNOSTICO(LABORATORIO CLINICO NIVEL 2) CONSULTA MEDICA ESPECIALIZADA(CARDIOLOGIA ,DERMATOLOGIA ,ENDOCRINOLOGIA,GASTROENTEROLOGIA ,GINECOLOGIA,MEDICINA INTERNA,NEFROLOGIA,NEUMOLOGIA,NEUROLOGIA,OTORRINOLARINGOLOGIA,PEDIATRIA,PSIQUIATRIA,REUMATOLOGIA,UROLOGIA) CONSULTA MEDICINA GENERAL(CONSULTA DE CONTROL O DE SEGUIMIENTO,CONSULTA DE PRIMERA VEZ) CONSULTA PARAMEDICA(FISIOTERAPIA Y REHABILITACION,FONIATRIA Y FONOAUDILOGIA,NUTRICION Y DIETETICA) ODONTOLOGIA,PROCEDIMIENTOS DX Y TTO(CARDIOLOGIA,MEDICINA FISICA Y REHABILITACION) TERAPIAS(FONIATRIA Y FONOAUDILOGIA,OCUPACIONAL,REHABILITACION FUNCIONAL)	

NIVEL DE ATENCIÓN	MUNICIPIO	IPS DE ATENCIÓN	DIRECCIÓN	TELÉFONO	CORREO ELECTRÓNICO	SERVICIOS
NIVEL III	BOGOTÁ D.C	HOSPITAL INFANTIL UNIVERSITARIO DE SAN JOSE	KR. 52 # 67 A 71	2310019	laimalucia@yahoo.com	APOYO DIAGNOSTICO(BIOPSIAS, ECOGRAFIA, ENDOSCOPIA, LABORATORIO CLINICO NIVEL 1, LABORATORIO CLINICO NIVEL 2, LABORATORIO CLINICO NIVEL 3, RAYOS X, RESONANCIA MAGNETICA, TOMOGRAFIA) CIRUGIA AMBULATORIA (ABDOMINAL, ARTICULAR, ENDOSCOPICA, GINECOLOGIA, MANO, NEUROCIRUGIA, OBSTETRICIA, OFTALMOLOGIA, ORAL, MAXILO-FACIAL Y DENTAL, ORTOPEDIA Y TRAUMATOLOGIA, OTORRINOLARINGOLOGIA, PLASTICA, SENO (MAMA), UROLOGIA, VASCULAR) CIRUGIA HOSPITALARIA (ABDOMINAL, CUELLO, GINECOLOGIA, MANO, NEUROCIRUGIA, OBSTETRICIA, ORAL, MAXILO-FACIAL Y DENTAL, ORTOPEDIA Y TRAUMATOLOGIA, OTORRINOLARINGOLOGIA, PLASTICA, SENO (MAMA), UROLOGIA, VASCULAR, VASCULAR PERIFERICA) CONSULTA MEDICA ESPECIALIZADA (ANESTESIOLOGIA, CARDIOLOGIA, CIRUGIA, DERMATOLOGIA, ENDOCRINOLOGIA, GASTROENTEROLOGIA, GENETICA HUMANA, GINECOLOGIA, JUNTA MEDICA, MASTOLOGIA, MEDICINA DEL DOLOR, MEDICINA INTERNA, NEFROLOGIA, NEFROLOGIA, PEDIATRIA, NEONATOLOGIA, NEUMOLOGIA, NEUMOLOGIA, PEDIATRIA, NEUROLOGIA, NEUROLOGIA, PEDIATRIA, OFTALMOLOGIA, ONCO-HEMATOLOGIA, PEDIATRIA, ONCOLOGIA, PEDIATRIA, ORTOPEDIA, PEDIATRIA, PSIQUIATRIA, TOXICOLOGIA, CLINICA, UROLOGIA) CONSULTA MEDICINA GENERAL, CONSULTA DE CONTROL O DE SEGUIMIENTO, CONSULTA DE PRIMERA VEZ, CONSULTA PARAMEDICA (EQUIPO INTERDISCIPLINARIO, FISIOTERAPIA Y REHABILITACION, FONIATRIA Y FONOAUDILOGIA, NUTRICION Y DIETETICA, OPTOMETRIA, PSICOLOGIA, TERAPIA OCUPACIONAL) HOSPITALIZACION (CIRUGIA HOSPITALARIA, SALA GENERAL, UCI ADULTOS, UCI INTERMEDIO ADULTOS, UCI INTERMEDIO NEONATAL, UCI INTERMEDIO PEDIATRIA, UCI NEONATAL, UCI PEDIATRIA, UNIDAD DE SALUD MENTAL, URGENCIAS) PROCEDIMIENTOS DX Y TTO (ANESTESIA, BANCO DE SANGRE, CARDIOLOGIA, CIRUGIA GENERAL, CIRUGIA PLASTICA, GASTROENTEROLOGIA, GINECOLOGIA, HEMODINAMIA, MEDICINA FISICA Y REHABILITACION, NEFROLOGIA, NEUMOLOGIA, NEUROCIRUGIA, NEUROLOGIA, OBSTETRICIA, ORAL, MAXILO-FACIAL Y DENTAL, ORTOPEDIA Y TRAUMATOLOGIA, OTROS PROCEDIMIENTOS ANATOMO PATOLOGICOS, PSICOLOGIA Y PSIQUIATRIA, UROLOGIA) TERAPIAS (FONIATRIA Y FONOAUDILOGIA, OCUPACIONAL, OPTOMETRIA, REHABILITACION DEL LENGUAJE, REHABILITACION FUNCIONAL) URGENCIAS
NIVEL III	BOGOTÁ D.C	SOCIEDAD DE CIRUGIA DE BOGOTÁ HOSPITAL SAN JOSE	CALLE 10 # 18 75	3513596	autorizaciones@hospitaldesanjoze.org.co	ACTIVIDADES EDUCATIVAS, APOYO DIAGNOSTICO (BIOPSIAS, ECOGRAFIA, ENDOSCOPIA, LABORATORIO CLINICO NIVEL 1, LABORATORIO CLINICO NIVEL 2, LABORATORIO CLINICO NIVEL 3, MEDICINA NUCLEAR, RAYOS X, RESONANCIA MAGNETICA, TOMOGRAFIA) CIRUGIA AMBULATORIA (ABDOMINAL, ARTICULAR, ENDOSCOPICA, GINECOLOGIA, MANO, NEUROCIRUGIA, OBSTETRICIA, OFTALMOLOGIA, ORAL, MAXILO-FACIAL Y DENTAL, ORTOPEDIA Y TRAUMATOLOGIA, OTORRINOLARINGOLOGIA, PLASTICA, SENO (MAMA), TORAX, UROLOGIA, VASCULAR) CIRUGIA HOSPITALARIA (ABDOMINAL, CARDIOVASCULAR, CIRUGIA DE TRASPLANTE, CUELLO, GINECOLOGIA, MANO, NEUROCIRUGIA, OBSTETRICIA, ORAL, MAXILO-FACIAL Y DENTAL, ORTOPEDIA Y TRAUMATOLOGIA, OTORRINOLARINGOLOGIA, PLASTICA, SENO (MAMA), TORAX, UROLOGIA, VASCULAR, VASCULAR PERIFERICA) CONSULTA MEDICA ESPECIALIZADA (ANESTESIOLOGIA, CARDIOLOGIA, CARDIOLOGIA PEDIATRIA, CIRUGIA, DERMATOLOGIA, ENDOCRINOLOGIA, GASTROENTEROLOGIA, GENETICA HUMANA, GINECOLOGIA, HEMATO ONCOLOGIA, HEMATOLOGIA, INFECCIOLOGIA, JUNTA MEDICA, MASTOLOGIA, MEDICINA DEL DOLOR, MEDICINA FAMILIAR, MEDICINA INTERNA, MEDICINA INTERNA, NEFROLOGIA, NEFROLOGIA, PEDIATRIA, NEONATOLOGIA, NEUMOLOGIA, PEDIATRIA, NEUROLOGIA, NEUROLOGIA, PEDIATRIA, OFTALMOLOGIA, ONCOLOGIA, CLINICA, ORTOPEDIA, ORTOPEDIA PEDIATRIA, OTORRINOLARINGOLOGIA, PEDIATRIA, PSIQUIATRIA, REUMATOLOGIA, UROLOGIA) CONSULTA MEDICINA GENERAL, CONSULTA DE CONTROL O DE SEGUIMIENTO, CONSULTA DE PRIMERA VEZ, CONSULTA PARAMEDICA (EQUIPO INTERDISCIPLINARIO, FISIOTERAPIA Y REHABILITACION, FONIATRIA Y FONOAUDILOGIA, NUTRICION Y DIETETICA, OPTOMETRIA, PSICOLOGIA, TERAPIA OCUPACIONAL) HOSPITALIZACION (CIRUGIA HOSPITALARIA, CUIDADOS BASICOS NEONATALES, SALA GENERAL, UCI ADULTOS, UCI INTERMEDIO ADULTOS, UCI INTERMEDIO NEONATAL, UCI NEONATAL, UCI PEDIATRIA, URGENCIAS) PROCEDIMIENTOS DX Y TTO (ANESTESIA, BANCO DE SANGRE, CARDIOLOGIA, CIRUGIA GENERAL, CIRUGIA PLASTICA, ELECTROFISIOLOGIA, GASTROENTEROLOGIA, GINECOLOGIA, HEMODINAMIA, INTERVENCIONES PRE Y POST TRANSPLANTE, MEDICINA FISICA Y REHABILITACION, NEFROLOGIA, NEUMOLOGIA, NEUROCIRUGIA, NEUROLOGIA, OBSTETRICIA, OFTALMOLOGIA, ONCOLOGIA, ORAL, MAXILO-FACIAL Y DENTAL, ORTOPEDIA Y TRAUMATOLOGIA, OTORRINOLARINGOLOGIA, OTROS PROCEDIMIENTOS ANATOMO PATOLOGICOS, PSICOLOGIA Y PSIQUIATRIA, UROLOGIA, VASCULAR INVASIVO, VASCULARES NO INVASIVOS) TERAPIAS (FONIATRIA Y FONOAUDILOGIA, OCUPACIONAL, OPTOMETRIA, REHABILITACION DEL LENGUAJE, REHABILITACION FUNCIONAL) URGENCIAS
NIVEL II	GRANADA	HOSPITAL DEPARTAMENTAL DE GRANADA ESE	CALLE 15 ENTRE 2 Y 4	6500505	hgranada@etel.net.co	AMBULANCIAS (TERRESTRE BASICA) APOYO DIAGNOSTICO (ECOGRAFIA, LABORATORIO CLINICO NIVEL 1, LABORATORIO CLINICO NIVEL 2, LABORATORIO CLINICO NIVEL 3, RAYOS X) CIRUGIA AMBULATORIA (ABDOMINAL, GINECOLOGIA, NEUROCIRUGIA, OBSTETRICIA, OFTALMOLOGIA, ORAL, MAXILO-FACIAL Y DENTAL, ORTOPEDIA Y TRAUMATOLOGIA, UROLOGIA) CIRUGIA HOSPITALARIA (ABDOMINAL, CARDIOVASCULAR, GINECOLOGIA, NEUROCIRUGIA, OBSTETRICIA, ORAL, MAXILO-FACIAL Y DENTAL, ORTOPEDIA Y TRAUMATOLOGIA, UROLOGIA) CONSULTA MEDICA ESPECIALIZADA (ANESTESIOLOGIA, CIRUGIA, GINECOLOGIA, JUNTA MEDICA, MEDICINA INTERNA, OFTALMOLOGIA, ORTOPEDIA, PEDIATRIA, PSIQUIATRIA, UROLOGIA) CONSULTA MEDICINA GENERAL, CONSULTA DE CONTROL O DE SEGUIMIENTO, CONSULTA DE PRIMERA VEZ, CONSULTA PARAMEDICA (EQUIPO INTERDISCIPLINARIO, FISIOTERAPIA Y REHABILITACION, FONIATRIA Y FONOAUDILOGIA, NUTRICION Y DIETETICA, PSICOLOGIA, TERAPIA OCUPACIONAL) HOSPITALIZACION (CIRUGIA HOSPITALARIA, CUIDADOS BASICOS NEONATALES, SALA GENERAL, UCI ADULTOS, UCI INTERMEDIO NEONATAL, UCI NEONATAL, URGENCIAS) PROCEDIMIENTOS DX Y TTO (ANESTESIA, BANCO DE SANGRE, CARDIOLOGIA, CIRUGIA GENERAL, GASTROENTEROLOGIA, GINECOLOGIA, MEDICINA FISICA Y REHABILITACION, NEUROCIRUGIA, OBSTETRICIA, ORAL, MAXILO-FACIAL Y DENTAL, ORTOPEDIA Y TRAUMATOLOGIA) TERAPIAS (FONIATRIA Y FONOAUDILOGIA, REHABILITACION FUNCIONAL) URGENCIAS
NIVEL II	INIRIDA	PROMOTORA BOCAGRANDE PROBOCA	CASTILLOGRANDE CL 5 KR 6 Y 7	57-6502800	milena.hernandez@hotmail.com	ACTIVIDADES EDUCATIVAS, APOYO DIAGNOSTICO (BIOPSIAS, ECOGRAFIA, ENDOSCOPIA, LABORATORIO CLINICO NIVEL 1, LABORATORIO CLINICO NIVEL 2, LABORATORIO CLINICO NIVEL 3, RAYOS X) CIRUGIA AMBULATORIA (ABDOMINAL, ARTICULAR, ENDOSCOPICA, GINECOLOGIA, MANO, NEUROCIRUGIA, OBSTETRICIA, OFTALMOLOGIA, ORAL, MAXILO-FACIAL Y DENTAL, ORTOPEDIA Y TRAUMATOLOGIA, OTORRINOLARINGOLOGIA, PLASTICA, TORAX, UROLOGIA) CIRUGIA HOSPITALARIA (ABDOMINAL, ARTICULAR, ENDOSCOPICA, GINECOLOGIA, MANO, NEUROCIRUGIA, OBSTETRICIA, OFTALMOLOGIA, ORAL, MAXILO-FACIAL Y DENTAL, ORTOPEDIA Y TRAUMATOLOGIA, OTORRINOLARINGOLOGIA, PLASTICA, SENO (MAMA), TORAX, UROLOGIA, VASCULAR) CONSULTA MEDICA ESPECIALIZADA (ANESTESIOLOGIA, CARDIOLOGIA, CIRUGIA, CIRUGIA DE TORAX, CIRUGIA ONCOLOGICA, DERMATOLOGIA ONCOLOGICA, GASTROENTEROLOGIA, GINECOLOGIA, HEMATO ONCOLOGIA, HEMATOLOGIA, JUNTA MEDICA, MASTOLOGIA, MEDICINA DEL DOLOR, MEDICINA INTERNA, NEUMOLOGIA, NEUMOLOGIA, PEDIATRIA, NEUROLOGIA, OFTALMOLOGIA, ONCOLOGIA, ONCOLOGIA CLINICA, OTOLOGIA, OTORRINOLARINGOLOGIA, PEDIATRIA, PSIQUIATRIA, RADIOLOGIA, REUMATOLOGIA, UROLOGIA) CONSULTA MEDICINA GENERAL, CONSULTA DE CONTROL O DE SEGUIMIENTO, CONSULTA DE PRIMERA VEZ, CONSULTA PARAMEDICA (EQUIPO INTERDISCIPLINARIO, FISIOTERAPIA Y REHABILITACION, FONIATRIA Y FONOAUDILOGIA, NUTRICION Y DIETETICA, PSICOLOGIA, TERAPIA OCUPACIONAL) HOSPITALIZACION (CIRUGIA HOSPITALARIA, SALA GENERAL, URGENCIAS) INSUMOS (INSUMOS OXIGENO) PROCEDIMIENTOS DX Y TTO (ANESTESIA, BANCO DE SANGRE, CARDIOLOGIA, CIRUGIA GENERAL) TERAPIAS (FONIATRIA Y FONOAUDILOGIA, OCUPACIONAL, REHABILITACION FUNCIONAL) URGENCIAS, VACUNACION
NIVEL III	VILLAVICENCIO	HOSPITAL DEPARTAMENTAL DE VILLAVICENCIO ESE	CALLE 37 A NRO. 28-53 BARZAL ALTO	0986817901 ext 111	gerencia.asistente@hdv.gov.co	AMBULANCIAS (TERRESTRE BASICA, TERRESTRE MEDICALIZADA) APOYO DIAGNOSTICO (BIOPSIAS, ECOGRAFIA, LABORATORIO CLINICO NIVEL 2, LABORATORIO CLINICO NIVEL 3, MEDICINA NUCLEAR, RAYOS X, RESONANCIA MAGNETICA, TOMOGRAFIA) CIRUGIA AMBULATORIA (ABDOMINAL, ARTICULAR, ENDOSCOPICA, GINECOLOGIA, MANO, NEUROCIRUGIA, OBSTETRICIA, OFTALMOLOGIA, ORAL, MAXILO-FACIAL Y DENTAL, ORTOPEDIA Y TRAUMATOLOGIA, OTORRINOLARINGOLOGIA, PLASTICA, TORAX, UROLOGIA, VASCULAR) CIRUGIA HOSPITALARIA (ABDOMINAL, ARTICULAR, ENDOSCOPICA, GINECOLOGIA, MANO, NEUROCIRUGIA, OBSTETRICIA, OFTALMOLOGIA, ORAL, MAXILO-FACIAL Y DENTAL, ORTOPEDIA Y TRAUMATOLOGIA, OTORRINOLARINGOLOGIA, PLASTICA, SENO (MAMA), TORAX, UROLOGIA, VASCULAR) CONSULTA MEDICA ESPECIALIZADA (ANESTESIOLOGIA, CARDIOLOGIA, CIRUGIA, CIRUGIA DE TORAX, CIRUGIA ONCOLOGICA, DERMATOLOGIA ONCOLOGICA, GASTROENTEROLOGIA, GINECOLOGIA, HEMATO ONCOLOGIA, HEMATOLOGIA, JUNTA MEDICA, MASTOLOGIA, MEDICINA DEL DOLOR, MEDICINA INTERNA, NEUMOLOGIA, NEUMOLOGIA, PEDIATRIA, NEUROLOGIA, OFTALMOLOGIA, ONCOLOGIA, ONCOLOGIA CLINICA, OTOLOGIA, OTORRINOLARINGOLOGIA, PEDIATRIA, PSIQUIATRIA, RADIOLOGIA, REUMATOLOGIA, UROLOGIA) CONSULTA MEDICINA GENERAL, CONSULTA DE CONTROL O DE SEGUIMIENTO, CONSULTA DE PRIMERA VEZ, CONSULTA PARAMEDICA (EQUIPO INTERDISCIPLINARIO, FISIOTERAPIA Y REHABILITACION, FONIATRIA Y FONOAUDILOGIA, NUTRICION Y DIETETICA, PSICOLOGIA, TERAPIA OCUPACIONAL) HOSPITALIZACION (CIRUGIA HOSPITALARIA, CUIDADOS BASICOS NEONATALES, SALA GENERAL, UCI ADULTOS, UCI INTERMEDIO NEONATAL, UCI INTERMEDIO PEDIATRIA, UCI NEONATAL, UCI PEDIATRIA, UNIDAD DE SALUD MENTAL, URGENCIAS) MEDICINA DOMICILIARIA, PROCEDIMIENTOS DX Y TTO (ANESTESIA, BANCO DE SANGRE, CARDIOLOGIA, CIRUGIA GENERAL, CIRUGIA PLASTICA, GASTROENTEROLOGIA, GINECOLOGIA, MEDICINA FISICA Y REHABILITACION, NEUMOLOGIA, NEUROCIRUGIA, OBSTETRICIA, ODONTOLOGIA, ONCOLOGIA, ORAL, MAXILO-FACIAL Y DENTAL, ORTOPEDIA Y TRAUMATOLOGIA, OTORRINOLARINGOLOGIA, OTROS PROCEDIMIENTOS ANATOMO PATOLOGICOS, UROLOGIA, VASCULARES NO INVASIVOS) URGENCIAS
NIVEL II	VILLAVICENCIO	INVERSIONES CLINICA META	CALLE 33 NO. 36-50	6680564	0	APOYO DIAGNOSTICO (BIOPSIAS, ECOGRAFIA, LABORATORIO CLINICO NIVEL 2, LABORATORIO CLINICO NIVEL 3, RAYOS X, TOMOGRAFIA) CIRUGIA AMBULATORIA (ABDOMINAL, ARTICULAR, ENDOSCOPICA, GINECOLOGIA, MANO, NEUROCIRUGIA, OBSTETRICIA, OFTALMOLOGIA, ORAL, MAXILO-FACIAL Y DENTAL, ORTOPEDIA Y TRAUMATOLOGIA, OTORRINOLARINGOLOGIA, PLASTICA, TORAX, UROLOGIA, VASCULAR) CIRUGIA HOSPITALARIA (ABDOMINAL, ARTICULAR, ENDOSCOPICA, GINECOLOGIA, MANO, NEUROCIRUGIA, OBSTETRICIA, OFTALMOLOGIA, ORAL, MAXILO-FACIAL Y DENTAL, ORTOPEDIA Y TRAUMATOLOGIA, OTORRINOLARINGOLOGIA, PLASTICA, TORAX, UROLOGIA, VASCULAR) CONSULTA MEDICA ESPECIALIZADA (ANESTESIOLOGIA, CARDIOLOGIA, CIRUGIA DE TORAX, CIRUGIA VASCULAR, DERMATOLOGIA, GASTROENTEROLOGIA, GINECOLOGIA, JUNTA MEDICA, MEDICINA INTERNA, NEUROLOGIA, OFTALMOLOGIA, OTOLOGIA, OTORRINOLARINGOLOGIA, PEDIATRIA, UROLOGIA, VASCULAR PERIFERICA) CONSULTA PARAMEDICA (TERAPIA OCUPACIONAL) HOSPITALIZACION (CIRUGIA HOSPITALARIA, ORTOPEDIA Y TRAUMATOLOGIA, SALA GENERAL, UCI ADULTOS, UCI INTERMEDIO ADULTOS, URGENCIAS) PROCEDIMIENTOS DX Y TTO (ANESTESIA, BANCO DE SANGRE, CARDIOLOGIA, CIRUGIA GENERAL, CIRUGIA PLASTICA, GASTROENTEROLOGIA, GINECOLOGIA, HEMODINAMIA, MEDICINA FISICA Y REHABILITACION, NEUMOLOGIA, NEUROCIRUGIA, OBSTETRICIA, ODONTOLOGIA, ONCOLOGIA, ORAL, MAXILO-FACIAL Y DENTAL, ORTOPEDIA Y TRAUMATOLOGIA, OTORRINOLARINGOLOGIA, OTROS PROCEDIMIENTOS ANATOMO PATOLOGICOS, UROLOGIA, VASCULARES NO INVASIVOS) URGENCIAS
NIVEL II	BOGOTÁ D.C	EUSALUD	DG 54 # 16 A 16	2490223	CLINICAPEDIATRICA@EUSALUD.COM	GENERAL ADULTOS, CUIDADO INTERMEDIO NEONATAL, CUIDADO INTERMEDIO ADULTOS, CUIDADO INTENSIVO NEONATAL, CUIDADO INTENSIVO ADULTOS, OBSTETRICIA, CUIDADO BASICO NEONATAL, CIRUGIA GENERAL, CIRUGIA GINECOLOGICA, CIRUGIA NEUROLOGICA, CIRUGIA PEDIATRIA, ANESTESIA, GINECOBSTERICIA, MEDICINA GENERAL, PEDIATRIA, CONSULTA PRIORITARIA, DIAGNOSTICO CARDIOVASCULAR, LABORATORIO CLINICO RADIOLOGIA E IMAGENES DIAGNOSTICAS, TOMA DE MUESTRAS DE LABORATORIO CLINICO, TRANSFUSION SANGUINEA, SERVICIO FARMACEUTICO, ULTRASONIDO, TERAPIA RESPIRATORIA, FISIOTERAPIA, FONOAUDILOGIA Y/O TERAPIA DEL LENGUAJE, TRAZACION DE CANCER DE CUELLO UTERINO, GENERAL ADULTOS, CUIDADO INTERMEDIO ADULTOS, CUIDADO INTENSIVO ADULTOS, CIRUGIA GENERAL, CIRUGIA MAXILOFACIAL, CIRUGIA NEUROLOGICA, CIRUGIA ORTOPEDICA, CIRUGIA PLASTICA Y ESTETICA, CIRUGIA VASCULAR Y ANGIOLÓGICA, CIRUGIA DE LA MANO, TRASPLANTE DE TEJIDO OSTEOMUSCULAR, ANESTESIA, MEDICINA FISICA Y REHABILITACION, ORTOPEDIA Y/O TRAUMATOLOGIA, CONSULTA PRIORITARIA, CIRUGIA DE MANO, CIRUGIA PLASTICA Y ESTETICA, NEUROCIRUGIA, SERVICIO DE URGENCIAS, DIAGNOSTICO CARDIOVASCULAR, LABORATORIO CLINICO, RADIOLOGIA E IMAGENES DIAGNOSTICAS, TOMA DE MUESTRAS DE LABORATORIO CLINICO, TRANSFUSION SANGUINEA, SERVICIO FARMACEUTICO, ULTRASONIDO, TERAPIA OCUPACIONAL, FISIOTERAPIA, PROCESO ESTERILIZACION
NIVEL II	VILLAVICENCIO	S.A.E SERVICIOS AEREOS ESPECIALES GLOBAL LIFE AMBULANCIAS SAS	CARRERA 27 NO. 46-86	3115228073	lilianaramos50@hotmail.com	AMBULANCIAS (AEREA MEDICALIZADA)

GUAINIA

NIVEL DE ATENCIÓN	MUNICIPIO	IPS DE ATENCIÓN	DIRECCIÓN	TELÉFONO	CORREO ELECTRÓNICO	SERVICIOS
NIVEL II	BOGOTA D.C	SERVIMED	DIAGONAL 45 D # 22 - 38	2320742 - 2457830	servimed.eu@etb.net.co	LABORATORIO CLINICO
NIVEL III	BOGOTA D.C	SIMON BOLIVAR	CL 165 # 7 06	6732600	gerencia@esesimonbolivar.gov.co	GENERAL ADULTOS,GENERAL PEDIÁTRICA,PSIQUIATRÍA O UNIDAD DE SALUD MENTAL,CUIDADO INTERMEDIO NEONATAL,CUIDADO INTERMEDIO PEDIÁTRICO,CUIDADO INTERMEDIO ADULTOS,CUIDADO INTENSIVO NEONATAL,CUIDADO INTENSIVO PEDIÁTRICO,CUIDADO INTENSIVO ADULTOS,UNIDAD DE QUEMADOS ADULTOS,OBSTETRICIA,UNIDAD DE QUEMADOS PEDIÁTRICOS,HOSPITALIZACIÓN EN UNIDAD DE SALUD MENTAL,CIRUGÍA CARDIOVASCULAR,CIRUGÍA GENERAL,CIRUGÍA GINECOLÓGICA,CIRUGÍA MAXILOFACIAL,CIRUGÍA NEUROLÓGICA,CIRUGÍA ORTOPÉDICA,CIRUGÍA OFTALMOLÓGICA,CIRUGÍA OTORRINOLARINGOLÓGICA,CIRUGÍA ORAL,CIRUGÍA PEDIÁTRICA,CIRUGÍA PLÁSTICA Y ESTÉTICA,CIRUGÍA UROLÓGICA,OTRAS CIRUGÍAS,CIRUGÍA DE LA MANO,CIRUGÍA DERMATOLÓGICA,TRASPLANTE TEJIDOS OCULARES,TRASPLANTE DE TEJIDO OSTEOMUSCULAR,TRASPLANTE DE PIEL Y COMPONENTES DE LA PIEL,TRASPLANTE DE TEJIDOS CARDIOVASCULARES,ANESTESIA,CARDIOLOGÍA,CIRUGÍA CARDIOVASCULAR,CIRUGÍA GENERAL,CIRUGÍA NEUROLÓGICA,CIRUGÍA PEDIÁTRICA,DERMATOLOGÍA,ENDODONCIA,ENFERMERÍA,GASTROENTEROLOGÍA,GENÉTICA,GINECOBSTERICIA,INFECTOLOGÍA,MEDICINA FAMILIAR,MEDICINA INTERNA,NEUMOLOGÍA,NEUROLOGÍA,NUTRICIÓN Y DIETÉTICA,OFTALMOLOGÍA,ORTOPEDIA Y/O TRAUMATOLOGÍA,OTORRINOLARINGOLOGÍA,PEDIATRÍA,PERIODONCIA,PSICOLOGÍA,PSIQUIATRÍA,REUMATOLOGÍA,UROLOGÍA,OTRAS CONSULTAS DE ESPECIALIDAD,CARDIOLOGÍA PEDIÁTRICA,CIRUGÍA DE MANO,CIRUGÍA DERMATOLÓGICA,CIRUGÍA DE TÓRAX,CIRUGÍA PLÁSTICA Y ESTÉTICA,GINECOLOGÍA,ONCOLOGÍA,NEFROLOGÍA PEDIÁTRICA,NEONATOLOGÍA,NEUMOLOGÍA PEDIÁTRICA,NEUROCIROLOGÍA,NEUROPEDIATRÍA,ODONTOPEDIATRÍA,SERVICIO DE URGENCIAS,TRANSPORTE ASISTENCIAL BÁSICO,TRANSPORTE ASISTENCIAL MEDICALIZADO,DIAGNÓSTICO CARDIOVASCULAR,ENDOSCOPIA DIGESTIVA,NEUMOLOGÍA, LABORATORIO CLÍNICO,UROLOGÍA, RADIOLOGÍA E IMÁGENES DIAGNOSTICAS,TOMA DE MUESTRAS DE LABORATORIO CLÍNICO,TRANSFUSIÓN SANGUÍNEA,SERVICIO FARMACÉUTICO,LABORATORIO DE PATOLOGÍA,ULTRASONIDO,TOMA E INTERPRETACIÓN DE RADIOGRAFÍAS ODONTOLÓGICAS,ELECTRODIAGNÓSTICO,LABORATORIO DE HISTOTECNOLOGÍA,ECOCARDIOGRAFÍA,HEMODIÁLISIS,DÍALISIS PERITONEAL,FONOAUDIOLÓGÍA Y/O TERAPIA DEL LENGUAJE,TAMIZACIÓN DE CÁNCER DE CUELLO UTERINO,PROTECCIÓN ESPECÍFICA,PROTECCIÓN ESPECÍFICA,DETECCIÓN TEMPRANA,DETECCIÓN TEMPRANA,PROTECCIÓN ESPECÍFICA,PROTECCIÓN ESPECÍFICA,PROCESO ESTERILIZACIÓN,GERIATRÍA,MEDICINA FÍSICA Y REHABILITACION,OTRAS CONSULTAS DE ESPECIALIDAD,TERAPIA OCUPACIONAL,FISIOTERAPIA
NIVEL III	FLORIDABLANCA-SANTANDER	FCV	CALLE 155 A # 23 58	6399292 ext 186	norbertomoraes@fcv.org	GENERAL ADULTOS,CUIDADO INTERMEDIO NEONATAL,CUIDADO INTERMEDIO PEDIÁTRICO,CUIDADO INTERMEDIO ADULTOS,CUIDADO INTENSIVO NEONATAL,CUIDADO INTENSIVO PEDIÁTRICO,CUIDADO INTENSIVO ADULTOS,OBSTETRICIA,INTERNACIÓN PARCIAL EN HOSPITAL,CIRUGÍA DE CABEZA Y CUELLO,CIRUGÍA CARDIOVASCULAR,CIRUGÍA GENERAL,CIRUGÍA GINECOLÓGICA,CIRUGÍA NEUROLÓGICA,CIRUGÍA ORTOPÉDICA,CIRUGÍA ONCOLÓGICA,CIRUGÍA PEDIÁTRICA,CIRUGÍA PLÁSTICA Y ESTÉTICA,CIRUGÍA VASCULAR Y ANGIOLÓGICA,CIRUGÍA UROLÓGICA,CIRUGÍA ENDOVASCULAR,NEUROLOGÍA,CIRUGÍA,TRASPLANTE RENAL,TRASPLANTE DE CORAZÓN,TRASPLANTE DE HÍGADO,TRASPLANTE DE PULMON,TRASPLANTE DE RÍÑON,PANCREAS,CIRUGÍA DE MANO,TUMORES DE HÍGADO,TRASPLANTE DE RÍÑON,PANCREAS,CIRUGÍA GASTROENTEROLÓGICA,TRASPLANTE MUSCULAR,TRASPLANTE DE TEJIDOS CARDIOVASCULARES,ANESTESIA,CARDIOLOGÍA,CIRUGÍA CARDIOVASCULAR,CIRUGÍA GENERAL,CIRUGÍA NEUROLÓGICA,CIRUGÍA PEDIÁTRICA,DERMATOLOGÍA,DOLOR Y CUIDADOS PALIATIVOS,GASTROENTEROLOGÍA,GENÉTICA,GINECOBSTERICIA,INFECTOLOGÍA,MEDICINA FÍSICA Y REHABILITACIÓN,MEDICINA INTERNA,NEFROLOGÍA,NEUMOLOGÍA,NEUROLOGÍA,NUTRICIÓN Y DIETÉTICA,ORTOPEDIA Y/O TRAUMATOLOGÍA,OTORRINOLARINGOLOGÍA,PEDIATRÍA,PSICOLOGÍA,PSIQUIATRÍA,UROLOGÍA,CARDIOLOGÍA PEDIÁTRICA,CIRUGÍA DE TÓRAX,CIRUGÍA GASTROINTESTINAL,CIRUGÍA VASCULAR,COLOPROCTOLOGÍA,NEONATOLOGÍA,NEUMOLOGÍA PEDIÁTRICA,NEUROCIROLOGÍA,NEUROPEDIATRÍA,ONCOLOGÍA Y HEMATOLOGÍA PEDIÁTRICA,SERVICIO DE URGENCIAS,TRANSPORTE ASISTENCIAL MEDICALIZADO,DIAGNÓSTICO CARDIOVASCULAR,ENDOSCOPIA DIGESTIVA,NEUMOLOGÍA, HEMODINAMÍA,LABORATORIO CLÍNICO,QUIMIOTERAPIA,RADIOLOGÍA E IMÁGENES DIAGNOSTICAS,TOMA DE MUESTRAS DE LABORATORIO CLÍNICO,TRANSFUSIÓN SANGUÍNEA,SERVICIO FARMACÉUTICO,MEDICINA NUCLEAR,ULTRASONIDO,ELECTRODIAGNÓSTICO,TERAPIA OCUPACIONAL,TERAPIA RESPIRATORIA,NEUMOLOGÍA,LABORATORIO FUNCIÓN PULMONAR,ECOCARDIOGRAFÍA,HEMODIÁLISIS,ELECTROFISIOLÓGÍA, MARCAPASOS Y ARRITMIAS CARDÍACAS,FISIOTERAPIA,ATENCIÓN DOMICILIARIA DE PACIENTE CRÓNICO SIN VENTILADOR,ATENCIÓN DOMICILIARIA DE PACIENTE AGUDO,PROTECCIÓN ESPECÍFICA,PROCESO ESTERILIZACIÓN,LABORATORIO DE PATOLOGÍA
NIVEL III	MEDELLIN	FUNDACION HOSPITALARIA SAN VICENTE DE PAUL	CALLE 64 CON CARRERA 51 D	4441333	autorizaciones1@elhospital.org.co	GENERAL ADULTOS,GENERAL PEDIÁTRICA,PSIQUIATRÍA O UNIDAD DE SALUD MENTAL,CUIDADO INTERMEDIO NEONATAL,CUIDADO INTERMEDIO PEDIÁTRICO,CUIDADO INTERMEDIO ADULTOS,CUIDADO INTENSIVO NEONATAL,CUIDADO INTENSIVO PEDIÁTRICO,CUIDADO INTENSIVO ADULTOS,UNIDAD DE QUEMADOS ADULTOS,OBSTETRICIA,CUIDADO BÁSICO NEONATAL,UNIDAD DE QUEMADOS PEDIÁTRICOS,CIRUGÍA CARDIOVASCULAR,CIRUGÍA GENERAL,CIRUGÍA GINECOLÓGICA,CIRUGÍA MAXILOFACIAL,CIRUGÍA NEUROLÓGICA,CIRUGÍA ORTOPÉDICA,CIRUGÍA OFTALMOLÓGICA,CIRUGÍA OTORRINOLARINGOLÓGICA,CIRUGÍA PEDIÁTRICA,CIRUGÍA PLÁSTICA Y ESTÉTICA,CIRUGÍA VASCULAR Y ANGIOLÓGICA,CIRUGÍA UROLÓGICA,OTRAS CIRUGÍAS,TRASPLANTE RENAL,TRASPLANTE DE HÍGADO,TRASPLANTE DE RÍÑON,PANCREAS,CIRUGÍA PLÁSTICA ONCOLÓGICA,TRASPLANTE DE INTESTINO,TRASPLANTE MULTIVISCERAL,TRASPLANTE TEJIDOS OCULARES,TRASPLANTE DE TEJIDO OSTEOMUSCULAR,TRASPLANTE DE PIEL Y COMPONENTES DE LA PIEL,TRASPLANTE DE TEJIDOS CARDIOVASCULARES,ANESTESIA,CARDIOLOGÍA,CIRUGÍA CARDIOVASCULAR,CIRUGÍA GENERAL,CIRUGÍA PEDIÁTRICA,DERMATOLOGÍA,DOLOR Y CUIDADOS PALIATIVOS,ENDOCRINOLOGÍA,ESTOMATOLOGÍA,GASTROENTEROLOGÍA,GENÉTICA,GINECOBSTERICIA,HEMATOLOGÍA,INFECTOLOGÍA,MEDICINA FÍSICA Y REHABILITACIÓN,MEDICINA GENERAL,MEDICINA INTERNA,NEFROLOGÍA,NEUMOLOGÍA,NUTRICIÓN Y DIETÉTICA,OFTALMOLOGÍA,ONCOLOGÍA CLÍNICA,OPTOMETRÍA,ORTODONCIA,ORTOPEDIA Y/O TRAUMATOLOGÍA,OTORRINOLARINGOLOGÍA,PEDIATRÍA,PSICOLOGÍA,PSIQUIATRÍA,REUMATOLOGÍA,TOXICOLOGÍA,UROLOGÍA,OTRAS CONSULTAS DE ESPECIALIDAD,CIRUGÍA DERMATOLÓGICA,CIRUGÍA GASTROINTESTINAL,CIRUGÍA PLÁSTICA Y ESTÉTICA,CIRUGÍA PLÁSTICA ONCOLÓGICA,CIRUGÍA VASCULAR,COLOPROCTOLOGÍA,GINECOLOGÍA ONCOLÓGICA,NEFROLOGÍA PEDIÁTRICA,NEUMOLOGÍA PEDIÁTRICA,NEUROCIROLOGÍA,OFTALMOLOGÍA ONCOLÓGICA,ONCOLOGÍA Y HEMATOLOGÍA PEDIÁTRICA,ORTOPEDIA ONCOLÓGICA,HEMATOLOGÍA ONCOLÓGICA,SERVICIO DE URGENCIAS,DIAGNÓSTICO CARDIOVASCULAR,ENDOSCOPIA DIGESTIVA,HEMODINAMÍA,LABORATORIO CLÍNICO,QUIMIOTERAPIA,RADIOLOGÍA E IMÁGENES DIAGNOSTICAS,RADIOGRAFÍA, TOMA DE MUESTRAS DE LABORATORIO CLÍNICO,TRANSFUSIÓN SANGUÍNEA,SERVICIO FARMACÉUTICO,MEDICINA NUCLEAR,ULTRASONIDO,ELECTRODIAGNÓSTICO,TERAPIA OCUPACIONAL,TERAPIA RESPIRATORIA,FISIOTERAPIA,FONOAUDIOLÓGÍA Y/O TERAPIA DEL LENGUAJE,ATENCIÓN A CONSUMIDOR DE SUSTANCIAS PSICOACTIVAS
NIVEL II	CALI	DIAGNOSTICO E IMÁGENES	CALLE 5 # 38-14 EDIFICIO CONSUMEDICO LOCAL 301 B	5145589	gerencia@smartview.co	RADIOLOGIA E IMÁGENES DIAGNOSTICAS
NIVEL II	BOGOTA D.C	HEALTH & LIFE	AVENIDA CARRERA 30 # 1233	2774476/ 3214595735	health.lifeips@gmail.com	ATENCIÓN INSTITUCIONAL DE PACIENTE CRÓNICO,INTERNACIÓN PARCIAL EN HOSPITAL,MEDICINA GENERAL,SERVICIO FARMACÉUTICO,ELECTRODIAGNÓSTICO,ATENCIÓN DOMICILIARIA DE PACIENTE CRÓNICO CON VENTILADOR,ATENCIÓN DOMICILIARIA DE PACIENTE CRÓNICO SIN VENTILADOR,ATENCIÓN DOMICILIARIA DE PACIENTE AGUDO
NIVEL II	BOGOTA D.C	AMBUPETROL MEDICA LIMITADA - AMBUMEDICA LIMITADA	KR 29 #5A 63	8139547	ambumedica@gmail.com	TRANSPORTE ASISTENCIAL (BASICO Y MEDICALIZADO)
NIVEL III	BOGOTA D.C	SOCIEDAD INTEGRAL DE ESPECIALISTAS EN SALUD S.A.S (SIES SALUD S.A.S)	CARRERA 47 # 9342	7054030	contactenos@sies.com.co	ENFERMERÍA,INFECTOLOGÍA,MEDICINA GENERAL,NUTRICIÓN Y DIETÉTICA,PEDIATRÍA,PSICOLOGÍA,TOMA DE MUESTRAS DE LABORATORIO CLÍNICO,SERVICIO FARMACÉUTICO,TAMIZACIÓN DE CÁNCER DE CUELLO UTERINO,CIRUGÍA GENERAL,DERMATOLOGÍA,ENDODONCIA,GASTROENTEROLOGÍA,GINECOBSTERICIA,MEDICINA FAMILIAR,MEDICINA INTERNA,ODONTOLOGÍA GENERAL,ORTOPEDIA Y/O TRAUMATOLOGÍA,OTORRINOLARINGOLOGÍA,PERIODONCIA,UROLOGÍA,OTRAS CONSULTAS DE ESPECIALIDAD,CIRUGÍA PLÁSTICA Y ESTÉTICA,ENDOSCOPIA DIGESTIVA,TOMA E INTERPRETACIÓN DE RADIOGRAFÍAS ODONTOLÓGICAS,TERAPIA OCUPACIONAL,TERAPIA RESPIRATORIA,FISIOTERAPIA,FONOAUDIOLÓGÍA Y/O TERAPIA DEL LENGUAJE,PROTECCIÓN ESPECÍFICA,DETECCIÓN TEMPRANA,DETECCIÓN TEMPRANA,DETECCIÓN TEMPRANA,DETECCIÓN TEMPRANA,DETECCIÓN TEMPRANA,DETECCIÓN TEMPRANA,PROTECCIÓN ESPECÍFICA,PROTECCIÓN ESPECÍFICA,PROTECCIÓN ESPECÍFICA,PROCESO ESTERILIZACIÓN

MAGDALENA

ENTREGA DE MEDICAMENTOS MAGDALENA			
MUNICIPIO	PUNTO DE ENTREGA	DIRECCIÓN	TELÉFONO
CERRO SAN ANTONIO	DISTRIBUIDORA DE MEDICAMENTOS LIMITADA DISTRIMED LTDA	CALLE 23 N 13A-05	4312891
CONCORDIA	DISTRIBUIDORA DE MEDICAMENTOS LIMITADA DISTRIMED LTDA	CALLE 23 N 13A-05	4312891
PIJIÑO DEL CARMEN	DISTRIBUIDORA DE MEDICAMENTOS LIMITADA DISTRIMED LTDA	CALLE 23 N 13A-05	4312891
SAN SEBASTIAN	DISTRIBUIDORA DE MEDICAMENTOS LIMITADA DISTRIMED LTDA	CALLE 23 N 13A-05	4312891
SANTA MARTA	DISTRIBUIDORA DE MEDICAMENTOS LIMITADA DISTRIMED LTDA	CALLE 23 N 13A-05	4312891
ARACATACA	INVERSIONES SMP LTDA.	CALLE 22 # 15 - 21	4312587 - FAX: 4318636
CHIVOLO	INVERSIONES SMP LTDA.	CALLE 22 # 15 - 21	4312587 - FAX: 4318636
CIENAGA	INVERSIONES SMP LTDA.	CALLE 22 # 15 - 21	4312587 - FAX: 4318636
EL PIÑON	INVERSIONES SMP LTDA.	CALLE 22 # 15 - 21	4312587 - FAX: 4318636
EL RETEN	INVERSIONES SMP LTDA.	CALLE 22 # 15 - 21	4312587 - FAX: 4318636
FUNDACION	INVERSIONES SMP LTDA.	CALLE 22 # 15 - 21	4312587 - FAX: 4318636

MAGDALENA

MUNICIPIO	PUNTO DE ENTREGA	DIRECCIÓN	TELÉFONO
NUEVA GRANADA	INVERSIONES SMP LTDA.	CALLE 22 # 15 - 21	4312587 - FAX: 4318636
PIVIJAY	INVERSIONES SMP LTDA.	CALLE 22 # 15 - 21	4312587 - FAX: 4318636
PLATO	INVERSIONES SMP LTDA.	CALLE 22 # 15 - 21	4312587 - FAX: 4318636
SANTA BARBARA DE PINTO	INVERSIONES SMP LTDA.	CALLE 22 # 15 - 21	4312587 - FAX: 4318636
SANTA MARTA	INVERSIONES SMP LTDA.	CALLE 22 # 15 - 21	4312587 - FAX: 4318636
SITIONUEVO	INVERSIONES SMP LTDA.	CALLE 22 # 15 - 21	4312587 - FAX: 4318636
ZAPAYAN	INVERSIONES SMP LTDA.	CALLE 22 # 15 - 21	4312587 - FAX: 4318636
ZONA BANANERA	INVERSIONES SMP LTDA.	CALLE 22 # 15 - 21	4312587 - FAX: 4318636
SANTA MARTA	SERVICIOS INTEGRALES A & M S.A.S	CALLE 20 # 15-06	4205000
CIENAGA	SERVICIOS Y SUMINISTROS DEL MAGDALENA SERSUMAG	AV DEL RIO (CALLE 29) NO 18 - 93	4208393
SALAMINA	SERVICIOS Y SUMINISTROS DEL MAGDALENA SERSUMAG	AV DEL RIO (CALLE 29) NO 18 - 93	4208394
FUNDACION	SERVICIOS Y SUMINISTROS DEL MAGDALENA SERSUMAG	AV DEL RIO (CALLE 29) NO 18 - 93	4208395
PIVIJAY	SERVICIOS Y SUMINISTROS DEL MAGDALENA SERSUMAG	AV DEL RIO (CALLE 29) NO 18 - 93	4208396
SABANAS DE SAN ANGEL	SERVICIOS Y SUMINISTROS DEL MAGDALENA SERSUMAG	AV DEL RIO (CALLE 29) NO 18 - 93	4208397
SANTA ANA	SERVICIOS Y SUMINISTROS DEL MAGDALENA SERSUMAG	AV DEL RIO (CALLE 29) NO 18 - 93	4208398
SANTA MARTA	SERVICIOS Y SUMINISTROS DEL MAGDALENA SERSUMAG	AV DEL RIO (CALLE 29) NO 18 - 93	4208399
TENERIFE	SERVICIOS Y SUMINISTROS DEL MAGDALENA SERSUMAG	AV DEL RIO (CALLE 29) NO 18 - 93	4208400
SANTA MARTA	SOCIEDAD INST. PRESTADORA DE SALUD IPS PROFSALUD SAS (contributivo)	KM 52 TRONCAL DEL CARIBE VEREDA BURITACA	4218020
SANTA MARTA	SUPLYMEDICAL	CRA 21 NUMERO 21-153 LOCAL 101 PLAZA JARDIN	3005612290
MAICAO	SERVICIOS Y SUMINISTROS DEL MAGDALENA SERSUMAG	AV DEL RIO (CALLE 29) NO 18 - 93	4208400
RIOHACHA	DOTACIONES Y SUMINISTROS DE MI PUEBLO LTDA	CALLE 7 N° 11-162 LOCAL 2	7274202
RIOHACHA	I.P.S.I. A->INMAJAA WAYUU	CALLE 21 N° 14-33	3045388911
RIOHACHA	IPSI EITERRA JAWAPIA	CALLE 17 NO. 7-89	3012417521
MANAURE	IPSI SOL WAYUU	KRA 11A N° 8-26	7269838
VILLANUEVA	SERVICIOS Y SUMINISTROS DEL MAGDALENA SERSUMAG	AV DEL RIO (CALLE 29) NO 18 - 93	4208400
NUEVA GRANADA	DROGUERIA ROCIO Y/O OSCAR SIERRA OVIEDO	CRA. 6 # 34 - 94	
REMOLINO	FARMACIA LA REMOLINERA Y/O NELSY VERGARA	CALLE 6 #2 - 39	4178048

ATENCIÓN DE PRIMER NIVEL DE COMPLEJIDAD MAGDALENA Consulta de medicina general, odontología, programas de P y P, laboratorio clínico, rayos X

MUNICIPIO	IPS DE ATENCIÓN	DIRECCIÓN	TELÉFONO
SANTA MARTA	ESE ALEJANDRO PROSPERO REVEREND	CARRERA 11 # 17 - 105	4233785
SANTA MARTA	SERVICIOS INTEGRALES DE SALUD DEL MAGDALENA SAS	CARRERA 12 # 26B - 97 BAVARIA	4230330 4234090
SANTA MARTA	CENTRO INTEGRAL DE SALUD SAN GABRIEL IPS SANTA MARTA	AV LIBERTADOR # 30 -380	4225896
SANTA MARTA	SOCIEDAD INST. PRESTADORA DE SALUD IPS PROFSALUD SAS	KM 52 TRONCAL DEL CARIBE VEREDA BURITACA	4218020
ARACATACA	ESE HOSPITAL LUISA SANTIAGA MARQUEZ IGUARAN	CALLE PRINCIPAL	3145505705
CERRO SAN ANTONIO	ESE HOSPITAL DE CERRO DE SAN ANTONIO	CRA 1RA CALLE 5 TA	9363312
CHIVOLO	E.S.E. HOSPITAL LOCAL DE CHIVOLO	BARRIO SANTA CATALINA CALLE PRINCIPAL	4854103
CIENAGA	ESE HOSPITAL SAN CRISTOBAL DE CIENAGA	CALLE 5 CARRERA 21	4240791
CONCORDIA	ESE HOSPITAL LOCAL DE CONCORDIA	CALLE 5 # 5 - 20	3106394557
EL PIÑON	ESE HOSPITAL SAN PEDRO DE EL PIÑON	CALLE 13 # 3-27	3106013820
EL RETEN	EMPRESA SOCIAL DEL ESTADO HOSPITAL LOCAL DE EL RETEN	CALLE 6 CRA 4TA	3106516772
FUNDACION	EMPRESA SOCIAL DEL ESTADO CENTRO DE SALUD PAZ DEL RIO	CALLE 3 CRA 14	4131338
NUEVA GRANADA	ESE HOSPITAL LOCAL DE NUEVA GRANADA	CRA 8 CALLE 8 ESQUINA	954851977
PEDRAZA	HOSPITAL DE PEDRAZA E.S.E.	PEDRAZA	
PIJIÑO DEL CARMEN	ESE HOSPITAL LOCAL PIJIÑO DEL CARMEN	CRA 7 # 7 - 119	6837396
PIVIJAY	E.S.E HOSPITAL SANTANDER HERRERA DE PIVIJAY	CARRERA 14 # 13 - 00 DE PIVIJAY	4157003
PLATO	ESE HOSPITAL 7 DE AGOSTO	CARRERA 23 CALLE 14 ESQUINA	4841895
PLATO	CLINICA REGIONAL INMACULADA CONCEPCION	CALLE 3° # 12-60 PLATO - MAGDALENA	4850934
REMOLINO	EMPRESA SOCIAL DEL ESTADO HOSPITAL LOCAL DE REMOLINO	CRA 2 CALLE 9 PLAZA CENTRAL	4178048
SABANAS DE SAN ANGEL	ESE HOSPITAL LOCAL SABANAS DE SAN ANGEL	CALLE 3 # 3A - 32	4142347
SALAMINA	ESE HOSPITAL LOCAL DE SALAMINA	CALLE 5 # 7 - 13	4180008
SAN SEBASTIAN	EMPRESA SOCIAL DEL ESTADO HOSPITAL RAFAEL PABA MANJARREZ	CALLE 7 # 2 - 108	6888716
SANTA ANA	E.S.E. HOSPITAL NUESTRA SEÑORA SANTA ANA	CARRERA 6 # 1 - 14	(095)6837017
SANTA BARBARA DE PINTO	EMRESA SOCIAL DEL ESTADO HOSPITAL LOCAL SANTA Bárbara DE PINTO	CRA 6 # 2 A-18	6876400
SITIONUEVO	E.S.E. HOSPITAL LOCAL DE SITIO NUEVO	CALLE PRINCIPAL	
SITIONUEVO	IPS SAN JOSE E. U.	CALLE 7 NO 10 - 03	4146020
TENERIFE	E.S.E. HOSPITAL LOCAL DE TENERIFE	CRA 8 CALLE 9-54	4860514
ZAPAYAN	EMPRESA SOCIAL DEL ESTADO CENTRO DE SALUD DE ZAPAYAN	CALLE PRINCIPAL PTA DE PIEDRAS	6379797
ZONA BANANERA	HOSPITAL LOCAL ZONA BANANERA	CRA 11 # 4 - 40	3157605670
MAICAO	CIDSALUD IPSI	CALLE 12 N° 11-122	3008438437
MAICAO	COMITÉ MUNICIPAL DE LA CRUZ ROJA DE MAICAO	CALLE 16 NO 12-50	7268657
MAICAO	IPSI OUTAJIAPALA	CL 15 12 - 48	317-8273059 - 300-5345447

MAGDALENA

MUNICIPIO	IPS DE ATENCIÓN	DIRECCIÓN	TELÉFONO
MAICAO	IPSI SOL WAYUU	CR 11 A 8 - 26 BRR CENTRO	311-4079308
MAICAO	IPSI WAYUU TALATSHI	CALLE 15 # 5 - 41	7254236-3006227504
MAICAO	I.P.S.I. MAREYGUA	CALLE 15 N° 26-62	3003813359
MANAURE	E.S.E. HOSPITAL ARMANDO PABON LOPEZ	CALLE 1 NO 5-73	7178082
MANAURE	IPSI SOL WAYUU	CR 11 A 8 - 26 BRR CENTRO	311-4079308
RIOHACHA	FUNDACION ADANIES DIAZ BRITO	CALLE 16 # 7 - 54	7285867-3012248441
RIOHACHA	IPSI SOL WAYUU	CR 11 A 8 - 26 BRR CENTRO	311-4079308
RIOHACHA	Cruz Roja Colombiana Seccional Guajira	CALLE 15 N° 8-69	7286968
RIOHACHA	I.P.S.I. A>INMAJAA WAYUU	CALLE 21 N° 14-33	3045388911
RIOHACHA	IPSI EITERRA JAWAPIA	CALLE 17 NO. 7-89	3012417521
MAICAO	ANASU ANINWA IPS-I	CALLE 11 N° 8-31	7275736 - 3002075205
MAICAO	CLINICA ODONTOLOGICA DE LA GUAJIRA IPS SAS	CALLE 13#18-70	3003813359
MAICAO	ERREJERIA WAYUU I.P.S.I.	CALLE 17 NO. 16 - 55	7266503
MAICAO	ESE HOSPITAL SAN JOSE DE MAICAO	CALLE 11 N° 20-45	7241000
VILLANUEVA	ABEL BENJAMIN HERRERA QUINTERO	CALLE 12A NO 8-76	7772119
VILLANUEVA	ESE HOSPITAL SANTO TOMAS	CALLE 14 # 13 - 27	7772045

RED DE PRESTACIÓN DE SERVICIOS DE MEDIANA Y ALTA COMPLEJIDAD MAGDALENA

NIVEL DE ATENCIÓN	MUNICIPIO	IPS DE ATENCIÓN	DIRECCIÓN	TELÉFONO	CORREO ELECTRÓNICO	SERVICIOS
NIVEL II	BARRANQUILA	IPS DE LA COSTA S.A.	CARRERA 47 # 84 - 43	3738046		CONSULTA MEDICA ESPECIALIZADA(INFECTOLOGIA)
NIVEL II	BARRANQUILA	INSTITUTO TRASPLANTE DE LA COSTA	CRA 49C N° 80-125 EDIFICIO CONTINENTAL MEDICAL CENTE	3561310	pedromendezmd@hotmail.com	CIRUGIA HOSPITALARIA(CIRUGIA DE TRASPLANTE)
NIVEL II	BARRANQUILA	IPS CLINICA REINA CATALINA & CIA LTDA	CALLE 82 # 47-12	3784013		(HOSPITALIZACION ,UNIDAD DE QUEMADOS)
NIVEL III	BARRANQUILA	CLINICA PREVENIR BONADONA	CARRERA 49C # 82 - 54	3588702	bonnador@metrolnet.net.co; cherreragarcia@hotmail.com; carlos-alvarado@live.com	CONSULTA MEDICA ESPECIALIZADA (HEMATO-ONCOLOGIA, HEMATOLOGIA, OFTALMOLOGIA ONCOLOGICA, ONCO-HEMATOLOGIA PEDIATRICA, ONCOLOGIA CLINICA, ONCOLOGIA PEDIATRICA, ORTOPEDIA ONCOLOGICA, UROLOGIA, UROLOGIA ONCOLOGICA) HOSPITALIZACION (CUIDADOS BASICOS NEONATALES ,UCI ADULTOS ,UCI INTERMEDIO ADULTOS ,UCI INTERMEDIO PEDIATRICA ,UCI NEONATAL ,UCI PEDIATRICA)PROCEDIMIENTOS DX Y TTO(BANCO DE SANGRE ,RADIOLOGIA INTERVENCIONISTA, UROLOGIA)
NIVEL II	BARRANQUILA	FUNDACION CAMPBELL	CALLE 51 # 39 - 07	370 19 99	fundacioncampbell@clinicacampbell.com.co; cartera@clinicacampbell.com.co	CIRUGIA AMBULATORIA (ARTICULAR ENDOSCOPICA, ORTOPEDIA Y TRAUMATOLOGIA, PLASTICA) CIRUGIA HOSPITALARIA (CUELLO, NEUROCIRUGIA, ORTOPEDIA Y TRAUMATOLOGIA, PLASTICA) PROCEDIMIENTOS DX Y TTO (ORTOPEDIA Y TRAUMATOLOGIA)
NIVEL III	BARRANQUILA	DISAMA MEDIC -CLINICA LA MISERICORDIA	CALLE 80 NO 46 - 44	3681230	vickyfernandezelcure@hotmail.com; vickyfernandezelcure@hotmail.com	HOSPITALIZACION (SALA GENERAL ,UCI ADULTOS),CIRUGIA HOSPITALARIA (NEUROCIRUGIA, OBSTETRICIA, PLASTICA ,TORAX ,UROLOGIA) CONSULTA MEDICA ESPECIALIZADA(INTERCONSULTA) HOSPITALIZACION(CUIDADOS BASICOS NEONATALES ,UCI NEONATAL) PROCEDIMIENTOS DX Y TTO(NEUROCIRUGIA)
NIVEL II	BARRANQUILA	UNIDAD DE PERINATOLOGIA Y TERAPIA FETAL DEL CARIBE	CRA 48 N° 70 174	3604004 - 3609574		CONSULTA MEDICA ESPECIALIZADA(GENETICA HUMANA)
NIVEL II	BARRANQUILA	REHABILICOOP	KRA 42H # 82 - 116	3007358767	rehabicoop@hotmail.com	CONSULTA MEDICA ESPECIALIZADA (PSIQUIATRIA PEDIATRICA, HOSPITALIZACION, UNIDAD DE SALUD MENTAL)
NIVEL III	BARRANQUILA	CLINICA PREVENIR BONADONA	CARRERA 49C # 82 - 54	3588702	bonnador@metrolnet.net.co; cherreragarcia@hotmail.com; carlos-alvarado@live.com	CONSULTA MEDICA ESPECIALIZADA (HEMATO ONCOLOGIA, HEMATOLOGIA, OFTALMOLOGIA ONCOLOGICA, ONCO-HEMATOLOGIA PEDIATRICA,ONCOLOGIA CLINICA,ONCOLOGIA PEDIATRICA ,ORTOPEDIA ONCOLOGICA ,UROLOGIA ,UROLOGIA ONCOLOGICA) HOSPITALIZACION(CUIDADOS BASICOS NEONATALES ,UCI ADULTOS ,UCI INTERMEDIO ADULTOS ,UCI INTERMEDIO PEDIATRICA ,UCI NEONATAL ,UCI PEDIATRICA)PROCEDIMIENTOS DX Y TTO(BANCO DE SANGRE ,RADIOLOGIA INTERVENCIONISTA, UROLOGIA)
NIVEL III	BARRANQUILA	SISAMA MEDIC -CLINICA LA MISERICORDIA	CALLE 80 NO 46 - 44	3681230	vickyfernandezelcure@hotmail.com; vickyfernandezelcure@hotmail.com	HOSPITALIZACION (SALA GENERAL ,UCI ADULTOS),CIRUGIA HOSPITALARIA (NEUROCIRUGIA, OBSTETRICIA ,PLASTICA ,TORAX ,UROLOGIA) CONSULTA MEDICA ESPECIALIZADA (INTERCONSULTA) HOSPITALIZACION(CUIDADOS BASICOS NEONATALES ,UCI NEONATAL) PROCEDIMIENTOS DX Y TTO(NEUROCIRUGIA)
NIVEL III	CIENAGA	FUNDACION POLICLINICA DE CIENAGA	CALLE 8 # 11 -3 9	FAX AMB: 4240485 - FAX HOSP: 4240957	policlinica_cienaga@hotmail.com; policlinicacienaga@hotmail.com; policlinicacienaga.cartera@hotmail.com	HOSPITALIZACION(UCI ADULTOS)
NIVEL II	CIENAGA	FUNDACION PASO A PASO	TV 9 3 - 68 CORR LA GRAN VIA	300-3249233	fundapa@hotmail.com	TERAPIAS(FONIATRIA Y FONOAUDIOLOGIA ,OCUPACIONAL)
NIVEL II	CIENAGA	ESE HOSP SAN CRISTOBAL DE CIENAGA	CALLE 5 CARRERA 21	4240791	hospisancristobal@diainet.net.co; fidiospi31@hotmail.com; zahandroyero_20@hotmail.com	APOYO DIAGNOSTICO(ECOGRAFIA, LABORATORIO CLINICO NIVEL 1, LABORATORIO CLINICO NIVEL 3, RAYOS X) CIRUGIA AMBULATORIA (ABDOMINAL, GINECOLOGIA, OBSTETRICIA, ORTOPEDIA Y TRAUMATOLOGIA) CIRUGIA HOSPITALARIA (ABDOMINAL, GINECOLOGIA ,OBSTETRICIA ,ORTOPEDIA Y TRAUMATOLOGIA) CONSULTA MEDICA ESPECIALIZADA (ANESTESIOLOGIA ,CIRUGIA, GINECOLOGIA, MEDICINA INTERNA, PEDIATRIA) HOSPITALIZACION (CIRUGIA HOSPITALARIA, SALA GENERAL, URGENCIAS) PROCEDIMIENTOS DX Y TTO(ANESTESIA, CIRUGIA GENERAL, GINECOLOGIA, OBSTETRICIA), URGENCIAS, VACUNACION
NIVEL II	FUNDACION	CENTRO INTEGRAL DE SALUD DEL CARIBE S.A.S	CALLE 9 N. 5- 09	4130966 - 3176685993 -3176685953 -3173319985	cisarehabilitacion@hotmail.com	CONSULTA PARAMEDICA (ENFERMERIA, EQUIPO INTERDISCIPLINARIO, FONIATRIA Y FONOAUDIOLOGIA, NUTRICION Y DIETETICA, PSICOLOGIA ,TRABAJO SOCIAL) TERAPIAS (FONIATRIA Y FONOAUDIOLOGIA ,OCUPACIONAL)

MAGDALENA

NIVEL DE ATENCIÓN	MUNICIPIO	IPS DE ATENCIÓN	DIRECCIÓN	TELÉFONO	CORREO ELECTRÓNICO	SERVICIOS
NIVEL III	CIENAGA	FUNDACION POLICLINICA DE CIENAGA	CALLE 8 # 11 - 3 9	FAX AMB: 4240485 - FAX HOSP: 4240957	policlinica_cienaga@hotmail.com; policlinicacienaga@hotmail.com; policlinicacienaga.cartera@hotmail.com	APOYO DIAGNOSTICO (ECOGRAFIA ,RAYOS X) CIRUGIA AMBULATORIA (ABDOMINAL, GINECOLOGIA, OBSTETRICIA, ORTOPEdia Y TRAUMATOLOGIA) CIRUGIA HOSPITALARIA (ABDOMINAL, GINECOLOGIA, OBSTETRICIA, ORTOPEdia Y TRAUMATOLOGIA) CONSULTA MEDICA ESPECIALIZADA (ANESTESIOLOGIA, CIRUGIA, GINECOLOGIA, MEDICINA INTERNA, PEDIATRIA) HOSPITALIZACION (CIRUGIA HOSPITALARIA ,CUIDADOS BASICOS NEONATALES, SALA GENERAL, UCI INTERMEDIO NEONATAL, UCI NEONATAL, URGENCIAS) PROCEDIMIENTOS DX Y TTO (GINECOLOGIA ,OBSTETRICIA), URGENCIAS
NIVEL II	EL RETEN	ESE HOSPITAL LOCAL	CALLE 6 CRA 4TA	3106516772		VACUNACIÓN
NIVEL II	FUNDACION	CLINICA SANTA TERESA DE FUNDAION	CRA 7 NO 11 - 78 FUNDACION	4140237	santaclaracinica@hotmail.com	CIRUGIA AMBULATORIA(ABDOMINAL, GINECOLOGIA, OBSTETRICIA, ORTOPEdia Y TRAUMATOLOGIA) CIRUGIA HOSPITALARIA (ABDOMINAL, GINECOLOGIA, OBSTETRICIA, ORTOPEdia Y TRAUMATOLOGIA) CONSULTA MEDICA ESPECIALIZADA (ANESTESIOLOGIA, CIRUGIA, GINECOLOGIA, MEDICINA INTERNA, PEDIATRIA) HOSPITALIZACION (CIRUGIA HOSPITALARIA, SALA GENERAL, URGENCIAS) PROCEDIMIENTOS DX Y TTO (ANESTESIA, GINECOLOGIA, OBSTETRICIA, ORTOPEdia Y TRAUMATOLOGIA) URGENCIAS
NIVEL II	FUNDACION	ESE HOSPITAL SAN RAFAEL DE FUNDACION	CALLE 16 N° 5A - 46	4142354	esesanrafael@yahoo.com; esesanrafael@yahoo.com	AMBULANCIAS(TERRESTRE BASICA) CIRUGIA AMBULATORIA(ABDOMINAL ,GINECOLOGIA ,OBSTETRICIA ,ORTOPEdia Y TRAUMATOLOGIA) CIRUGIA HOSPITALARIA(ABDOMINAL ,GINECOLOGIA ,OBSTETRICIA ,ORTOPEdia Y TRAUMATOLOGIA)CONSULTA MEDICA ESPECIALIZADA(ANESTESIOLOGIA ,CIRUGIA ,GINECOLOGIA ,MEDICINA INTERNA ,PEDIATRIA) HOSPITALIZACION(CIRUGIA HOSPITALARIA ,SALA GENERAL ,URGENCIAS) PROCEDIMIENTOS DX Y TTO(BANCO DE SANGRE ,GINECOLOGIA ,OBSTETRICIA ,ORTOPEdia Y TRAUMATOLOGIA), URGENCIAS
NIVEL II	FUNDACION	IMÁGENES MILLAN	CARRERA 9 # 8 - 34	4131376	jholop22@hotmail.com	APOYO DIAGNOSTICO(ECOGRAFIA ,RAYOS X ,TOMOGRAFIA)
NIVEL II	FUNDACION	CENTRO INTEGRAL DE SALUD DEL CARIBE S.A.S	CALLE 9 N. 5- 09	4130966 - 3176685993 -3176685953 - 3173319985	cisarehabilitacion@hotmail.com	CONSULTA PARAMEDICA(ENFERMERIA ,EQUIPO INTERDISCIPLINARIO ,FONIAITRIA Y FONOAUDIOLOGIA ,NUTRICION Y DIETETICA ,PSICOLOGIA ,TRABAJO SOCIAL) TERAPIAS(FONIAITRIA Y FONOAUDIOLOGIA ,OCUPACIONAL)
NIVEL II	MAGANGUE	HOSP DIVINA MISERICORDIA	MAGANGUE CALLE 16 #13-56	6878394	esehospitaldivinamisericordia@hotmail.com; wilson.chavez@fundacionrenaldecolumbia.com	AMBULANCIAS(ACUATICA MEDICALIZADA) APOYO DIAGNOSTICO(ECOGRAFIA, LABORATORIO CLINICO NIVEL 3 ,RAYOS X) CIRUGIA AMBULATORIA(ORTOPEdia Y TRAUMATOLOGIA, OTORRINOLARINGOLOGIA) CIRUGIA HOSPITALARIA (ABDOMINAL, GINECOLOGIA, OBSTETRICIA, ORTOPEdia Y TRAUMATOLOGIA) CONSULTA MEDICA ESPECIALIZADA (ANESTESIOLOGIA, CIRUGIA, MEDICINA INTERNA) HOSPITALIZACION (CIRUGIA HOSPITALARIA ,SALA GENERAL, URGENCIAS)PROCEDIMIENTOS DX Y TTO(ORTOPEdia Y TRAUMATOLOGIA)URGENCIAS, VACUNACION
NIVEL III	MAGANGUE	UNIDAD DE CUIDADOS INTESIVOS NEONATALES DE MAGANGUE	CRA 16 NO. 16B - 257	6876380	ucinmag@hotmail.com	HOSPITALIZACION(UCI NEONATAL)
NIVEL II	MAICAO	COMITÉ MUNICIPAL DE LA CRUZ ROJA DE MAICAO	CALLE 16 NO 12-50	7268657		AMBULANCIAS(TERRESTRE BASICA,TERRESTRE MEDICALIZADA) APOYO DIAGNOSTICO(ECOGRAFIA ,LABORATORIO CLINICO NIVEL 1 ,LABORATORIO CLINICO NIVEL 2 ,LABORATORIO CLINICO NIVEL 3)CONSULTA MEDICINA GENERAL(CONSULTA DE CONTROL O DE SEGUIMIENTO ,CONSULTA DE PRIMERA VEZ)CONSULTA PARAMEDICA(ACTIVIDADES EDUCATIVAS ,ENFERMERIA ,EQUIPO INTERDISCIPLINARIO, FISIOTERAPIA Y REHABILITACION ,FONIAITRIA Y FONOAUDIOLOGIA ,NUTRICION Y DIETETICA ,OPTOMETRIA ,PSICOLOGIA ,TERAPIA OCUPACIONAL ,TRABAJO SOCIAL) MEDICINA DOMICILIARIA(ACTIVIDADES MEDICAS ,ACTIVIDADES PARAMEDICAS (APOYO TERAPEUTICO) ,ACTIVIDADES POR ENFERMERIA) PROCEDIMIENTOS DX Y TTO(PSICOLOGIA Y PSIQUIATRIA) TERAPIAS(FONIAITRIA Y FONOAUDIOLOGIA ,OCUPACIONAL)
NIVEL III	MAICAO	SOCIEDAD CLINICA MAICAO	CALLE 16 NO 6 - 41, MAICAO	(095) 7251291	clinicamaicao@hotmail.com;carteraclinicamaicao@hotmail.com;	HOSPITALIZACION(UCI ADULTOS), AMBULANCIAS(TERRESTRE BASICA ,TERRESTRE MEDICALIZADA) APOYO DIAGNOSTICO(BIOPSIAS) CIRUGIA AMBULATORIA(ABDOMINAL ,ARTICULAR ENDOSCOPICA ,GINECOLOGIA ,OBSTETRICIA ,ORTOPEdia Y TRAUMATOLOGIA ,OTORRINOLARINGOLOGIA ,UROLOGIA) CIRUGIA HOSPITALARIA(ABDOMINAL ,GINECOLOGIA ,OBSTETRICIA ,ORTOPEdia Y TRAUMATOLOGIA ,OTORRINOLARINGOLOGIA ,UROLOGIA)CONSULTA MEDICA ESPECIALIZADA(ANESTESIOLOGIA ,CARDIOLOGIA ,CIRUGIA ,GINECOLOGIA ,MEDICINA INTERNA ,PEDIATRIA ,UROLOGIA) HOSPITALIZACION(CIRUGIA HOSPITALARIA ,SALA GENERAL ,UCI INTERMEDIO NEONATAL ,UCI NEONATAL ,URGENCIAS)PROCEDIMIENTOS DX Y TTO(CARDIOLOGIA ,GINECOLOGIA ,UROLOGIA) URGENCIAS
NIVEL II	MAICAO	CLINICA DE ESPECIALISTAS GUAJIRA LTDA MAICAO	CALLE 16 NO 10-47	7255996	carteraclinicaespecialista@gmail.com;;	APOYO DIAGNOSTICO(ECOGRAFIA ,RAYOS X),CONSULTA MEDICA ESPECIALIZADA(CIRUGIA ,GINECOLOGIA ,MEDICINA INTERNA ,PEDIATRIA)HOSPITALIZACION ,SALA GENERAL ,URGENCIAS), URGENCIAS
NIVEL II	MAICAO	INSTITUTO DIAGNOSTICO POR IMAGENES DE MAICAO - IDIMA S.A.S	CALLE 15 # 20 - 61	7267080	idimamaicao@hotmail.com	APOYO DIAGNOSTICO(RAYOS X)
NIVEL III	MAICAO	SOCIEDAD CLINICA MAICAO	CALLE 16 NO 6 - 41, MAICAO	(095) 7251291	clinicamaicao@hotmail.com;carteraclinicamaicao@hotmail.com;	HOSPITALIZACION(UCI ADULTOS), AMBULANCIAS(TERRESTRE BASICA ,TERRESTRE MEDICALIZADA) APOYO DIAGNOSTICO(BIOPSIAS) CIRUGIA AMBULATORIA(ABDOMINAL ,ARTICULAR ENDOSCOPICA ,GINECOLOGIA ,OBSTETRICIA ,ORTOPEdia Y TRAUMATOLOGIA ,OTORRINOLARINGOLOGIA ,UROLOGIA) CIRUGIA HOSPITALARIA(ABDOMINAL ,GINECOLOGIA ,OBSTETRICIA ,ORTOPEdia Y TRAUMATOLOGIA ,OTORRINOLARINGOLOGIA ,UROLOGIA)CONSULTA MEDICA ESPECIALIZADA(ANESTESIOLOGIA ,CARDIOLOGIA ,CIRUGIA ,GINECOLOGIA ,MEDICINA INTERNA ,PEDIATRIA ,UROLOGIA) HOSPITALIZACION(CIRUGIA HOSPITALARIA ,SALA GENERAL ,UCI INTERMEDIO NEONATAL ,UCI NEONATAL ,URGENCIAS)PROCEDIMIENTOS DX Y TTO(CARDIOLOGIA ,GINECOLOGIA ,UROLOGIA) URGENCIAS
NIVEL II	MOMPOX	UNIDAD DE SALUD DE MOMPOX	CARRERA 2DA #16 -32	6840327	usmldtaips@hotmail.com; usmldtaipsmompox@hotmail.com	APOYO DIAGNOSTICO(ECOGRAFIA ,LABORATORIO CLINICO NIVEL 1 ,LABORATORIO CLINICO NIVEL 2)CIRUGIA AMBULATORIA(ABDOMINAL ,GINECOLOGIA ,OBSTETRICIA) CONSULTA MEDICA ESPECIALIZADA(GINECOLOGIA ,PEDIATRIA)PROCEDIMIENTOS DX Y TTO (GINECOLOGIA ,OBSTETRICIA)
NIVEL II	MOMPOX	HOSPITAL UNIVERSITARIO DEL CARIBE	ZARAGOCILLA EDIFICIO HOSPITAL UNIVERSITARIO DEL CARIBE CALLE 29 # 50-50	6455460	cartera@hucaribe.gov.co; carterahuc@gmail.com	HOSPITALIZACION (SALA GENERAL)

MAGDALENA

NIVEL DE ATENCIÓN	MUNICIPIO	IPS DE ATENCIÓN	DIRECCIÓN	TELÉFONO	CORREO ELECTRÓNICO	SERVICIOS
NIVEL III	MAICAO	ESE HOSP SAN JOSE DE MAICAO	CALLE 11 N° 20-45	7241000	gerencia@hospitalmaicao.gov.co	APOYO DIAGNOSTICO(BIOPSIAS ,ECOGRAFIA ,LABORATORIO CLINICO NIVEL 1 ,LABORATORIO CLINICO NIVEL 2 ,LABORATORIO CLINICO NIVEL 3 ,RAYOS X)CIRUGIA AMBULATORIA(ABDOMINAL ,ARTICULAR ENDOSCOPICA ,GINECOLOGIA ,NEUROCIRUGIA ,OBSTETRICIA ,OFTALMOLOGIA ,ORAL ,MAXILO-FACIAL Y DENTAL ,ORTOPEDIA Y TRAUMATOLOGIA ,OTORRINOLARINGOLOGIA ,PLASTICA ,UROLOGIA) CIRUGIA HOSPITALARIA(ABDOMINAL ,GINECOLOGIA ,GLANDULAS TIROIDES Y PARATIROIDES ,NEUROCIRUGIA ,OBSTETRICIA ,ORAL ,MAXILO-FACIAL Y DENTAL ,ORTOPEDIA Y TRAUMATOLOGIA ,OTORRINOLARINGOLOGIA ,PLASTICA ,UROLOGIA) CONSULTA MEDICA ESPECIALIZADA(ANESTESIOLOGIA ,CARDIOLOGIA ,CIRUGIA ,DERMATOLOGIA ,GINECOLOGIA ,MEDICINA INTERNA ,OFTALMOLOGIA ,OTORRINOLARINGOLOGIA ,PEDIATRIA ,UROLOGIA) HOSPITALIZACION(CIRUGIA HOSPITALARIA ,SALA GENERAL ,UCI ADULTOS ,UCI INTERMEDIO ADULTOS ,UCI INTERMEDIO NEONATAL ,UCI NEONATAL ,URGENCIAS) ODONTOLOGIA ,PROCEDIMIENTOS DX Y TTO(BANCO DE SANGRE ,CARDIOLOGIA ,CIRUGIA GENERAL ,CIRUGIA PLASTICA ,GINECOLOGIA ,NEUMOLOGIA ,NEUROCIRUGIA ,OBSTETRICIA ,ORTOPEDIA Y TRAUMATOLOGIA ,OTORRINOLARINGOLOGIA ,OTROS PROCEDIMIENTOS ANATOMO PATOLOGICOS ,UROLOGIA) , URGENCIAS
NIVEL II	PIVIJAY	ESE HOSPITAL DE PIVIJAY	CARRERA 14 # 13 - 00 DE PIVIJAY	4157003	mcharris@esehsh.gov.co; mcharris@esehsh.gov.co	VACUNACION
NIVEL II	RIOHACHA	QUIMIO SALUD LTDA	CALLE 10 NO 10-90, RIOHACHA/CALLE 22 NO. 14-20 STA MTA/CRA 52 NO. 74-137 B/QUILLA	7270737	quimiosalud.barranquilla@gmail.com	CONSULTA MEDICA ESPECIALIZADA(HEMATOLOGIA ,INFECTOLOGIA ,ONCO-HEMATOLOGIA PEDIATRICA ,ONCOLOGIA CLINICA ,RADIOTERAPIA)PROCEDIMIENTOS DX Y TTO(ONCOLOGIA)
NIVEL II	PLATO	MEDIDENT	CARRERA 16 N°14-44 LOCAL 106 PLATO	4850523-3106108263	medidentespecialista@yahoo.es	CIRUGIA AMBULATORIA(ORAL ,MAXILO-FACIAL Y DENTAL),ODONTOLOGIA
NIVEL II	PLATO	ESE HOSP FRAY LUIS DE LEON PLATO	VIA 14 CARRETERA LOS CONTENEDORES	3126028131	hospitalfrayluis50@yahoo.com; hospitalfrayluis50@yahoo.com	AMBULANCIAS (TERRESTRE BASICA) APOYO DIAGNOSTICO (ECOGRAFIA, LABORATORIO CLINICO NIVEL 2, LABORATORIO CLINICO NIVEL 3, RAYOS X)CIRUGIA AMBULATORIA (ABDOMINAL ,GINECOLOGIA ,OBSTETRICIA ,ORTOPEDIA Y TRAUMATOLOGIA) CIRUGIA HOSPITALARIA(ABDOMINAL ,GINECOLOGIA ,OBSTETRICIA ,ORTOPEDIA Y TRAUMATOLOGIA) CONSULTA MEDICA ESPECIALIZADA (ANESTESIOLOGIA ,CIRUGIA ,GINECOLOGIA ,MEDICINA INTERNA ,PEDIATRIA) HOSPITALIZACION(CIRUGIA HOSPITALARIA ,SALA GENERAL ,URGENCIAS) PROCEDIMIENTOS DX Y TTO(BANCO DE SANGRE ,GINECOLOGIA ,OBSTETRICIA ,ORTOPEDIA Y TRAUMATOLOGIA)TERAPIAS (FONIATRIA Y FONOAUDIOLOGIA ,OCUPACIONAL) URGENCIAS)
NIVEL II	PLATO	CLINICA INMACULADA DE PLATO	CALLE 3ª # 12-60 PLATO - MAGDALENA	4850934	clinicaimmaculada@yahoo.es	APOYO DIAGNOSTICO(ECOGRAFIA ,LABORATORIO CLINICO NIVEL 2 ,LABORATORIO CLINICO NIVEL 3 ,RAYOS X) CIRUGIA AMBULATORIA(ABDOMINAL ,GINECOLOGIA ,OBSTETRICIA ,ORTOPEDIA Y TRAUMATOLOGIA)CIRUGIA HOSPITALARIA(ABDOMINAL ,GINECOLOGIA ,OBSTETRICIA ,ORTOPEDIA Y TRAUMATOLOGIA) CONSULTA MEDICA ESPECIALIZADA(A-NESTESIOLOGIA ,CIRUGIA ,GINECOLOGIA ,MEDICINA INTERNA ,PEDIATRIA) HOSPITALIZACION(CIRUGIA HOSPITALARIA ,SALA GENERAL ,URGENCIAS) PROCEDIMIENTOS DX Y TTO(ANESTESIA ,CIRUGIA GENERAL ,GINECOLOGIA ,OBSTETRICIA) , URGENCIAS
NIVEL III	RIOHACHA	CLINICA RENACER	CALLE 14 A # 11 - 09	72872809-7282814		CIRUGIA AMBULATORIA(ABDOMINAL ,OBSTETRICIA ,ORTOPEDIA Y TRAUMATOLOGIA ,OTORRINOLARINGOLOGIA ,PLASTICA ,SENO (MAMA) ,UROLOGIA) CIRUGIA HOSPITALARIA(ABDOMINAL ,OBSTETRICIA ,ORTOPEDIA Y TRAUMATOLOGIA ,PLASTICA ,UROLOGIA) CONSULTA MEDICA ESPECIALIZADA(CIRUGIA ,GASTROENTEROLOGIA ,OFTALMOLOGIA) HOSPITALIZACION(CIRUGIA HOSPITALARIA ,CUIDADOS BASICOS NEONATALES ,SALA GENERAL ,UCI ADULTOS ,UCI INTERMEDIO ADULTOS ,UCI INTERMEDIO NEONATAL ,UCI INTERMEDIO PEDIATRICA ,UCI NEONATAL ,UCI PEDIATRICA ,URGENCIAS) PROCEDIMIENTOS DX Y TTO(CARDIOLOGIA ,CIRUGIA PLASTICA ,GASTROENTEROLOGIA ,GINECOLOGIA ,OBSTETRICIA ,UROLOGIA), URGENCIAS
NIVEL II	RIOHACHA	CRUZ ROJA COLOMBANA SECCIONAL GUAJIRA	CALLE 15 # 8 - 69	7286968	guajira@cruzrojacolombiana.org	AMBULANCIAS(TERRESTRE BASICA ,TERRESTRE MEDICALIZADA) APOYO DIAGNOSTICO(LABORATORIO CLINICO NIVEL 1) CONSULTA MEDICA ESPECIALIZADA(GINECOLOGIA ,MEDICINA INTERNA) CONSULTA MEDICINA GENERAL(CONSULTA DE CONTROL O DE SEGUIMIENTO ,CONSULTA DE PRIMERA VEZ) CONSULTA PARAMEDICA(ACTIVIDADES EDUCATIVAS ,ENFERMERIA ,EQUIPO INTERDISCIPLINARIO ,FISIOTERAPIA Y REHABILITACION ,FONIATRIA Y FONOAUDIOLOGIA ,NUTRICION Y DIETETICA ,PSICOLOGIA ,TERAPIA OCUPACIONAL) MEDICINA DOMICILIARIA(ACTIVIDADES MEDICAS) ODONTOLOGIA ,TERAPIAS(FONIATRIA Y FONOAUDIOLOGIA ,OCUPACIONAL) VACUNACION
NIVEL II	RIOHACHA	RESONANCIA MAGNETICA DEL NORTE S.A.S	CR 11A # 13-82	3013712503	resonanciamagneticaelnorte@hotmail.com	APOYO DIAGNOSTICO(ECOGRAFIA ,RAYOS X ,RESONANCIA MAGNETICA ,TOMOGRAFIA)
NIVEL II	RIOHACHA	TUMIS	CARRERA 15 N° 7-24	3173782550	tumisas@hotmail.com	AMBULANCIAS(SERVICIOS ESPECIALES ,TERRESTRE BASICA ,TERRESTRE MEDICALIZADA)
NIVEL II	RIOHACHA	PREVER MAGDALENA	CALLE 23 # 14 - 17 CENTRO COMERCIAL LOS ALCAZARES OFICINA 202	4213506 - 3137743687	prevermagips@hotmail.com	MEDICINA DOMICILIARIA(ACTIVIDADES PARAMEDICAS (APOYO TERAPEUTICO))
NIVEL II	RIOHACHA	FUNDACION ADANIES BRITTO	CRA 8 N° 20-45	3118024328	asesogua@gmail.com	CONSULTA MEDICA ESPECIALIZADA(GINECOLOGIA ,MEDICINA INTERNA ,PEDIATRIA)
NIVEL II	RIOHACHA	ESE HOSP NUESSTRA SEÑORA DE LOS REMEDIOS	CALLE 12 CRA 15 ESQUINA, RIOHACHA	7273312	hospitalnsrg@hotmail.com; auditoriocuentashnsr@outlook.com;	APOYO DIAGNOSTICO(BIOPSIAS ,RAYOS X) CIRUGIA AMBULATORIA(ABDOMINAL ,GINECOLOGIA ,OBSTETRICIA ,ORAL ,MAXILO-FACIAL Y DENTAL ,ORTOPEDIA Y TRAUMATOLOGIA ,PLASTICA) CIRUGIA HOSPITALARIA(ABDOMINAL ,GINECOLOGIA ,OBSTETRICIA ,ORTOPEDIA Y TRAUMATOLOGIA) CONSULTA MEDICA ESPECIALIZADA(ANESTESIOLOGIA ,CIRUGIA ,GINECOLOGIA ,MEDICINA INTERNA ,PEDIATRIA ,UROLOGIA) HOSPITALIZACION(CIRUGIA HOSPITALARIA ,SALA GENERAL ,URGENCIAS) PROCEDIMIENTOS DX Y TTO(BANCO DE SANGRE ,CIRUGIA GENERAL ,GINECOLOGIA ,ORTOPEDIA Y TRAUMATOLOGIA ,OTROS PROCEDIMIENTOS ANATOMO PATOLOGICOS ,PSICOLOGIA Y PSIQUIATRIA) , URGENCIAS
NIVEL II	RIOHACHA	MEDICENTER RIOHACHA	CL 12 # 11- 159	7288207	medicenterespecializado@hotmail.com,;	APOYO DIAGNOSTICO(ECOGRAFIA ,LABORATORIO CLINICO NIVEL 2 ,LABORATORIO CLINICO NIVEL 3) CONSULTA MEDICA ESPECIALIZADA(CARDIOLOGIA ,DERMATOLOGIA ,GINECOLOGIA ,MEDICINA INTERNA ,OTORRINOLARINGOLOGIA) CONSULTA PARAMEDICA(OP-TOMETRIA) PROCEDIMIENTOS DX Y TTO(CARDIOLOGIA ,GINECOLOGIA ,NEUMOLOGIA ,OBSTETRICIA ,OTORRINOLARINGOLOGIA)

MAGDALENA

NIVEL DE ATENCIÓN	MUNICIPIO	IPS DE ATENCIÓN	DIRECCIÓN	TELÉFONO	CORREO ELECTRÓNICO	SERVICIOS
NIVEL II	RIOHACHA	ANASHIWAYA	CALLE 15 # 8 - 86	7282996	ipsi_anashiwaya@hotmail.com;	CIRUGIA AMBULATORIA(ABDOMINAL ,GINECOLOGIA ,OBSTETRICIA ,SENO (MAMA) ,UROLOGIA) CIRUGIA HOSPITALARIA(ABDOMINAL ,GINECOLOGIA ,OBSTETRICIA ,ORTOPEDIA Y TRAUMATOLOGIA) CONSULTA MEDICA ESPECIALIZADA(CIRUGIA) HOSPITALIZACION(CIRUGIA HOSPITALARIA ,SALA GENERAL ,URGENCIAS) PROCEDIMIENTOS DX Y TTO(GINECOLOGIA) URGENCIAS
NIVEL III	RIOHACHA	GYOMEDIAL IPS	CALLE 4 SUR CRAS 4 Y 5 INST HOSP.	7741825	*gyosanjuanadmisiones@gmail.com	HOSPITALIZACION(CUIDADOS BASICOS NEONATALES ,UCI ADULTOS ,UCI INTERMEDIO ADULTOS ,UCI INTERMEDIO NEONATAL ,UCI INTERMEDIO PEDIATRICA ,UCI NEONATAL)
NIVEL II	RIOHACHA	DAVITA S.A.S.	CALLE 16 · 27-10 BARRIO SAN ALONSO	6917280-3187082514-3182825488	calidad.davitacolombia@gmail.com	CIRUGIA AMBULATORIA(NEFROLOGIA), CONSULTA MEDICA ESPECIALIZADA(NEFROLOGIA)
NIVEL II	SALAMINA	CENTRO INTEGRAL DE SALUD DEL CARIBE S.A.S	CALLE 9 N. 5- 09	4130966 - 3176685993 -3176685953 - 3173319985	cisarehabilitacion@hotmail.com	CONSULTA PARAMEDICA(ENFERMERIA ,EQUIPO INTERDISCIPLINARIO ,FONIATRIA Y FONOAUDIOLOGIA ,NUTRICION Y DIETETICA ,PSICOLOGIA ,TRABAJO SOCIAL) TERAPIAS(FONIATRIA Y FONOAUDIOLOGIA ,OCUPACIONAL)
NIVEL II	SANTA MARTA	DR JORGE RABAL	CLLE 22 NO.14-70 SALA 1 CONSULTORIO 2	3173467738	jorgerabal@yahoo.com	CONSULTA MEDICA ESPECIALIZADA(INMUNOLOGIA O ALERGOLOGIA)
NIVEL II	SANTA MARTA	DR CARLOS ROCCA CANDANOZA	CALLE 16 # 20 – 22	4217393 - 3114385156		CONSULTA MEDICA ESPECIALIZADA(REUMATOLOGIA)
NIVEL II	SANTA MARTA	UNIDAD CARDIOLOGICA MORALES DAZA S.A.S	CALLE 23 N° 15 - 65	4312437	unidadcardiologica2016@gmail.com	CONSULTA MEDICA ESPECIALIZADA(CARDIOLOGIA) PROCEDIMIENTOS DX Y TTO(CARDIOLOGIA)
NIVEL II	SANTA MARTA	MARIA DE LOURDES CHARRIS SAADE	CALLE 22 N° 14 05 LOCAL 207, ALCÁZARES PLAZA	4210287		CONSULTA PARAMEDICA(FISIOTERAPIA Y REHABILITACION,TERAPIA OCUPACIONAL) TERAPIAS(FONIATRIA Y FONOAUDIOLOGIA)
NIVEL II	SAN JUAN DEL CESAR	ESE HOSP SAN RAFAEL DE SAN JUAN DEL CESAR	CALLE 4 SUR ENTRE CARRERA 4-5	7745353		APOYO DIAGNOSTICO(BIOPSIAS ,ECOGRAFIA ,LABORATORIO CLINICO NIVEL 1 ,LABORATORIO CLINICO NIVEL 2 ,LABORATORIO CLINICO NIVEL 3 ,RAYOS X) CIRUGIA AMBULATORIA(ABDOMINAL ,MANO ,OBSTETRICIA ,OFTALMOLOGIA ,ORTOPEDIA Y TRAUMATOLOGIA ,OTORRINOLARINGOLOGIA ,PLASTICA ,UROLOGIA) CIRUGIA HOSPITALARIA(ABDOMINAL ,GINECOLOGIA ,OBSTETRICIA ,PLASTICA ,UROLOGIA) CONSULTA MEDICA ESPECIALIZADA(ANESTESIOLOGIA ,CARDIOLOGIA ,CIRUGIA ,DERMATOLOGIA ,GASTROENTEROLOGIA ,GINECOLOGIA ,OFTALMOLOGIA ,OTORRINOLARINGOLOGIA ,PEDIATRIA ,UROLOGIA) CONSULTA MEDICINA GENERAL(CONSULTA DE CONTROL O DE SEGUIMIENTO ,CONSULTA DE PRIMERA VEZ) HOSPITALIZACION(CIRUGIA HOSPITALARIA ,SALA GENERAL ,URGENCIAS) PROCEDIMIENTOS DX Y TTO(CARDIOLOGIA ,CIRUGIA GENERAL ,CIRUGIA PLASTICA ,GASTROENTEROLOGIA ,GINECOLOGIA ,NEUMOLOGIA ,NEUROLOGIA ,OTORRINOLARINGOLOGIA , OTROS PROCEDIMIENTOS ANATOMO PATOLOGICOS ,UROLOGIA ,VASCULARES NO INVASIVOS), URGENCIAS
NIVEL II	SANTA MARTA	DROSECAR	AV LIBERTADOR NO 16B-21	4208865		MEDICAMENTOS
NIVEL II	SANTA MARTA	EUSEBIO BERNARDO VARGAS SANCHEZ	CRA. 5 #22- 12 LOCAL 10 CENTRO COMERCIAL GALAXIA	4230221		CONSULTA PARAMEDICA(OPTOMETRIA) TERAPIAS(OPTOMETRIA)
NIVEL II	SANTA MARTA	SERVICIOS MEDICOS OLIMPUS IPS LTDA	CRA 5 # 26 B - 23 BARRIO LOS ANGELES	4230482 - 4230482 - 3174274220	olimpuslab@yahoo.com; facturacion.sta@olimpuslab.com; cartera@olimpuslab.com	APOYO DIAGNOSTICO(BIOPSIAS ,LABORATORIO CLINICO NIVEL 1 ,LABORATORIO CLINICO NIVEL 2 ,LABORATORIO CLINICO NIVEL 3) PROCEDIMIENTOS DX Y TTO(GINECOLOGIA ,OBSTETRICIA ,OTROS PROCEDIMIENTOS ANATOMO PATOLOGICOS)
NIVEL III	SANTA MARTA	CLINICA LA MILAGROSA S.A,	CALLE 22 NUMERO 13A-09	4317555	lamilagrosa@dialnet.net.com; cartera@clinicalamilagrosa.com.co	CIRUGIA AMBULATORIA(ABDOMINAL ,GINECOLOGIA ,NEUROCIRUGIA ,OBSTETRICIA ,OTORRINOLARINGOLOGIA ,PLASTICA ,UROLOGIA) CIRUGIA HOSPITALARIA(ABDOMINAL ,GINECOLOGIA ,NEUROCIRUGIA ,OBSTETRICIA ,OTORRINOLARINGOLOGIA ,PLASTICA ,UROLOGIA) CONSULTA MEDICA ESPECIALIZADA(ANESTESIOLOGIA ,CIRUGIA) HOSPITALIZACION(CIRUGIA HOSPITALARIA ,SALA GENERAL ,UCI ADULTOS ,UCI INTERMEDIO ADULTOS ,URGENCIAS)PROCEDIMIENTOS DX Y TTO(NEUROLOGIA ,OTORRINOLARINGOLOGIA) URGENCIAS
NIVEL II	SANTA MARTA	FUNDACION OFTALMOLOGIA DEL CARIBE - SANTA MARTA	CRA 2 CALLE 22 # 22 - 41	4213880	focaribe@hotmail.com	CIRUGIA AMBULATORIA(OFTALMOLOGIA ,PLASTICA) CIRUGIA HOSPITALARIA(OFTALMOLOGIA ,PLASTICA) CONSULTA MEDICA ESPECIALIZADA(OFTALMOLOGIA ,OTORRINOLARINGOLOGIA ,PLASTICA OCULAR) PROCEDIMIENTOS DX Y TTO (OFTALMOLOGIA)
NIVEL II	SANTA MARTA	RADIOIMAGENES RADIOLOGOS ASOCIADOS S.A.S.	CALLE 22 # 13-84	4365159		APOYO DIAGNOSTICO(ECOGRAFIA ,RAYOS X ,RESONANCIA MAGNETICA ,TOMOGRAFIA)
NIVEL II	SANTA MARTA	QUIMIO SALUD LTDA	CALLE 10 NO 10-90, RIOHACHA/CALLE 22 NO. 14-20 STA MTA/CRA 52 NO. 74-137 B/QUILLA	7270737	quimiosalud.barranquilla@gmail.com	CONSULTA MEDICA ESPECIALIZADA(HEMATOLOGIA ,INFECTOLOGIA ,ONCO-HEMATOLOGIA PEDIATRICA ,ONCOLOGIA CLINICA ,RADIOTERAPIA)PROCEDIMIENTOS DX Y TTO(ONCOLOGIA)
NIVEL II	SANTA MARTA	ORTOTECNICA BARRAZA S EN C	CARRERA 14 # 22 - 45	4310882	ortotecnica Barraza 1@hotmail.com	INSUMO POS
NIVEL III	SANTA MARTA	CLINICA DE LA MUJER S.A.	CALLE 22 NO. 21-16	4204089	clanicamujer@hotmail.com; carteracdelamujer@hotmail.com; cartera@clnicadelamujersa.com.co; cuentasmedicas@clnicadelamujersa.com.co	CIRUGIA AMBULATORIA(GINECOLOGIA ,OBSTETRICIA) CIRUGIA HOSPITALARIA(GINECOLOGIA ,OBSTETRICIA) CONSULTA MEDICA ESPECIALIZADA(ANESTESIOLOGIA ,CIRUGIA ,GINECOLOGIA) HOSPITALIZACION(CUIDADOS BASICOS NEONATALES ,UCI INTERMEDIO ADULTOS ,UCI INTERMEDIO NEONATAL ,UCI NEONATAL)
NIVEL II	SANTA MARTA	CARDIOSTRES	CALLE 21 # 13 A - 80	4316575	cardiostress_ltda@hotmail.com	CONSULTA MEDICA ESPECIALIZADA(CARDIOLOGIA) PROCEDIMIENTOS DX Y TTO(CARDIOLOGIA)
NIVEL II	SANTA MARTA	DENSIMAG	CL 22 # 14 - 70 L2 CENTRO MEDICO PERLA DEL CARIBE	4202518		CONSULTA MEDICA ESPECIALIZADA(MEDICINA NUCLEAR)
NIVEL II	SANTA MARTA	CITOPAT DE LA COSTA	CALLE 23 N. 14 - 17 CONSULTORIO 210	4216792 - 3008439566	citopat58@hotmail.com	PROCEDIMIENTOS DX Y TTO(OTROS PROCEDIMIENTOS ANATOMO PATOLOGICOS)
NIVEL II	SANTA MARTA	CENTRO DE IMÁGENES DIAGNOSTICAS	CRA 19 CLL22 ESQUINA	0		MEDICINA NUCLEAR

MAGDALENA

NIVEL DE ATENCIÓN	MUNICIPIO	IPS DE ATENCIÓN	DIRECCIÓN	TELÉFONO	CORREO ELECTRÓNICO	SERVICIOS
NIVEL III	SANTA MARTA	COMPAÑÍA COLOMBIANA DE SALUD COLSALUD S.A	CALLE 21CRA 18 A- 103	4206739 - 4207586	colsalud@telesantamarta.net.co; carteramarcaribe@gmail.com	CIRUGIA AMBULATORIA(SENO (MAMA) ,TORAX) CIRUGIA HOSPITALARIA(ORAL, MAXILO-FACIAL Y DENTAL ,SENO (MAMA) ,TORAX) CONSULTA MEDICA ESPECIALIZADA(MASTOLOGIA) HOSPITALIZACION(CIRUGIA HOSPITALARIA ,SALA GENERAL ,UCI INTERMEDIO PEDIATRICA ,UCI NEONATAL ,UCI PEDIATRICA ,URGENCIAS) PROCEDIMIENTOS DX Y TTO(ANESTESIA ,BANCO DE SANGRE ,NEUMOLOGIA ,NEUROCIRUGIA ,NEUROLOGIA ,ONCOLOGIA ,ORAL, MAXILO-FACIAL Y DENTAL), URGENCIAS
NIVEL II	SANTA MARTA	FUNDACION SANAR KINESIS	CRA 24 # 17 - 30	4204160		CONSULTA MEDICA ESPECIALIZADA(MEDICINA DEL DOLOR) PROCEDIMIENTOS DX Y TTO (MEDICINA FISICA Y REHABILITACION ,NEUROLOGIA)
NIVEL III	SANTA MARTA	UNIDAD DE ATENCION DE PACIENTES EN ESTADO CRITICO CUIDADO CRITICO S.A.S.	CRA 19 CALLE 22 ESQUINA	4214801	sistema@clinicamarcaribe.com	HOSPITALIZACION(UCI ADULTOS)
NIVEL II	SANTA MARTA	CENTRO FISIOTERAPIA Y REHABILITACION INTEGRAL	CALLE 22 # 13 - 72 CONSULTORIO 101 - 102 CENTRO MEDICO PROFESIONALES	4317031		TERAPIAS(OCUPACIONAL)
NIVEL II	SANTA MARTA	HERES SALUD LTDA	CALLE 22 #17 A - 60	4201279 - 4200800	heres@dialnet.net.co	CONSULTA MEDICA ESPECIALIZADA(INFECTOLOGIA) PAQUETE INTEGRAL(VIH CON ANTIRRETROVIRALES ,VIH SIN ANTIRRETROVIRALES)
NIVEL II	SANTA MARTA	FUNDACION SANEMOS	CALLE 21 A N 17 - 40	4358855-3012424075	fundacionsanemos@gmail.com	CIRUGIA AMBULATORIA(ORAL, MAXILO-FACIAL Y DENTAL) CIRUGIA HOSPITALARIA(ORAL, MAXILO-FACIAL Y DENTAL) PROCEDIMIENTOS DX Y TTO(ORAL, MAXILO-FACIAL Y DENTAL)
NIVEL II	SANTA MARTA	CARDIOSALUD	CALLE 21CRA 18 A- 103	4207586	cardiosaludltda@hotmail.com	CIRUGIA HOSPITALARIA(ELECTROFISIOLOGIA) CONSULTA MEDICA ESPECIALIZADA(ELECTROFISIOLOGIA) PROCEDIMIENTOS DX Y TTO(CARDIOLOGIA ,HEMODYNAMIA)
NIVEL II	SANTA MARTA	LITOPRADO	CALLE 26 CARRERA 5TA	4234532	litoprado2005@hotmail.com	CIRUGIA AMBULATORIA(UROLOGIA) CIRUGIA HOSPITALARIA(UROLOGIA) CONSULTA MEDICA ESPECIALIZADA(UROLOGIA) PROCEDIMIENTOS DX Y TTO(UROLOGIA)
NIVEL II	SANTA MARTA	SERVICIOS INTEGRALES DE SALUD (SISM)	KM 52 TRONCAL DEL CARIBE VEREDA BURITACA	4218020		CONSULTA MEDICA ESPECIALIZADA(NEURO OFTALMOLOGIA ,NEUROLOGIA) CONSULTA MEDICINA GENERAL(CONSULTA DE CONTROL O DE SEGUIMIENTO ,CONSULTA DE PRIMERA VEZ ,PARTICIPACION EN JUNTA MEDICA) CONSULTA PARAMEDICA(ACTIVIDADES EDUCATIVAS)
NIVEL II	SANTA MARTA	INSTITUTO NEUROPSIQUIATRICO NUESTRA SEÑORA DEL CARMEN INSECAR	AVENIDA DEL LIVERTADOR # 15-61	4215937	insecar161@hotmail.com; insecarcartera@hotmail.com	CONSULTA MEDICA ESPECIALIZADA(PSIQUIATRIA) HOSPITALIZACION(UNIDAD DE SALUD MENTAL) PROCEDIMIENTOS DX Y TTO(PSICOLOGIA Y PSIQUIATRIA)
NIVEL II	SANTA MARTA	SURGIFAST S.A.	CARRERA 3 A NUMERO 24-04	4212682-4210131		CIRUGIA AMBULATORIA(ARTICULAR ENDOSCOPICA ,ORTOPEDIA Y TRAUMATOLOGIA) CIRUGIA HOSPITALARIA(ORTOPEDIA Y TRAUMATOLOGIA)
NIVEL II	SANTA MARTA	GASTROMAG LTDA	CALLE 26 CRA 5TA ESQUINA	4310915	gastromag@hotmail.com	CONSULTA MEDICA ESPECIALIZADA(GASTROENTEROLOGIA) PROCEDIMIENTOS DX Y TTO(GASTROENTEROLOGIA)
NIVEL II	SANTA MARTA	IPS DE LA COSTA S.A.	CARRERA 47 # 84 - 43	3738046		PAQUETE INTEGRAL(VIH CON ANTIRRETROVIRALES ,VIH SIN ANTIRRETROVIRALES)
NIVEL II	SANTA MARTA	FRESENIUS MEDICAL CARE COLOMBIA S.A.	65 B N° 30-95 PISO 5 TORRE MEDICA	2352932 - 2354690 - 2354972	admin.hsvp@fmc-ag.com	CONSULTA MEDICA ESPECIALIZADA(NEFROLOGIA)
NIVEL II	SANTA MARTA	FUNDACION RENAL DE COLOMBIA	AVENIDA EL LIBERTADOR #15-24	4319004		CONSULTA MEDICA ESPECIALIZADA(NEFROLOGIA)
NIVEL II	SANTA MARTA	MEDICINA INTEGRAL IPS	CRA. 52 #9E-22, BARRANQUILLA	3686766	medicinaintegral1@hotmail.com; barranquilla-medicinaintegralips@hotmail.com	PAQUETE INTEGRAL(VIH CON ANTIRRETROVIRALES ,VIH SIN ANTIRRETROVIRALES)
NIVEL II	SANTA MARTA	ASOCIACION PRO-BIENESTAR DE LA FAMILIA COLOMBIANA PROFAMILIA	CALLE 14 # 10-21 BARRIO LOPERENA	5-742048		CIRUGIA AMBULATORIA(OBSTETRICIA) CIRUGIA HOSPITALARIA(OBSTETRICIA)CONSULTA MEDICA ESPECIALIZADA(GINECOLOGIA)PROCEDIMIENTOS DX Y TTO(GINECOLOGIA ,OBSTETRICIA)
NIVEL II	SANTA MARTA	ORGANIZACIÓN CLINICA GENERAL DEL NORTE S.A. IMAGENES DEL NORTE	CALLE 70 N° 48-35	3564455 4204037 4204052 4303853 EXT 103	cgeneral@metrot.com	APOYO DIAGNOSTICO(ECOGRAFIA ,RAYOS X , RESONANCIA MAGNETICA ,TOMOGRAFIA)
NIVEL III	SANTA MARTA	FUNDACION CARDIOVASCULAR DE COLOMBIA	CLLE 155A N0 23-58 SECTOR EL BOSQUE	6396767	gerenciaicsm@fcv.org; mariagaitan@fcv.org; carteraiasm@fcv.org	CIRUGIA AMBULATORIA(ABDOMINAL ,UROLOGIA ,VASCULAR) CIRUGIA HOSPITALARIA(ABDOMINAL ,CARDIOVASCULAR, CUELLO ,ELECTROFISIOLOGIA ,NEUROCIRUGIA ,UROLOGIA ,VASCULAR ,VASCULAR PERIFERICA) CONSULTA MEDICA ESPECIALIZADA (ANESTESIOLOGIA ,CIRUGIA) HOSPITALIZACION (CIRUGIA HOSPITALARIA ,UCI ADULTOS ,UCI INTERMEDIO ADULTOS ,UCI INTERMEDIO PEDIATRICA ,UCI PEDIATRICA ,URGENCIAS) PROCEDIMIENTOS DX Y TTO(CIRUGIA PLASTICA ,HEMODYNAMIA ,OTORRINOLARINGOLOGIA ,VASCULAR INVASIVO ,VASCULARES NO INVASIVOS)URGENCIAS
NIVEL III	SANTA MARTA	SOCIEDAD MEDICA DE SANTA MARTA LTDA. - CLINICA EL PRADO	CALLE 26 CARRERA 5 ESQUINA, SANTA MARTA	4230108 - 4230321	gerencia@clinicaelprado.com; auditoriamedica@clinicaelprado.com; leticia.patnostro@yahoo.com	CIRUGIA AMBULATORIA(ABDOMINAL ,GINECOLOGIA ,NEUROCIRUGIA ,OBSTETRICIA ,PLASTICA) CIRUGIA HOSPITALARIA(ABDOMINAL ,GINECOLOGIA ,NEUROCIRUGIA ,OBSTETRICIA ,PLASTICA ,UROLOGIA)CONSULTA MEDICA ESPECIALIZADA(ANESTESIOLOGIA ,CIRUGIA) HOSPITALIZACION(CIRUGIA HOSPITALARIA ,CUIDADOS BASICOS NEONATALES ,SALA GENERAL ,UCI ADULTOS ,UCI INTERMEDIO ADULTOS ,UCI INTERMEDIO NEONATAL ,UCI NEONATAL ,UCI PEDIATRICA ,URGENCIAS)PROCEDIMIENTOS DX Y TTO(CIRUGIA PLASTICA ,NEUROCIRUGIA ,UROLOGIA) URGENCIAS
NIVEL III	SANTA MARTA	HOSPITAL UNIVERSITARIO FERNANDO TROCONIS	CRA 14 CALLE 23 ESQUINA.	4365171	eseuniversitariofroconis@hotmail.com; audifactsalud@hotmail.com; mireyaeslail@gmail.com; mireyaeslail@hotmail.com	CIRUGIA AMBULATORIA(ABDOMINAL ,GLANDULAS TIROIDES Y PARATIROIDES ,MANO ,PROCTOLOGIA ,SENO (MAMA)) CIRUGIA HOSPITALARIA(ABDOMINAL ,CUELLO ,GLANDULAS TIROIDES Y PARATIROIDES ,MANO ,NEUROCIRUGIA ,PROCTOLOGIA ,SENO (MAMA) ,TORAX) CONSULTA MEDICA ESPECIALIZADA(ANESTESIOLOGIA ,CIRUGIA ,COLOPROCTOLOGIA ,ENDOCRINOLOGIA ,HEMATOLOGIA ,INFECTOLOGIA ,INTERCONSULTA ,JUNTA MEDICA ,NEUMOLOGIA ,NEUROLOGIA ,PSIQUIATRIA ,UROLOGIA ,UROLOGIA ONCOLOGICA) HOSPITALIZACION(SALA GENERAL ,UCI ADULTOS ,UCI NEONATAL ,UNIDAD DE SALUD MENTAL) PROCEDIMIENTOS DX Y TTO(ANESTESIA ,CIRUGIA DE MANO ,CIRUGIA GENERAL ,OTROS PROCEDIMIENTOS ,UROLOGIA)

MAGDALENA

NIVEL DE ATENCIÓN	MUNICIPIO	IPS DE ATENCIÓN	DIRECCIÓN	TELÉFONO	CORREO ELECTRÓNICO	SERVICIOS
NIVEL II	SANTA MARTA	UNIDAD GASTROQUIRURGICA LTDA	CALLE 29 NO 13- 29	4311460-4230855	unidadgastroquirurgicaltda@hotmail.com	CONSULTA MEDICA ESPECIALIZADA(GASTROENTEROLOGIA) PROCEDIMIENTOS DX Y TTO(GASTROENTEROLOGIA)
NIVEL II	SANTA MARTA	SERVICIOS MEDICOS DOMICILIARIOS IPS LTDA SERVIMED IPS LTDA	CALLE 22 # 14 - 05 LOCAL 3	4313874	informacion@servimedsips.com; servimed.eu@etb.net.co	CONSULTA PARAMEDICA(ENFERMERIA ,EQUIPO INTERDISCIPLINARIO ,FONIATRIA Y FONOAUDIOLOGIA ,NUTRICION Y DIETETICA ,PSICOLOGIA ,QUIMICO FARMACEUTICO ,TRABAJO SOCIAL) MEDICINA DOMICILIARIA(ACTIVIDADES MEDICAS ,ACTIVIDADES PARAMEDICAS (APOYO TERAPEUTICO) ,ACTIVIDADES POR ENFERMERIA) PROCEDIMIENTOS DX Y TTO(GINECOLOGIA)
NIVEL II	SANTA MARTA	SERVICIOS INTEGRALES DE SALUD DEL MAGDALENA SAS	CARRERA 12 # 26B - 97 BAVARIA	4230330-4234090	serviciosintegrales_saludmagdale@yahoo.com	CONSULTA MEDICA ESPECIALIZADA(DERMATOLOGIA) PROCEDIMIENTOS DX Y TTO(DERMATOLOGIA ,GINECOLOGIA)
NIVEL II	SANTA MARTA	FUNDACION REHABILITACION INTEGRAL	KRA 3 # 18 - 27 RODADERO	4226815	frehabilitacionintegral@colombia.com	CONSULTA PARAMEDICA(EQUIPO INTERDISCIPLINARIO)
NIVEL II	SANTA MARTA	OFTAMAR	CALLE 22 NO 2 - 21	4213611		CIRUGIA AMBULATORIA(OFTALMOLOGIA) CONSULTA MEDICA ESPECIALIZADA(OFTALMOLOGIA) PROCEDIMIENTOS DX Y TTO(OFTALMOLOGIA)
NIVEL II	SANTA MARTA	UNIDAD HEMATO ONCOLOGICA Y DE RADIOTERAPIA DEL CARIBE S.A.S	KRA 15 # 24 - 37	4209564	jorgeparrajimenez@hotmail.com	PROCEDIMIENTOS DX Y TTO(ONCOLOGIA)
NIVEL II	SANTA MARTA	I&P EFISALUD LTDA	AV DEL RIO CALLE 29 #05-19	4358138	mangini36@hotmail.com	APOYO DIAGNOSTICO(LABORATORIO CLINICO NIVEL 1 ,LABORATORIO CLINICO NIVEL 2 ,LABORATORIO CLINICO NIVEL 3)
NIVEL II	SANTA MARTA	DISTRIMED -SANAR	CALLE 20 # 15-06	4205000	serviciosintegrales_saludmagdale@yahoo.com	MEDICAMENTOS
NIVEL II	SANTA MARTA	SUBSANAR SALUD IPS LTDA	CALLE 18 # 7 - 31	3008059432	luisduardog@hotmail.com	CONSULTA PARAMEDICA(ENFERMERIA ,EQUIPO INTERDISCIPLINARIO ,FONIATRIA Y FONOAUDIOLOGIA ,NUTRICION Y DIETETICA ,PSICOLOGIA ,TERAPIA OCUPACIONAL ,TRABAJO SOCIAL) MEDICINA DOMICILIARIA(ACTIVIDADES MEDICAS ,ACTIVIDADES PARAMEDICAS (APOYO TERAPEUTICO) ,ACTIVIDADES POR ENFERMERIA)
NIVEL III	SANTA MARTA	PERFECT BODY MEDICAL CENTER LTDA	CARRERA 20 NO 15 - 110 BARRIO EL JARDIN	4201999	ederc85@hotmail.com; contabilidad@perfectbody.com.co; gerencia@perfectbody.com.co; facturacion@perfectbody.com.co	CIRUGIA HOSPITALARIA(ORTOPEDIA Y TRAUMATOLOGIA) HOSPITALIZACION(UCI INTERMEDIO ADULTOS)
NIVEL II	SANTA MARTA	ODONTO K	AV. DEL LIBERTADOR # 14 - 123 LOCAL 5	4363670	odontokeu@yahoo.com	CIRUGIA AMBULATORIA(ORAL, MAXILO-FACIAL Y DENTAL) CIRUGIA HOSPITALARIA(ORAL, MAXILO-FACIAL Y DENTAL) ODONTOLOGIA, PROCEDIMIENTOS DX Y TTO(ODONTOLOGIA ,ORAL, MAXILO-FACIAL Y DENTAL)
NIVEL II	SANTA MARTA	CLINICA BAHIA	KARRERA 19 # 28 C -09	4231160	clinicabahia@gmail.com	CIRUGIA AMBULATORIA(NEUROCIRUGIA ,ORTOPEDIA Y TRAUMATOLOGIA) CIRUGIA HOSPITALARIA(NEUROCIRUGIA ,ORTOPEDIA Y TRAUMATOLOGIA) PROCEDIMIENTOS DX Y TTO(ORTOPEDIA Y TRAUMATOLOGIA)
NIVEL III	SANTA MARTA	UNIDAD MATERNO INFANTIL SANTA ANA S.A.S.	CALLE 22 # 15-65	4212200-4210786	drlumaso@hotmail.com; coormedica.unisantana@gmail.com	CIRUGIA AMBULATORIA(GINECOLOGIA ,OBSTETRICIA)CIRUGIA HOSPITALARIA(GINECOLOGIA ,OBSTETRICIA) HOSPITALIZACION(CUIDADOS BASICOS NEONATALES ,UCI INTERMEDIO NEONATAL ,UCI NEONATAL)
NIVEL II	SANTA MARTA	IMAGENOLOGIA DEL MAGDALENA CENTRO RADIOLOGICO S.A.S.	AV DEL LIBERTADOR # 27-07 AL LADO DE RCN	431150 - 4314008		APOYO DIAGNOSTICO(ECOGRAFIA ,RAYOS X ,TOMOGRAFIA)
NIVEL II	SANTA MARTA	CENTRO DE OFTALMOLOGIA INTEGRAL - COFIN S.A.S.	AVENIDA DEL LIBERTADOR NUMERO 26-86	4212506	cofinsantamarta@gmail.com	CIRUGIA AMBULATORIA(OFTALMOLOGIA) CONSULTA MEDICA ESPECIALIZADA(OFTALMOLOGIA) PROCEDIMIENTOS DX Y TTO(OFTALMOLOGIA)
NIVEL II	SANTA MARTA	OFTALMODIAGNOSTICO	CALLE 16 # 20 - 70	420 51 14	mene1529@hotmail.com	CIRUGIA AMBULATORIA(OFTALMOLOGIA) CONSULTA MEDICA ESPECIALIZADA(OFTALMOLOGIA) PROCEDIMIENTOS DX Y TTO(OFTALMOLOGIA)
NIVEL II	SANTA MARTA	CLINICA DE ENFERMEDADE DE VIAS DIGESTIVAS	CARRERA 4 NO. 26A-71 SEGUNDO PISO (FUNDACION CARDIOVASCULAR)	4352374 3157853127 3126168474	clinicadenfermedadesdigestivas@gmail.com	CONSULTA MEDICA ESPECIALIZADA(HEPATOLOGIA)
NIVEL II	SANTA MARTA	SUPLYMEDICAL	CRA 21 NUMERO 21-153 LOCAL 101 PLAZA JARDIN	3005612290		MEDICAMENTOS
NIVEL II	SANTA MARTA	FUNDACION PASO A PASO	TV 9 3 - 68 CORR LA GRAN VIA	300-3249233	fundapa@hotmail.com	TERAPIAS(FONIATRIA Y FONOAUDIOLOGIA ,OCUPACIONAL)
NIVEL II	SANTA MARTA	FUNDACIÓN SOCIAL PARA LA PROMOCIÓN DE VIDA (NACIONAL)	CR 9 #19 36 BARRIO OLAYA HERRERA	6431717	fundovidaips@gmail.com	PAQUETE INTEGRAL(HEMOFILIA)
NIVEL II	SANTA MARTA	M V C INVERSIONES S.A.S	KRA 12 # 26B-75 EDIFICIO PLUS CENTER OFIC 103	3183546284	casalud.i.p.s@hotmail.com	CONSULTA PARAMEDICA(ENFERMERIA ,EQUIPO INTERDISCIPLINARIO ,FISIOTERAPIA Y REHABILITACION ,FONIATRIA Y FONOAUDIOLOGIA ,NUTRICION Y DIETETICA ,PSICOLOGIA ,TERAPIA OCUPACIONAL ,TRABAJO SOCIAL) MEDICINA DOMICILIARIA(ACTIVIDADES MEDICAS ,ACTIVIDADES PARAMEDICAS (APOYO TERAPEUTICO) ,ACTIVIDADES POR ENFERMERIA)
NIVEL II	SANTA MARTA	CODIGO AZUL S.A.S.	MZ CH CASA 7 URB ALEJANDRIA	4355557-3002073386	ipscodigoazul@gmail.com	AMBULANCIAS(SERVICIOS ESPECIALES ,TERRESTRE BASICA ,TERRESTRE MEDICALIZADA)
NIVEL II	SANTA MARTA	PREVER MAGDALENA	CALLE 23 # 14 - 17 CENTRO COMERCIAL LOS ALCAZARES OFICINA 202	4213506 - 3137743687	prevermagips@hotmail.com	MEDICINA DOMICILIARIA(ACTIVIDADES PARAMEDICAS (APOYO TERAPEUTICO))
NIVEL II	SANTA MARTA	VIVIRSALUD IPS	CALLE 17 # 24 - 45	4216858	vivirsaludips@hotmail.com	CONSULTA MEDICA ESPECIALIZADA(NEFROLOGIA PEDIATRICA ,NEUMOLOGIA PEDIATRICA ,NEUROLOGIA PEDIATRICA ,PSIQUIATRIA PEDIATRICA)
NIVEL II	SANTA MARTA	CLINICA MEDICAL DEL CARIBE	KM 52 VEREDA BURITACA	3126159688, 4211345	roicer01197801@hotmail.com; ipsmedicalburitaca@hotmail.com	AMBULANCIAS(TERRESTRE BASICA)

MAGDALENA

NIVEL DE ATENCIÓN	MUNICIPIO	IPS DE ATENCIÓN	DIRECCIÓN	TELÉFONO	CORREO ELECTRÓNICO	SERVICIOS
NIVEL II	SANTA MARTA	RUC MAGDALENA SAS	KARRERA 19 # 28C -25 INTERIOR 2	3004396529	ruc@clinicabahia.com.co	AMBULANCIAS(SERVICIOS ESPECIALES ,TERRESTRE BASICA ,TERRESTRE MEDICALIZADA)
NIVEL II	SANTA MARTA	DRA PATRICIA MARTINEZ DE MERIÑO	CALLE 23 # 14-17	4210994		PROCEDIMIENTOS DX Y TTO(OTORRINOLARINGOLOGIA)
NIVEL II	SANTA MARTA	CENTRO CARDIOVASCULAR DEL MAGDALENA	CALLE 25 # 4-140	4231662 - 4231876 ext 103 101 108	contabilidad@cencardelmagdalena.com	CONSULTA MEDICA ESPECIALIZADA(CARDIOLOGIA) PROCEDIMIENTOS DX Y TTO(CARDIOLOGIA ,ELECTROFISIOLOGIA ,HEMODINAMIA)
NIVEL III	SANTA MARTA	UNIDAD DE ATENCION DE PACIENTES EN ESTADO CRITICO CUIDADO CRITICO S.A.S.	CRA 19 CALLE 22 ESQUINA	4214801	sistema@clinicamarcaribe.com	HOSPITALIZACION(UCI ADULTOS)
NIVEL II	SANTA MARTA	ESE ALEJANDRO PROSPERO REVEREND	CARRERA 11 # 17 - 105	4233785	esealprorev@yahoo.com	HOSPITALIZACION(CIRUGIA HOSPITALARIA ,SALA GENERAL ,URGENCIAS) VACUNACION
NIVEL II	SANTA MARTA	PERFECT BODY MEDICAL CENTER LTDA	CARRERA 20 NO 15 - 110 BARRIO EL JARDIN	4201999	ederc85@hotmail.com; contabilidad@perfectbody.com.co; gerencia@perfectbody.com.co; facturacion@perfectbody.com.co	CIRUGIA AMBULATORIA(PLASTICA) CIRUGIA HOSPITALARIA(PLASTICA)
NIVEL II	SANTA MARTA	UNIDAD OTOACUSTICA DEL MAGDALENA	CALLE 22 # 14 94 2DO PISO	4319111		CIRUGIA AMBULATORIA (OTORRINOLARINGOLOGIA) CIRUGIA HOSPITALARIA (OTORRINOLARINGOLOGIA) CONSULTA MEDICA ESPECIALIZADA(OTOLOGIA ,OTORRINOLARINGOLOGIA)
NIVEL II	SANTA MARTA	DAVITA S.A.S.	CALLE 16 · 27-10 BARRIO SAN ALONSO	6917280-3187082514-3182825488	calidad.davitacolombia@gmail.com	CONSULTA MEDICA ESPECIALIZADA(NEFROLOGIA)
NIVEL II	SANTA MARTA	VIVIRSALUD IPS	CALLE 17 # 24 - 45	4216858	vivirsaludips@hotmail.com	CONSULTA MEDICA ESPECIALIZADA(NEFROLOGIA PEDIATRICA ,NEUMOLOGIA PEDIATRICA ,NEUROLOGIA PEDIATRICA ,PSIQUIATRIA PEDIATRICA)
NIVEL II	SOLEDAD	SERVICIOS MEDICOS OLIMPUS IPS LTDA	CRA 5 # 26 B - 23 BARRIO LOS ANGELES	4230482 - 4230482 - 3174274220	olimpuslab@yahoo.com; facturacion.sta@olimpuslab.com; cartera@olimpuslab.com	APOYO DIAGNOSTICO(BIOPSIAS ,ECOGRAFIA ,LABORATORIO CLINICO NIVEL 1 ,LABORATORIO CLINICO NIVEL 2 ,LABORATORIO CLINICO NIVEL 3 ,RAYOS X) CONSULTA MEDICA ESPECIALIZADA(CIRUGIA ,GINECOLOGIA ,INTERCONSULTA ,MEDICINA INTERNA ,ORTOPEDIA ,PEDIATRIA ,RADIOLOGIA) PROCEDIMIENTOS DX Y TTO(OBSTETRICIA)
NIVEL II	SOLEDAD	CLINICA PORVENIR LIMITADA	CALLE 18 NO 34 - 18	3435663	gerencia@clinicaporvenir.com; calidad@clinicaporvenir.com; cartera.clinicaporvenir@gmail.com	AMBULANCIAS(TERRESTRE MEDICALIZADA) CIRUGIA AMBULATORIA(ABDOMINAL ,GINECOLOGIA ,OBSTETRICIA) CIRUGIA HOSPITALARIA(ABDOMINAL ,GINECOLOGIA ,OBSTETRICIA) CONSULTA MEDICA ESPECIALIZADA(ANESTESIOLOGIA) HOSPITALIZACION(CIRUGIA HOSPITALARIA ,SALA GENERAL ,URGENCIAS) PROCEDIMIENTOS DX Y TTO(ANESTESIA ,GINECOLOGIA ,OTORRINOLARINGOLOGIA ,UROLOGIA)
NIVEL III	SOLEDAD	HOSPITAL UNIVERSITARIO FERNANDO TROCONIS	CRA 14 CALLE 23 ESQUINA.	4365171	eseuniversitariotroconis@hotmail.com; audifactsalud@hotmail.com; mireyaeslait@gmail.com; mireyaeslait@hotmail.com	CIRUGIA AMBULATORIA(ABDOMINAL ,GLANDULAS TIROIDES Y PARATIROIDES ,MANO ,PROCTOLOGIA ,SENO (MAMA)) CIRUGIA HOSPITALARIA(ABDOMINAL ,CUELLO ,GLANDULAS TIROIDES Y PARATIROIDES ,MANO ,NEUROCIRUGIA ,PROCTOLOGIA ,SENO (MAMA) ,TORAX) CONSULTA MEDICA ESPECIALIZADA(ANESTESIOLOGIA ,CIRUGIA ,COLOPROCTOLOGIA ,ENDOCRINOLOGIA ,HEMATOLOGIA ,INFECTOLOGIA ,INTERCONSULTA ,JUNTA MEDICA ,NEUMOLOGIA ,NEUROLOGIA ,PSIQUIATRIA ,UROLOGIA ,UROLOGIA ONCOLOGICA) HOSPITALIZACION(SALA GENERAL ,UCI ADULTOS ,UCI NEONATAL ,UNIDAD DE SALUD MENTAL) PROCEDIMIENTOS DX Y TTO(ANESTESIA ,CIRUGIA DE MANO ,CIRUGIA GENERAL ,OTROS PROCEDIMIENTOS ,UROLOGIA)
NIVEL II	TENERIFE	ESE HOSPITAL LOCAL	CRA 8 CALLE 9-54	4860514	esehospitaltenerife@hotmail.com	VACUNACION
NIVEL II	VALLEDUPAR	QUIMIOSALUD SEDE VALLEDUPAR	CALLE 10 NO 10-90, RIOHACHA/CALLE 22 NO. 14-20 STA MTA/CRA 52 NO. 74-137 B/QUILLA	7270737	quimiosalud.barranquilla@gmail.com	PAQUETE INTEGRAL(VIH CON ANTIRRETROVIRALES)
NIVEL II	VALLEDUPAR	SOCIEDAD DE ONCOLOGIA Y HEMATOLOGIA DEL CESAR	CRA 15 A N 14-91	5602310	sohecr@telecom.com.co; sohecr@telecom.com.co; hermando.saenz@hotmail.com; auditoria@sohec.com	CONSULTA MEDICA ESPECIALIZADA(ONCOLOGIA CLINICA)
NIVEL II	VALLEDUPAR	CLINICA BUENOS AIRES	CRA 15 N° 14-36	5806494	autorizacioclinicabuenaesaires@gmail.com	CIRUGIA AMBULATORIA(GINECOLOGIA)
NIVEL II	VALLEDUPAR	FRESENIUS MEDICAL CARE COLOMBIA S.A.	65 B N° 30-95 PISO 5 TORRE MEDICA	2352932 - 2354690 - 2354972	admin.hsvp@fmc-ag.com	CONSULTA MEDICA ESPECIALIZADA(NEFROLOGIA,NEFROLOGIA PEDIATRICA)
NIVEL II	VALLEDUPAR	HOSPITAL ROSARIO PUMAREJO DE LOPEZ	CALLE 16 SALIDA A LA POPA	5712336	autorizaciones@hrplopez.gov.co	CIRUGIA HOSPITALARIA(ORTOPEDIA Y TRAUMATOLOGIA), CONSULTA MEDICA ESPECIALIZADA (NEUROLOGIA)
NIVEL II	VILLANUEVA	ESE HOSPITAL DE VILLANUEVA	CALLE 14 # 13 - 27	7772045	hostomas@hotmail.com	CONSULTA PARAMEDICA(ENFERMERIA ,EQUIPO INTERDISCIPLINARIO ,NUTRICION Y DIETETICA ,OPTOMETRIA ,PSICOLOGIA) MEDICINA DOMICILIARIA(ACTIVIDADES MEDICAS ,ACTIVIDADES POR ENFERMERIA) ODONTOLOGIA
NIVEL II	ZONA BANANERA	ESE HOSPITAL LOCAL	CRA 11 # 4 - 40	3157605670		VACUNACION

NORTE DE SANTANDER

ENTREGA DE MEDICAMENTOS NORTE DE SANTANDER			
MUNICIPIO	PUNTO DE ENTREGA	DIRECCIÓN	TELÉFONO
ABREGO	KARISALUD IPS LTDA.	CRR 6 #6A-35 BARRIO POPULAR	5642632
CUCUTA	LADMEDIS SERVICIO FARMACEUTICO IPS	AV4 AE #5-37 BARRIO POPULAR	5955377
EL ZULIA	DROGUERÍA Y PERFUMERÍA FARMAZUL	AVENIDA 1 #4-70 CENTRO	3102039590
HACARI	DROGUERIA 2001	CALLE DEL COMERCIO FRENTE AL PARQUE	3135574560
LA PLAYA	COMITÉ DE PARTICIPACIÓN COMUNITARIA		
LOS PATIOS	LADMEDIS SERVICIO FARMACEUTICO IPS	AV4 AE #5-37 BARRIO POPULAR	5955377
OCAÑA	KARISALUD IPS LTDA.	CRR 6 #6A-35 BARRIO POPULAR	5642632
VILLA DEL ROSARIO	LADMEDIS SERVICIO FARMACEUTICO IPS	AV4 AE #5-37 BARRIO POPULAR	5955377

ATENCIÓN DE PRIMER NIVEL DE COMPLEJIDAD NORTE DE SANTANDER Consulta de medicina general, odontología, programas de P y P, laboratorio clínico, rayos X			
MUNICIPIO	IPS DE ATENCIÓN	DIRECCIÓN	TELÉFONO
ABREGO	EMPRESA SOCIAL DEL ESTADO HOSPITAL REGIONAL NOROCCIDENTAL	CLL20 CRR 3A BARRIO SANTA BARBARA	5642153
ABREGO	KARISALUD IPS LTDA.	CRR 6 #6A-35 BARRIO POPULAR	5642632
CUCUTA	EMPRESA SOCIAL DEL ESTADO IMSALUD	C.C. BOLÍVAR LOCAL C-14	5843434
CUCUTA	UNIDAD DE DIAGNOSTICO ESPECIALIZADO DEL NORTE S.A.S.	CALLE 16A #2E-25 BARRIO CAOBOS	3165342745
CUCUTA	IPS MEDCARE DE COLOMBIA S.A.S.	AV 2E NO. 5-23 LA CEIBA	3203025410
EL ZULIA	ESE HOSPITAL JUAN LUIS LONDOÑO	CLL 6 ENTRADA PRINCIPAL	5789739
HACARI	ESE HOSPITAL EMIRO QUINTERO CAÑIZAREZ	CALE 7 N. 29-144 BARRIO LA PRIMAVERA	5611941
HACARI	KARISALUD IPS LTDA.	CRR 6 #6A-35 BARRIO POPULAR	5642632
LA PLAYA	EMPRESA SOCIAL DEL ESTADO DE PRIMER NIVEL DE ATENCION HOSPITAL ISABEL CELIS YAÑEZ	CLL 2 #6-13 LA PLAYA	5632108
LOS PATIOS	ESE HOSPITAL LOCAL MUNICIPIO LOS PATIOS	AV 10 #9-59 URBANIZACION DANIEL JORDAN	5800914
OCAÑA	ESE HOSPITAL EMIRO QUINTERO CAÑIZAREZ	CALE 7 N. 29-144 BARRIO LA PRIMAVERA	5611941
OCAÑA	KARISALUD IPS LTDA.	CRR 6 #6A-35 BARRIO POPULAR	5642632
VILLA DEL ROSARIO	ESE HOSPITAL LOCAL JORGE CRISTO SAHIUM VILLA DEL ROSARIO	CALLE 5 N° 7-49 CENTRO VILLA DEL ROSARIO	0975-5700836 0975-5701827
VILLA DEL ROSARIO	INTEGRADOS EN SALUD IPS LTDA	Calle 5 No. 10-19 SAN MARTIN	5706274
LA ESPERANZA	EMPRESA SOCIAL DEL ESTADO HOSPITAL REGIONAL DE OCCIDENTE	Barrio Kennedy	095 5687006
CUCUTA	SERVIMOS AMBULANCIAS DE COLOMBIA IPS S.A.S.	CALLE 16N NRO 5 - 158	5812233
OCAÑA	SANAMEDIC SOCIEDAD POR ACCIONES SIMPLIFICADA - S.A.S	CARRERA 13 # 12-68 BARRIO TACALOA	3176688218 -5622020

RED DE PRESTACIÓN DE SERVICIOS DE MEDIANA Y ALTA COMPLEJIDAD NORTE DE SANTANDER						
NIVEL DE ATENCIÓN	MUNICIPIO	IPS DE ATENCIÓN	DIRECCIÓN	TELÉFONO	CORREO ELECTRÓNICO	SERVICIOS
NIVEL II	ABREGO	ESE HOSPITAL REGIONAL NOROCCIDENTAL	CLL20 CRR 3A BARRIO SANTA BARBARA	5642153	ese_noroccidental@hotmail.com	CIRUGIA AMBULATORIA(OBSTETRICIA)
NIVEL II	ABREGO	SALUDVITAL ABREGO IPS SOCIEDAD POR ACCIONES SIMPLIFICADA - SAS	CARRERA 6 # 9-51 BARRIO BOLIVAR	3182885772 3208745408	saludvitalabregoips@gmail.com	CONSULTA PARAMEDICA(NUTRICION Y DIETETICA)*OPTOMETRIA*PSICOLOGIA*TERAPIA OCUPACIONAL*TRABAJO SOCIAL, MEDICINA DOMICILIARIA(ACTIVIDADES MEDICAS*ACTIVIDADES PARAMEDICAS (APOYO TERAPEUTICO)*ACTIVIDADES POR ENFERMERIA)PROCEDIMIENTOS DX Y TTO(MEDICINA FISICA Y REHABILITACION) TERAPIAS(FONIATRIA Y FONOAUDILOGIA)*OCUPACIONAL*OPTOMETRIA)
NIVEL II	BUCARAMANGA	INGEMEDICAS SANTANDER LTDA	CRA 36 54-21 CABECERA DEL LLANO	6478822		MEDICAMENTOS
NIVEL II	BUCARAMANGA	IPS BEST HOME CARE SAS	CALLE 47 N° 29-33 OFICINA 606, EDIFICIO HERALD CENTER	6432200 - 316 642 7471 - 315 252 7926	ipsbesthomecare@gmail.com	MEDICINA DOMICILIARIA(ACTIVIDADES MEDICAS*ACTIVIDADES PARAMEDICAS (APOYO TERAPEUTICO)* ACTIVIDADES POR ENFERMERIA) PROCEDIMIENTOS DX Y TTO(OTROS PROCEDIMIENTOS)
NIVEL II	CUCUTA	YANETH OLIVA RAMIREZ MONTOYA	CALLE 15 #0 -31 OPTIVISION	5711087	yaoliram@hotmail.com	CONSULTA PARAMEDICA(OPTOMETRIA),INSUMOS(INSUMO POS), TERAPIAS(OPTOMETRIA)
NIVEL II	CUCUTA	HARVEY MANOSALVA RANGEL	CLLA 13N 1E-44 CONS 311B BARRIO CAOBOS	318-5571738	hmanosalvar@gmail.com	PROCEDIMIENTOS DX Y TTO(RADIOLOGIA INTERVENCIONISTA)
NIVEL II	CUCUTA	LIZARDO DIAZ AMAYA	AV 10 # 54 - 138 LOCAL 4 TERRAZA LA	5803235	ladmedis@hotmail.com	MEDICAMENTOS
NIVEL II	CUCUTA	HOGAR DE PASO NUESTRA SEÑORA DE GUADALUPE	AV 4 #6-57 BARRIO SAN LUIS	3143331703		VIATICOS(HOSPEDAJE Y TRANSPORTE)
NIVEL II	CUCUTA	MARCEL LEONARDO QUINTERO CONTRERAS	CALLE 8 # 5E - 68	5921372 - 3005522066		CIRUGIA AMBULATORIA(TORAX)
NIVEL III	CUCUTA	CLINICA SAN JOSE DE CUCUTA SA	CALLE 13 N° 1E -74 CAOBOS	5821111		APOYO DIAGNOSTICO(MEDICINA NUCLEAR) CIRUGIA AMBULATORIA (ARTICULAR ENDOSCOPICA*ORTOPEDIA Y TRAUMATOLOGIA)*VASCULAR) CONSULTA MEDICA ESPECIALIZADA(CARDIOLOGIA * ELECTROFISIOLOGIA) HOSPITALIZACION(CUIDADOS BASICOS NEONATALES*UCI ADULTOS*UCI INTERMEDIO ADULTOS*UCI INTERMEDIO NEONATAL*UCI NEONATAL) PROCEDIMIENTOS DX Y TTO(ELECTROFISIOLOGIA)
NIVEL II	CUCUTA	INSTITUTO DE DIAGNOSTICO MEDICO S.A. IDIME S.A.	CLL 12 #1E-24 LOS CAOBOS	5721034	yuli.fuentes@idime.com.co-adolfo.leal@idime.com.co	APOYO DIAGNOSTICO(BIOPSIAS*ECOGRAFIA)*LABORATORIO CLINICO NIVEL 2*(LABORATORIO CLINICO NIVEL 3)*RAYOS X*RESONANCIA MAGNETICA*(TOMOGRAFIA)CONSULTA MEDICA ESPECIALIZADA(RADIOLOGIA) PROCEDIMIENTOS DX Y TTO(OTROS PROCEDIMIENTOS ANATOMO PATOLOGICOS)
NIVEL II	CUCUTA	RADIOTERAPIA DEL NORTE LTDA.	AV 2 #17-94 BARRIO LA PLAYA	5835932	radioterapians@hotmail.com	APOYO DIAGNOSTICO(MEDICINA NUCLEAR) CONSULTA MEDICA ESPECIALIZADA(RADIOTERAPIA) PROCEDIMIENTOS DX Y TTO(ONCOLOGIA)

NORTE DE SANTANDER

NIVEL DE ATENCIÓN	MUNICIPIO	IPS DE ATENCIÓN	DIRECCIÓN	TELÉFONO	CORREO ELECTRÓNICO	SERVICIOS
NIVEL II	CUCUTA	E.S.E. HOSPITAL UNIVERSITARIO ERASMO MEOZ	AVENIDA 11D #5 AN 71	746888	mariortorres.huem@gmail.com; dianareyes.huem@gmail.com; yorlyajames.huem@gmail.com; notificacionesurgencias@gmail.com	APOYO DIAGNOSTICO(BIOPSIAS),CIRUGIA AMBULATORIA(ABDOMINAL*ARTICULAR ENDOSCOPICA*GINECOLOGIA*MANO*ORAL, MAXILO-FACIAL Y DENTAL*SENO (MAMA))CIRUGIA HOSPITALARIA(ABDOMINAL*CUERPO*GINECOLOGIA*GLANDULAS TIROIDES Y PARATIROIDES*MANO*OBSTETRICIA*OTOLINGUISTICA*ORAL, MAXILO-FACIAL Y DENTAL*OTORRINOLARINGOLOGICA*PROCTOLOGIA*TORAX) CONSULTA MEDICA ESPECIALIZADA(ANESTESIOLOGIA*CARDIOLOGIA *CIRUGIA*COLOPROCTOLOGIA *DERMATOLOGIA *ENDOCRINOLOGIA*GASTROENTEROLOGIA *INTERCONSULTA*JUNTA MEDICA*MASTOLOGIA *MEDICINA INTERNA*NEUMOLOGIA*NEUMOLOGIA PEDIATRICA*NEUROLOGIA*NEUROLOGIA PEDIATRICA*OTORRINOLARINGOLOGIA PEDIATRICA*REUMATOLOGIA *UROLOGIA) HOSPITALIZACION(CIRUGIA HOSPITALARIA*CUIDADOS BASICOS NEONATALES*UNIDAD GENERAL*UNIDAD DE QUEMADOS*URGENCIAS) PROCEDIMIENTOS DX Y TTO(ANESTESIA* CIRUGIA GENERAL*NEUMOLOGIA*NEUROLOGIA*ONCOLOGIA)
NIVEL III	CUCUTA	DUMIAN MEDICAL S.A.S CÚCUTA	CALLE 102 N° 70B-69	6131057	auditoria.medica@clinicamariangel.com	HOSPITALIZACION(CUIDADOS BASICOS NEONATALES*UCI ADULTOS*UCI INTERMEDIO ADULTOS*UCI INTERMEDIO NEONATAL*UCI INTERMEDIO PEDIATRICA*UCI NEONATAL*UCI PEDIATRICA)
NIVEL II	CUCUTA	UROLOGOS DEL NORTE DE SANTANDER URONORTE S.A. URONORTE S.A.	CALLE 13A N° 1E -112 CAOBOS	5710126 - 5725925	gerencia@uronorte.com	CIRUGIA AMBULATORIA(UROLOGIA) PROCEDIMIENTOS DX Y TTO(UROLOGIA)
NIVEL II	CUCUTA	CLINICA OFTALMOLOGICA PEÑARANDA S.A.S	CALLE 16 NO.0E-25 CAOBOS	5717442		CIRUGIA AMBULATORIA(OFTALMOLOGIA*OTORRINOLARINGOLOGIA)CONSULTA MEDICA ESPECIALIZADA(INTERCONSULTA*OFTALMOLOGIA*OTORRINOLARINGOLOGIA) PROCEDIMIENTOS DX Y TTO(OFTALMOLOGIA)
NIVEL II	CUCUTA	CLINICA DE CANCEROLOGIA	AV 2 #17-94 BARRIO LA PLAYA	5835932	cancerologians@hotmail.com	CONSULTA MEDICA ESPECIALIZADA(ONCOLOGIA CLINICA) PROCEDIMIENTOS DX Y TTO(ONCOLOGIA)
NIVEL II	CUCUTA	AUDIOCOM CUCUTA	PIE DE LA POPA CRA 22 # 29C -31 LOCAL 2	6930004	adminstracion@audiocom.com.co	PROCEDIMIENTOS DX Y TTO(OTORRINOLARINGOLOGIA)
NIVEL II	CUCUTA	FRESENIUS MEDICAL CARE COLOMBIA S.A.	65 B N° 30-95 PISO 5 TORRE MEDICA	2352932 - 2354690 - 2354972	admin.hsvp@fmc-ag.com	CONSULTA MEDICA ESPECIALIZADA(NEFROLOGIA)
NIVEL II	CUCUTA	CLINICA METROPOLITANA COMFANORTE IPS	AVENIDA 3 # 1 - 39 BARRIO LLERAS RESTREPO	5770214 - 5770205	www.comfanorte.com.co	CIRUGIA AMBULATORIA(GINECOLOGIA*OBSTETRICIA) CIRUGIA HOSPITALARIA(GINECOLOGIA*OBSTETRICIA) CONSULTA MEDICA ESPECIALIZADA(ANESTESIOLOGIA*TRAUMATOLOGIA) CONSULTA MEDICA ESPECIALIZADA(CUIDADOS BASICOS NEONATALES*UNIDAD GENERAL*URGENCIAS) PAQUETE INTEGRAL(PROGRAMA RIESGO) PROCEDIMIENTOS DX Y TTO(ANESTESIA*GINECOLOGIA*OBSTETRICIA)
NIVEL II	CUCUTA	HOSPITAL MENTAL RUDESINDO SOTO	CALLE 22 AV 19A Y 19B BARRIO SAN JOSE	3208540015		CONSULTA MEDICA ESPECIALIZADA(NEUROLOGIA*NEUROLOGIA PEDIATRICA*PSIQUIATRIA) HOSPITALIZACION (UNIDAD DE SALUD MENTAL) PROCEDIMIENTOS DX Y TTO(NEUROLOGIA*PSICOLOGIA Y PSIQUIATRIA)
NIVEL II	CUCUTA	CLINICA LOS ANDES LTDA.	AV 1 #17-21 BARRIO LA PLAYA	5712233	clinalosandes3@hotmail.com	CIRUGIA AMBULATORIA(ABDOMINAL*GINECOLOGIA*ORTOPEDIA Y TRAUMATOLOGIA) CIRUGIA HOSPITALARIA(ABDOMINAL*GINECOLOGIA*ORTOPEDIA Y TRAUMATOLOGIA) CONSULTA MEDICA ESPECIALIZADA(ANESTESIOLOGIA*OTOLINGUISTICA) HOSPITALIZACION(CIRUGIA HOSPITALARIA) PROCEDIMIENTOS DX Y TTO(ANESTESIA*GINECOLOGIA*ORTOPEDIA Y TRAUMATOLOGIA)
NIVEL II	CUCUTA	SERVICIOS ESPECIALIZADOS FCB S.A.S	AV 11E # 8-15 CONS 100 BARRIO EL COLSAG	5744718		APOYO DIAGNOSTICO(MEDICINA NUCLEAR) CONSULTA MEDICA ESPECIALIZADA(CARDIOLOGIA *ELECTROFISIOLOGIA) PROCEDIMIENTOS DX Y TTO(CARDIOLOGIA*ELECTROFISIOLOGIA*HEMODINAMIA*VASCULAR INVASIVO*VASCULARES NO INVASIVOS)
NIVEL II	CUCUTA	GASTROQUIRURGICA S.A.S.	CALLE 7 NO 10E-72 BARRIO EL COLSAG	5777676- 3156785070	gastroquirurgicalta@yahoo.com	CIRUGIA AMBULATORIA(PROCTOLOGIA) CONSULTA MEDICA ESPECIALIZADA(COLOPROCTOLOGIA) PROCEDIMIENTOS DX Y TTO(GASTROENTEROLOGIA)
NIVEL II	CUCUTA	UNIDAD HEMATOLOGICA ESPECIALIZADA IPS SAS	CL 9 N° 6E 21	3168784785- 5751122	unidadhematologica_2@hotmail.com	CONSULTA MEDICA ESPECIALIZADA(HEMATO ONCOLOGIA *HEMATOLOGIA*INFECTOLOGIA *ONCO-HEMATOLOGIA PEDIATRICA*ONCOLOGIA PEDIATRICA)PROCEDIMIENTOS DX Y TTO(BANCO DE SANGRE*ONCOLOGIA)
NIVEL II	CUCUTA	VIDAMEDICAL IPS S.A.S.	CALLE 15 2E-81	5726222- 5943372	vidamedical.cucuta@yahoo.com	PAQUETE INTEGRAL(VIH CON ANTIRRETROVIRALES**VIH SIN ANTIRRETROVIRALES)
NIVEL III	CUCUTA	FUNDACION INSTITUCION PRESTADORA DE SERVICIOS DE SALUD DE LA UNIVERSIDAD DE PAMPLONA "IPS UNIPAMPLONA"	CLL 6N#11E-123 BARRIO SANTA LUCIA	5892400	asistentedeglosas@ipsunipamplona.com; facturacion@ipsunipamplona.com;	AMBULANCIAS(TERRESTRE BASICA*TERRESTRE MEDICALIZADA) APOYO DIAGNOSTICO(BIOPSIAS) CIRUGIA AMBULATORIA(ABDOMINAL*ARTICULAR ENDOSCOPICA*GINECOLOGIA*MANO*NEUROCIRUGIA*ORTOPEDIA Y TRAUMATOLOGIA*PLASTICA*SENO (MAMA)*VASCULAR) CIRUGIA HOSPITALARIA(ABDOMINAL*GINECOLOGIA*MANO*NEUROCIRUGIA*ORTOPEDIA Y TRAUMATOLOGIA*PLASTICA*SENO (MAMA)*UROLOGIA*VASCULAR*VASCULAR PERIFERICA) CONSULTA MEDICA ESPECIALIZADA(ANESTESIOLOGIA*CIRUGIA) HOSPITALIZACION(CIRUGIA HOSPITALARIA*UNIDAD GENERAL*UCI ADULTOS*UCI INTERMEDIO ADULTOS*URGENCIAS) PROCEDIMIENTOS DX Y TTO(ANESTESIA*CIRUGIA PLASTICA*NEUROCIRUGIA) URGENCIAS
NIVEL II	CUCUTA	SERVICIOS VIVIR S.A.S	AV4 AE #5-37 BARRIO POPULAR	5777024	serviciosviviras@hotmail.com	APOYO DIAGNOSTICO(TOMOGRAFIA)
NIVEL II	CUCUTA	IPS MEDCARE DE COLOMBIA SAS	AV 2E NO. 5-23 LA CEIBA	3203025410	med_carelta@hotmail.com	CIRUGIA AMBULATORIA(ORAL, MAXILO-FACIAL Y DENTAL),ODONTOLOGIA,PROCEDIMIENTOS DX Y TTO(ODONTOLOGIA*ORAL, MAXILO-FACIAL Y DENTAL)
NIVEL III	CUCUTA	VITAL MEDICAL CARE VIMEC S.A.S	CLL 7 # 29- 144 PISO 2 BARRIO PRIMAVERA	6851002- 6570518	vimec.sas.ocana@gmail.com;	HOSPITALIZACION(CUIDADOS BASICOS NEONATALES*UCI ADULTOS*UCI INTERMEDIO ADULTOS*UCI INTERMEDIO NEONATAL*UCI INTERMEDIO PEDIATRICA*UCI NEONATAL*UCI PEDIATRICA)
NIVEL II	CUCUTA	HOSPICLINIC DE COLOMBIA	CALLE 4 #11E-128 COLSAG	5750531	hospiclinic@yahoo.es	INSUMO POS
NIVEL III	CUCUTA	CLINICA MEDICAL DUARTE	AVENIDAD LIBERTADORES N. 0-71 LAS BRISAS	5752938	medicalduarte@gmail.com	CIRUGIA AMBULATORIA(ABDOMINAL) CIRUGIA HOSPITALARIA(ABDOMINAL) HOSPITALIZACION(CIRUGIA HOSPITALARIA*CUIDADOS BASICOS NEONATALES*UCI ADULTOS*UCI INTERMEDIO ADULTOS*UCI INTERMEDIO NEONATAL*UCI NEONATAL)
NIVEL II	CUCUTA	LADMEDIS SERVICIO FARMACEUTICO IPS	AV4 AE #5-37 BARRIO POPULAR	5955377		CONSULTA MEDICA ESPECIALIZADA(GINECOLOGIA*MEDICINA INTERNA*PEDIATRIA) CONSULTA PARAMEDICA(FISIOTERAPIA Y REHABILITACION*FONIATRIA Y FONOAUDILOGIA*NUTRICION Y DIETETICA*PSICOLOGIA*TERAPIA OCUPACIONAL*TRABAJO SOCIAL)PROCEDIMIENTOS DX Y TTO(MEDICINA FISICA Y REHABILITACION) TERAPIAS(FONIATRIA Y FONOAUDILOGIA*OCUPACIONAL)
NIVEL II	CUCUTA	CENTRO INTEGRAL DE ATENCION DIAGNOSTICA ESPECIALIZADA	AV 11E #4-09 CENTRO	5943310	labciade@hotmail.com	APOYO DIAGNOSTICO(LABORATORIO CLINICO NIVEL 1*LABORATORIO CLINICO NIVEL 2*LABORATORIO CLINICO NIVEL 3)CONSULTA MEDICA ESPECIALIZADA(ENDOCRINOLOGIA*INMUNOLOGIA O ALERGOLOGIA*INTERCONSULTA*JUNTA MEDICA*MEDICINA DEL DOLOR *NEFROLOGIA PEDIATRICA*PSIQUIATRIA PEDIATRICA)
NIVEL II	CUCUTA	SERVIMOS AMBULANCIAS DE COLOMBIA IPS S.A.S.	CALLE 16 # 5-158 BARRIO BENJAMIN HERRERA	5812233- 3013161081	servimoscucuta@gmail.com	AMBULANCIAS(TERRESTRE BASICA*TERRESTRE MEDICALIZADA)
NIVEL II	CUCUTA	PCS AMBULANCIAS S.A.S.	CALLE 29 # 6 - 71	5806543 - 3013161081		AMBULANCIAS(SERVICIOS ESPECIALES*TERRESTRE BASICA*TERRESTRE MEDICALIZADA)
NIVEL II	FLORIDABLANCA	FUNDACION CARDIOVASCULAR DE COLOMBIA	CLLE 155A NO 23-58 SECTOR EL BOSQUE	6396767	gerenciaicsm@fvc.org; mariagaitan@fvc.org; carteraicsm@fvc.org	CIRUGIA HOSPITALARIA(CIRUGIA DE TRASPLANTE) CONSULTA MEDICA ESPECIALIZADA(GENETICA HUMANA*GERONTOLOGIA*OFTALMOLOGIA ONCOLOGICA*OTOLOGIA*TOXICOLOGIA CLINICA)
NIVEL II	LA PLAYA	EMPRESA SOCIAL DEL ESTADO DE PRIMER NIVEL DE ATENCION HOSPITAL ISABEL CELIS YAÑEZ	CLL 2 #6-13 LA PLAYA	5632108	wilmerospina@yahoo.es	CIRUGIA AMBULATORIA(OBSTETRICIA)
NIVEL II	OCAÑA	CENTRO DE ECORADIO- DIAGNOSTICOS SAS	CALLE 11 #7-14 BARRIO SAN FRANCISCO	5693903	drprosalud@hotmail.com	APOYO DIAGNOSTICO(ECOGRAFIA*OTOMOGRAFIA)

NORTE DE SANTANDER

NIVEL DE ATENCIÓN	MUNICIPIO	IPS DE ATENCIÓN	DIRECCIÓN	TELÉFONO	CORREO ELECTRÓNICO	SERVICIOS
NIVEL II	OCAÑA	DR PROSALUD IPS S.A.S	CALLE 11 #7-14 BARRIO SAN FRANCISCO	5693903	drprososalud@hotmail.com	APOYO DIAGNOSTICO(RAYOS X)
NIVEL II	OCAÑA	I.P.S. CLINICA DIVINO NIÑO	CALLE 11 # 14-64 CENTRO	5625546		CIRUGIA AMBULATORIA(ABDOMINAL*" GINECOLOGIA*"MANO*"OBSTETRICIA*" ORTOPEDIA Y TRAUMATOLOGIA*"SENO (MAMA)) CIRUGIA HOSPITALARIA (ABDOMINAL*"GINECOLOGIA*"MANO*" OBSTETRICIA*"ORTOPEDIA Y TRAUMATOLOGIA*"SENO (MAMA))CONSULTA MEDICA ESPECIALIZADA(ANESTESIOLOGIA*"CIRUGIA) HOSPITALIZACION(CIRUGIA HOSPITALARIA*"SALA GENERAL*"URGENCIAS) PROCEDIMIENTOS DX Y TTO(ANESTESIA*"CIRUGIA PLASTICA*"GINECOLOGIA*"OBSTETRICIA*"ORTOPEDIA Y TRAUMATOLOGIA).URGENCIAS
NIVEL II	OCAÑA	ESE HOSPITAL EMIRO QUINTERO CAÑIZAREZ	CALE 7 N. 29-144 BARRIO LA PRIMAVERA	5611941		AMBULANCIAS(TERRESTRE BASICA*" TERRESTRE MEDICALIZADA) APOYO DIAGNOSTICO (BIOPSIAS*"ECOGRAFIA*" RESONANCIA MAGNETICA*"TOMOGRAFIA)CIRUGIA AMBULATORIA(ABDOMINAL*"GINECOLOGIA*"MANO*"OBSTETRICIA*"OFTALMOLOGIA*" ORAL. MAXILO-FACIAL Y DENTAL)"ORTOPEDIA Y TRAUMATOLOGIA*" OTORRINOLARINGOLOGIA*"UROLOGIA) CIRUGIA HOSPITALARIA (ABDOMINAL*"GINECOLOGIA*"MANO*" NEUROCIROLOGIA*"OBSTETRICIA*" ORAL. MAXILO-FACIAL Y DENTAL*" ORTOPEDIA Y TRAUMATOLOGIA*" OTORRINOLARINGOLOGIA*"UROLOGIA)CONSULTA MEDICA ESPECIALIZADA(ANESTESIOLOGIA*"CARDIOLOGIA)"CIRUGIA*"DERMATOLOGIA*"ENDOCRINOLOGIA*"MEDICINA INTERNA*"OFTALMOLOGIA*"OTORRINOLARINGOLOGIA*"PEDIATRIA*"RADIOLOGIA*"UROLOGIA) HOSPITALIZACION(CIRUGIA HOSPITALARIA*" CUIDADOS BASICOS NEONATALES*"SALA GENERAL*"URGENCIAS) PROCEDIMIENTOS DX Y TTO(ANESTESIA*"CIRUGIA GENERAL*"NEUROCIROLOGIA*"OFTALMOLOGIA*"ORAL. MAXILO-FACIAL Y DENTAL*"ORTOPEDIA Y TRAUMATOLOGIA*"OTROS PROCEDIMIENTOS ANATOMO PATOLOGICOS).URGENCIAS
NIVEL II	OCAÑA	SANAMEDIC SOCIEDAD POR ACCIONES SIMPLIFICADA - S.A.S	CARRERA 13 #12-68 BARRIO TACALOA	5622020	sanamedic@gmail.com	CONSULTA MEDICA ESPECIALIZADA(GINECOLOGIA*"MEDICINA INTERNA*"PEDIATRIA)

SANTANDER

ENTREGA DE MEDICAMENTOS SANTANDER

MUNICIPIO	PUNTO DE ENTREGA	DIRECCIÓN	TELÉFONO
ALBANIA	ESE CENTRO DE SALUD BLANCA ALICIA HERNANDEZ	CALLE 3 NUMERO 2-17	8000714
ARATOCA	DROGUERIA ARATOCA	CARRERA 5 # 3-17	726 66 56
ARATOCA	DROGUERIA SAN FERNANDO	CARRERA 4 NUMERO 3-24	7266645-3102454640
BARICHARA	HOSPITAL SAN JUAN DE DIOS DE BARICHARA	CALLE 1 CARRERA 1	7267133
BOLIVAR	ESE HOSPITAL DE LOCAL BOLIVAR	CRA 3 N. 3-194	756 90 19
BUCARAMANGA	DISTRIFAR DEL ORIENTE	CRA 34 # 37-13 CABECERA	6324572
CABRERA	ESE CENTRO DE SALUD SAN PEDRO CABRERA	MUNICIPIO DE CABRERA	7248695
CANTAGALLO	ESE CENTRO DE SALUD CON CAMAS	CALL 1 # 24	6132274
CHARALA	ESE LUIS CARLOS GALAN DE CHARALA	CARRERA 11 # 25 - 291	7258806 - 7257808
CIMITARRA	ESE HOSPITAL INTEGRADO SAN JUAN CIMITARRA	SECTOR URBANO	6260330
CONTRATACION	ESE SANATORIO DE CONTRATACION	CARRERA 9 N° 15 - 54	7481769 - 7486100
COROMORO	ESE COROMORO	CARRERA 6 #3-10	724 74 91
CURITI	ESE HOSPITAL INTEGRADO SAN ROQUE CURITI	CALLE 7 NO 4 - 61	7187418
EL PEÑON	ESE CENTRO DE SALUD EL PEÑON	SECTOR 11 DE MARZO	3107998056
ENCINO	ESE CENTRO DE SALUD ENCINO	HOSPITAL	
FLORIAN	ESE SAN JOSE DE FLORIAN	CALLE 4 3 - 06	3208485778
GALAN	ESE HOSPITAL SAN JUAN DE DIOS DE GALAN	CARRERA 9 # 6-53	7219321
GIRON	DISTRIFAR DEL ORIENTE	CRA 34 # 37-13 CABECERA	6324572
EL GUACAMAYO	ESE CENTRO DE SALUD JUAN SOLERI	SECTOR URBANO	7274281-7274291
GUADALUPE	DISTRIFAR DEL ORIENTE	CRA 34 # 37-13 CABECERA	6324572
GUAPOTA	ESE SAN CAYETANO	GUAPOTA - CENTRO	7296207
JESUS MARIA	DISTRIFAR DEL ORIENTE	CRA 34 # 37-13 CABECERA	6324572
LA BELLEZA	DROGUERIA CENTRAL LA BELLEZA	CARRERA 4 N° 4 - 92	3112198301
LA ESPERANZA	DROGUERIA LA ESPERANZA	CALLE 2A # 4-15 LA ESPERANZA	3125955848
LA PAZ	ESE NUESTRA SEÑORA DE LA PAZ	SECTOR URBANO	7518020
LEBRIJA	DISTRIFAR DEL ORIENTE	CRA 34 # 37-13 CABECERA	6324572
OCAMONTE	ESE OCAMONTE	CARRERA 3 CALLE 1 ESQUINA	7247545
PARAMO	ESE CENTRO DE SALUD DE PARAMO	SECTOR URBANO	7258910
PUENTE NACIONAL	ESE HOSPITAL INTEGRADO SAN ANTONIO	CARRERA 6 NO 8 IMPAR	75887150
RIONEGRO	ESE SAN ANTONIO DE RIONEGRO SANTANDER	CARRERA 14 # 13-14	6188167
SAN VICENTE DEL CHUCURI	FORPRESALUD	CALLE 35 NUMERO 28-21	6433359
SANTA HELENA DEL OPO	ESE JAIME MICHEL	SECTOR URBANO	7274542
SIMACOTA	ESE HOSPITAL INTEGRADO SAN ROQUE	CARRERA 2 # 4-20	7261504
SOCORRO	DISTRIFAR DEL ORIENTE	CRA 34 # 37-13 CABECERA	6324572
SUCRE	ESE HOSPITAL LOCAL SUCRE	SECTOR URBANO	7565649
SURATA	ESE HOSPITAL SAN SEBASTIAN	CARRERA 4 # 1 - 06	6169740
VALLE DE SAN JOSE	ESE HOSPITAL SAN JOSE	CALLE 3 2A - 17	72687125
ZAPATOCA	DISTRIFAR DEL ORIENTE	CRA 34 # 37-13 CABECERA	6324572

SANTANDER

ATENCIÓN DE PRIMER NIVEL DE COMPLEJIDAD SANTANDER Consulta de medicina general, odontología, programas de P y P, laboratorio clínico, rayos X

MUNICIPIO	IPS DE ATENCIÓN	DIRECCIÓN	TELÉFONO
ALBANIA	ESE CENTRO DE SALUD BLANCA ALICIA HERNANDEZ	CALLE 3 NUMERO 2-17	8000714
ARATOCA	ESE HOSPITAL JUAN PABLO II	AVENIDA EL RAMAL	7266514
BARICHARA	HOSPITAL SAN JUAN DE DIOS DE BARICHARA	CALLE 1 CARRERA 1	7267133
BOLIVAR	ESE HOSPITAL DE LOCAL BOLIVAR	CRA 3 N. 3-194	756 90 19
BUCARAMANGA	ESE INSTITUTO DE SALUD DE BUCARAMANGA	CARRERA 9 # 12 NORTE	6405757
CABRERA	ESE CENTRO DE SALUD SAN PEDRO CABRERA	MUNICIPIO DE CABRERA	7248695
CANTAGALLO	ESE CENTRO DE SALUD CON CAMAS	CALL 1 # 24	6132274
CHARALA	ESE LUIS CARLOS GALAN DE CHARALA	CARRERA 11 # 25 - 291	7258806 - 7257808
CIMITARRA	ESE HOSPITAL INTEGRADO SAN JUAN CIMITARRA	SECTOR URBANO	6260330
CONTRATACION	ESE SANATORIO DE CONTRATACION	CARRERA 9 N° 15 - 54	7481769 - 7486100
COROMORO	ESE COROMORO	CARRERA 6 #3-10	724 74 91
CURITI	ESE HOSPITAL INTEGRADO SAN ROQUE CURITI	CALLE 7 NO 4 - 61	7187418
EL PEÑON	ESE CENTRO DE SALUD EL PEÑON	SECTOR 11 DE MARZO	3107998056
ENCINO	ESE CENTRO DE SALUD ENCINO	HOSPITAL	78
FLORIAN	ESE SAN JOSE DE FLORIAN	CALLE 4 3 - 06	3208485778
GALAN	ESE HOSPITAL SAN JUAN DE DIOS DE GALAN	CARRERA 9 # 6-53	7219321
GIRON	HOSPITAL INTEGRADO SAN JUAN DE DIOS DE GIRON	CALLE 33 # 25-36	6460202
EL GUACAMAYO	ESE CENTRO DE SALUD JUAN SOLERI	SECTOR URBANO	7274281-7274291
GUADALUPE	ESE NUESTRA SEÑORA DE GUADALUPE	CRA 3 # 1-26	7180024
GUAPOTA	ESE SAN CAYETANO	GUAPOTA - CENTRO	7296207
JESUS MARIA	CENTRO DE SALUD SAGRADO CORAZON DE JESUS MARIA	CARRERA 6 NO 8 IMPAR	75887150
LA BELLEZA	HOSPITAL SAN MARTIN	CALLE 6 N. 6 - 20	7589849
LA ESPERANZA	ESE HOSPITAL REGIONAL DE OCCIDENTE	BARRIO KENNEDY	5687006
LA PAZ	ESE NUESTRA SEÑORA DE LA PAZ	SECTOR URBANO	7518020
LEBRIJA	ESE HOSPITAL SAN JUAN DE DIOS DE LEBRIJA	CARRERA 7 # 11-13	6566018
OCAMONTE	ESE OCAMONTE	CARRERA 3 CALLE 1 ESQUINA	7247545
PARAMO	ESE CENTRO DE SALUD DE PARAMO	SECTOR URBANO	7258910
PUENTE NACIONAL	ESE HOSPITAL INTEGRADO SAN ANTONIO	CARRERA 6 NO 8 IMPAR	75887150
RIONEGRO	ESE SAN ANTONIO DE RIONEGRO SANTANDER	CARRERA 14 # 13-14	6188167
SAN VICENTE DEL CHUCURI	ESE HOSPITAL EL CARMEN	CRA 3 NO 8 - 51	6140584
SANTA HELENA DEL OPON	ESE JAIME MICHEL	SECTOR URBANO	7274542
SIMACOTA	ESE HOSPITAL INTEGRADO SAN ROQUE	CARRERA 2 # 4-20	7261504
SOCORRO	ESE HOSPITAL REGIONAL MANUELA BELTRAN	CARRERA 16 # 9 - 53	7299963
SUCRE	ESE HOSPITAL LOCAL SUCRE	SECTOR URBANO	7565649
SURATA	ESE HOSPITAL SAN SEBASTIAN	CARRERA 4 # 1 - 06	6169740
VALLE DE SAN JOSE	ESE HOSPITAL SAN JOSE	CALLE 3 2A - 17	72687125
ZAPATOCA	GESTIONAR BIENESTAR HOSPITAL ZAPATOCA	CARRERA 2 # 22-30 BARRIO LAS MERCED	6253077
BOLIVAR	SUBOLSALUD SAS	CARRERA 3 N° 7-28	7569320-3214693547
BUCARAMANGA	MAGDA LUCERO MOLINA URON - SOLUCIONES DENTALES	CALLE 47 NO 290-033 CONSULTORIO 312	6574649
GIRON	VIDA SER	CLLE28 N 26-432 GIRON CENTRO	6531418-6466465-6465837-3156260009
LEBRIJA	ORAL BLANCO	CALLE 51# 35-28 CENTRO COMERCIAL CABECERA 3 ETAPA OFICINA 502	6430441

RED DE PRESTACIÓN DE SERVICIOS DE MEDIANA Y ALTA COMPLEJIDAD SANTANDER

NIVEL DE ATENCIÓN	MUNICIPIO	IPS DE ATENCIÓN	DIRECCIÓN	TELÉFONO	CORREO ELECTRÓNICO	SERVICIOS
NIVEL II	ALBANIA	ESE BLANCA ALICIA HERNANDEZ	CALLE 3 NUMERO 2-17	8000714	lizosma@yahoo.co	AMBULANCIAS(TERRESTRE BASICA)
NIVEL II	BARICHARA	ESE HOSPITAL SAN JUAN DE DIOS	CALLE 1 CARRERA 1	7267133		ODONTOLOGIA, PROCEDIMIENTOS DX Y TTO(OBSTETRICIA)
NIVEL II	BARRANCA-BERMEJA	HOSPITAL REGIONAL MAGDALENA MEDIO	CR 17-57-119 BARRANCA-BERMEJA	6223455		CONSULTA PARAMEDICA(NUTRICION Y DIETETICA) HOSPITALIZACION(CIRUGIA HOSPITALARIA,SALA GENERAL-URGENCIAS) PROCEDIMIENTOS DX Y TTO(CIRUGIA PLASTICA,MEDICINA FISICA Y REHABILITACION)
NIVEL II	BARRANCA-BERMEJA	CENTRO MEDICO FAMILIAS LTDA	CARRERA 23 # 49 - 31	6224700		APOYO DIAGNOSTICO(ECOGRAFIA) CIRUGIA AMBULATORIA(GINECOLOGIA) CIRUGIA HOSPITALARIA(GINECOLOGIA, OBSTETRICIA) CONSULTA MEDICA ESPECIALIZADA(GINECOLOGIA) PROCEDIMIENTOS DX Y TTO(CARDIOLOGIA,GINECOLOGIA,OBSTETRICIA)
NIVEL II	BOGOTA	LINDE COLOMBIA S.A.	AV. 68 NO. 11-51 BOGOTÁ COLOMBIA	314 295 6211 - 01 8000 919245	pedidos.lg.co@linde.com	MEDICINA DOMICILIARIA(ACTIVIDADES PARAMEDICAS (APOYO TERAPEUTICO))
NIVEL II	BUCARAMANGA	CLAUDIA LUCIA ALVARADO GONZALEZ	CARRERA 35 N° 54-89	6943884-3015427292	labclaudiaalvarado@gmail.com	APOYO DIAGNOSTICO(LABORATORIO CLINICO NIVEL 1,LABORATORIO CLINICO NIVEL 2,LABORATORIO CLINICO NIVEL 3)
NIVEL II	BUCARAMANGA	MAURO MIGUEL RIVERA ZAMBRANO	CARRERA 33 # 49-35 CONSULTORIO 103	6470351	maririveraipm@net.com	APOYO DIAGNOSTICO(ECOGRAFIA), CONSULTA MEDICA ESPECIALIZADA(GINECOLOGIA), PROCEDIMIENTOS DX Y TTO(GINECOLOGIA,OBSTETRICIA,VASCULARES NO INVASIVOS)
NIVEL II	BUCARAMANGA	INSTITUTO DEL SISTEMA NERVIOSO DEL ORIENTE SA	CALLE 50 # 23 100	6432364	gerencia@clinicaisnor.com	CONSULTA MEDICA ESPECIALIZADA(NEUROLOGIA,NEUROLOGIA PEDIATRICA,PSIQUIATRIA,PSIQUIATRIA PEDIATRICA) CONSULTA PARAMEDICA(TRABAJO SOCIAL) HOSPITALIZACION(UNIDAD DE SALUD MENTAL) PROCEDIMIENTOS DX Y TTO(PSICOLOGIA Y PSIQUIATRIA,RADIOLOGIA INTERVENCIONISTA)

NIVEL DE ATENCIÓN	MUNICIPIO	IPS DE ATENCIÓN	DIRECCIÓN	TELÉFONO	CORREO ELECTRÓNICO	SERVICIOS
NIVEL II	BUCARAMANGA	EMPRESA SOCIAL DEL ESTADO INSTITUTO DE SALUD DE BUCARAMANGA	CARRERA 9 # 12 NORTE	6405757	auditoria.glosas@eseisabu.gov.co; cuentas@eseisabu.gov.co;	APOYO DIAGNOSTICO(BIOPSIAS, LABORATORIO CLINICO NIVEL 1.LABORATORIO CLINICO NIVEL 2.LABORATORIO CLINICO NIVEL 3.RAYOS X) CIRUGIA AMBULATORIA(ABDOMINAL,GINECOLOGIA,OBSTETRICIA,OTORRINOLARINGOLOGIA,PLASTICA,UROLOGIA,VASCULAR) CIRUGIA HOSPITALARIA(ABDOMINAL,GINECOLOGIA,OBSTETRICIA,OTORRINOLARINGOLOGIA,PLASTICA,VASCULAR) CONSULTA MEDICA ESPECIALIZADA(CIRUGIA,DERMATOLOGIA, GINECOLOGIA,MEDICINA INTERNA,NEONATOLOGIA,OTORRINOLARINGOLOGIA,PEDIATRIA,PLASTICA) CONSULTA MEDICINA GENERAL,(CONSULTA DE CONTROL O DE SEGUIMIENTO,PARTICIPACION EN JUNTA MEDICA) CONSULTA PARAMEDICA(ENFERMERIA,FISIOTERAPIA Y REHABILITACION FONIATRIA Y FONOAUDILOGIA,NUTRICION Y DIETETICA,PSICOLOGIA,TERAPIA OCUPACIONAL,TRABAJO SOCIAL) HOSPITALIZACION(CIRUGIA HOSPITALARIA,SALA GENERAL) MEDICINA DOMICILIARIA(ACTIVIDADES PARAMEDICAS (APOYO TERAPEUTICO)) PROCEDIMIENTOS DX Y TTO(CIRUGIA PLASTICA,DERMATOLOGIA,GINECOLOGIA,OBSTETRICIA,OTORRINOLARINGOLOGIA,OTROS PROCEDIMIENTOS ANATOMO PATOLOGICOS,VASCULARES NO INVASIVOS) TERAPIAS(FONIATRIA Y FONOAUDILOGIA,OCUPACIONAL)
NIVEL II	BUCARAMANGA	SALUS IPS ASOCIACION NIÑOS DE PAPEL	MATUTE SECTOR UNO FINCA 71	6580640 Cel: 3152256162	cartagena@ninodepapel.org	CONSULTA MEDICA ESPECIALIZADA(NEUROLOGIA,PSIQUIATRIA,PSIQUIATRIA PEDIATRICA) HOSPITALIZACION(UNIDAD DE SALUD MENTAL)
NIVEL II	BUCARAMANGA	UROMEDICA LTDA	CALLE 40 # 27 A 22	5776352417	uromedica@yahoo.com	CIRUGIA AMBULATORIA(UROLOGIA),CIRUGIA HOSPITALARIA(UROLOGIA), CONSULTA MEDICA ESPECIALIZADA(UROLOGIA) PROCEDIMIENTOS DX Y TTO(UROLOGIA)
NIVEL II	BUCARAMANGA	CLINICA REVIVIR SA	CARRERA 29 # 55-40	6570245	facturacion@clinicarevivor.com	APOYO DIAGNOSTICO(BIOPSIAS) CIRUGIA AMBULATORIA(ABDOMINAL,GINECOLOGIA,OBSTETRICIA,OFTALMOLOGIA,ORAL, MAXILO-FACIAL Y DENTAL,OTORRINOLARINGOLOGIA,PLASTICA,VASCULAR) CIRUGIA HOSPITALARIA(OBSTETRICIA,OTORRINOLARINGOLOGIA,PLASTICA,VASCULAR) CONSULTA MEDICA ESPECIALIZADA(ANESTESIOLOGIA,CIRUGIA,DERMATOLOGIA, GINECOLOGIA,OFTALMOLOGIA,OTORRINOLARINGOLOGIA,PEDIATRIA) PROCEDIMIENTOS DX Y TTO(CIRUGIA PLASTICA,GINECOLOGIA,ORAL, MAXILO-FACIAL Y DENTAL,OTORRINOLARINGOLOGIA)
NIVEL II	BUCARAMANGA	UNIDAD INTEGRAL DE FISIOTERAPIA S.H UNINFI S.H	CALLE 20 N° 28 - 08 BARRIO SAN ALONSO	3178430187 - 3003774223 - 3507092465		CONSULTA PARAMEDICA(FONIATRIA Y FONOAUDILOGIA,TERAPIA OCUPACIONAL)PROCEDIMIENTOS DX Y TTO(MEDICINA FISICA Y REHABILITACION,NEUMOLOGIA) TERAPIAS(FONIATRIA Y FONOAUDILOGIA,OCUPACIONAL,REHABILITACION DEL LENGUAJE)
NIVEL II	BUCARAMANGA	IMÁGENES DIAGNOSTICAS LTDA	CALLE 52B # 31-131 CABECERA	6898090		APOYO DIAGNOSTICO(ECOGRAFIA,RAYOS X,RESONANCIA MAGNETICA,TOMOGRAFIA) PROCEDIMIENTOS DX Y TTO(NEUROCIROLOGIA,NEUROLOGIA,ORTOPEDIA Y TRAUMATOLOGIA)
NIVEL II	BUCARAMANGA	AUDIOFON S.A.S.	CENTRO MEDICO ARDILLA LULLE TORRE A PISO 5 MODULO 19	6185555	*cartera@audiofon.com.co	CIRUGIA AMBULATORIA(OTORRINOLARINGOLOGIA) CONSULTA MEDICA ESPECIALIZADA(OTOLOGIA,OTORRINOLARINGOLOGIA,OTORRINOLARINGOLOGIA PEDIATRICA) PROCEDIMIENTOS DX Y TTO(OTORRINOLARINGOLOGIA) VACUNACION
NIVEL II	BUCARAMANGA	INSTITUTO NEUMOLOGICO DEL ORIENTE S.A.	CALE 53 # 31-30	6972473		CONSULTA MEDICA ESPECIALIZADA(NEUMOLOGIA,NEUMOLOGIA PEDIATRICA) PROCEDIMIENTOS DX Y TTO(NEUMOLOGIA)
NIVEL II	BUCARAMANGA	GAMANUCLEAR LTDA	CALLE 53 # 31 141	6437285		APOYO DIAGNOSTICO(MEDICINA NUCLEAR) CONSULTA MEDICA ESPECIALIZADA(MEDICINA NUCLEAR)
NIVEL II	BUCARAMANGA	SOCIEDAD CARDIOVASCULAR DE SANTANDER LTDA SCS	CALLE 51 N 30-64	6571769		CIRUGIA AMBULATORIA(VASCULAR), CIRUGIA HOSPITALARIA(VASCULAR), CONSULTA MEDICA ESPECIALIZADA(CARDIOLOGIA, ELECTROFISIOLOGIA) PROCEDIMIENTOS DX Y TTO(CARDIOLOGIA,ELECTROFISIOLOGIA,VASCULAR INVASIVO,VASCULARES NO INVASIVOS)
NIVEL II	BUCARAMANGA	UNITER LTDA	CARRERA 37 N° 53-43	6573055-3212903566	uniter58@yahoo.es	CONSULTA PARAMEDICA(FONIATRIA Y FONOAUDILOGIA,TERAPIA OCUPACIONAL) PROCEDIMIENTOS DX Y TTO(NEUMOLOGIA) TERAPIAS(FONIATRIA Y FONOAUDILOGIA,OCUPACIONAL,REHABILITACION DEL LENGUAJE)
NIVEL III	BUCARAMANGA	CENTRO NACIONAL DE ONCOLOGIA S.A.	CR 31 - 5319	6471706	mtpardo60@gmail.com	APOYO DIAGNOSTICO(BIOPSIAS), CONSULTA MEDICA ESPECIALIZADA(HEMATO ONCOLOGIA ,HEMATOLOGIA,MAS-TOLOGIA ,MEDICINA DEL DOLOR ,MEDICINA INTERNA,ONCOLOGIA CLINICA,RADIOTERAPIA) PROCEDIMIENTOS DX Y TTO(ANESTESIA,ONCOLOGIA,OTROS PROCEDIMIENTOS,OTROS PROCEDIMIENTOS ANATOMO PATOLOGICOS,PSICOLOGIA Y PSIQUIATRIA,VASCULARES NO INVASIVOS)
NIVEL II	BUCARAMANGA	CENTRO DE DIAGNOSTICO Y CIRUGIA OCULAR CEDCO S.A.S	CALLE 48 N° 27-49	6972486 6578606 6437764 6573946	cedco@cedco.com.co	CIRUGIA AMBULATORIA(OFTALMOLOGIA) CIRUGIA HOSPITALARIA(OFTALMOLOGIA) CONSULTA MEDICA ESPECIALIZADA(CORNEOLOGO,OFTALMOLOGIA,ORTOPTICA,PLASTICA OCULAR) CONSULTA PARAMEDICA(OPTOMETRIA) PROCEDIMIENTOS DX Y TTO(OFTALMOLOGIA) TERAPIAS(OPTOMETRIA)
NIVEL III	BUCARAMANGA	RUEDA G. MEDICOS ASESORES LTDA.	CALLE 51 # 30-19 BARRIO SOTOMAYOR	6574476 - 3187344714	ruedagmedicos@hotmail.com	APOYO DIAGNOSTICO(ECOGRAFIA) CIRUGIA AMBULATORIA(OFTALMOLOGIA) CONSULTA MEDICA ESPECIALIZADA(CORNEOLOGO,OFTALMOLOGIA,OFTALMOLOGIA ONCOLOGICA,ORTOPTICA,PLASTICA OCULAR) PROCEDIMIENTOS DX Y TTO(OFTALMOLOGIA) TERAPIAS(OPTOMETRIA)
NIVEL III	BUCARAMANGA	CAL ONCOLOGICOS LTDA	AVENIDAD GONZALEZ VALENCIA 55B - 07	6384160		APOYO DIAGNOSTICO(MEDICINA NUCLEAR) CONSULTA MEDICA ESPECIALIZADA(MEDICINA NUCLEAR,RADIOTERAPIA) PROCEDIMIENTOS DX Y TTO(ONCOLOGIA)
NIVEL II	BUCARAMANGA	SALUD VIVIR IPS LTDA	CARRERA 36 N° 54 - 50	6431481		CONSULTA MEDICA ESPECIALIZADA(INFECTOLOGIA)
NIVEL II	BUCARAMANGA	EMPRESA SOCIAL DEL ESTADO HOSPITAL PSIQUIATRICO SAN CAMILO	CALLE 45 # 7- 04 BARRIO CAMPO HERMOSO	6302222	cartera@hospitalsancamilo.com;autorizacionessancamilo@hotmail.com	CONSULTA MEDICA ESPECIALIZADA(NEUROLOGIA,NEUROLOGIA PEDIATRICA,PSIQUIATRIA,PSIQUIATRIA PEDIATRICA) CONSULTA PARAMEDICA(PSICOLOGIA,TRABAJO SOCIAL) HOSPITALIZACION(UNIDAD DE SALUD MENTAL) PROCEDIMIENTOS DX Y TTO(NEUROCIROLOGIA,NEUROLOGIA,PSICOLOGIA Y PSIQUIATRIA,RADIOLOGIA INTERVENCIONISTA)
NIVEL III	BUCARAMANGA	FUNDACION OFTALMOLOGICA DE SANTANDER - FOSCAL	URB. EL BOSQUE - AUTOPISTA FLORIDA BLANCA	6386000		APOYO DIAGNOSTICO(BIOPSIAS,LABORATORIO CLINICO NIVEL 3,MEDICINA NUCLEAR,RAYOS X,RESONANCIA MAGNETICA,TOMOGRAFIA) CIRUGIA AMBULATORIA(ARTICULAR ENDOSCOPICA,MANO,OFTALMOLOGIA,ORAL, MAXILO-FACIAL Y DENTAL,PROCTOLOGIA,SEÑO (MAMA),UROLOGIA) CIRUGIA HOSPITALARIA(CIRUGIA DE TRASPLANTE,CUELLO,GLANDULAS TIROIDES Y PARATIROIDES,MANO,NEUROCIROLOGIA,PROCTOLOGO,TRORAX,UROLOGIA) CONSULTA MEDICA ESPECIALIZADA(ANESTESIOLOGIA,COLOPROCTOLOGIA, CORNEOLOGO,GENETICA HUMANA,HEMATO ONCOLOGIA ,HEMATOLOGIA,HEPATOLOGIA ,INFECTOLOGIA ,INMUNOLOGIA O ALERGIOLOGIA,MEDICINA DEL DOLOR ,MEDICINA NUCLEAR,NEURO OFTALMOLOGIA,NEUROLOGIA,OFTALMOLOGIA,OFTALMOLOGIA ONCOLOGICA,ONCO-HEMATOLOGIA PEDIATRICA,ONCOLOGIA CLINICA,ONCOLOGIA PEDIATRICA,ORTOPEDIA ONCOLOGICA,PLASTICA OCULAR,RADIOLOGIA,RADIOTERAPIA,UROLOGIA,UROLOGIA ONCOLOGICA) HOSPITALIZACION(CIRUGIA HOSPITALARIA,CUIDADOS BASICOS NEONATALES,UCI ADULTOS,UCI INTERMEDIO ADULTOS,UCI INTERMEDIO NEONATAL,UCI INTERMEDIO PEDIATRICA,UCI NEONATAL,UCI PEDIATRICA) PROCEDIMIENTOS DX Y TTO(ANESTESIA,BANCO DE SANGRE,INTERVENCIONES PRE Y POST TRANSPLANTE,NEUROCIROLOGIA,NEUROLOGIA,OFTALMOLOGIA,ONCOLOGIA,OTROS PROCEDIMIENTOS,OTROS PROCEDIMIENTOS ANATOMO PATOLOGICOS,RADIOLOGIA INTERVENCIONISTA,UROLOGIA,VASCULAR INVASIVO)
NIVEL II	BUCARAMANGA	CLINICA MATERNO INFANTIL SAN LUIS S.A	CALLE 48 NO 25-56	6430026		CONSULTA MEDICA ESPECIALIZADA(NEFROLOGIA PEDIATRICA,NEONATOLOGIA,NEUMOLOGIA PEDIATRICA)
NIVEL II	BUCARAMANGA	UNIDAD DE GASTROENTEROLOGÍA, NUTRICIÓN Y ENDOSCOPIA PEDIATRICA SAS	CALLE 48 N° 26-24 PISO 3	6475970 - 3157915207	info@uganep.com	CONSULTA MEDICA ESPECIALIZADA(ENDOCRINOLOGIA,GASTROENTEROLOGIA ,INMUNOLOGIA O ALERGIOLOGIA) PROCEDIMIENTOS DX Y TTO(GASTROENTEROLOGIA)
NIVEL III	BUCARAMANGA	COOPERATIVA MULTIACTIVA DE SERVICIOS INTEGRALES GESTIONARBIENESTAR	CARERA 2 # 22-30 BARRIO LAS MERCED	6253077		APOYO DIAGNOSTICO(LABORATORIO CLINICO NIVEL 1.LABORATORIO CLINICO NIVEL 2.LABORATORIO CLINICO NIVEL 3), HOSPITALIZACION(SALA GENERAL,UCI ADULTOS,UCI INTERMEDIO ADULTOS)
NIVEL II	BUCARAMANGA	ALIANZA DIAGNOSTICA S.A.	CALLE 45 N 23ª-78	6022505	coord.financiera@alianzadiagnostica.com	APOYO DIAGNOSTICO(ECOGRAFIA,LABORATORIO CLINICO NIVEL 1.LABORATORIO CLINICO NIVEL 2.LABORATORIO CLINICO NIVEL 3,RAYOS X,TOMOGRAFIA)

SANTANDER

NIVEL DE ATENCIÓN	MUNICIPIO	IPS DE ATENCIÓN	DIRECCIÓN	TELÉFONO	CORREO ELECTRÓNICO	SERVICIOS
NIVEL III	BUCARAMANGA	CLINICA CHICAMOCHA S.A	CARRERA 28 N° 40 - 30	6459680		APOYO DIAGNOSTICO(BIOPSIAS, ECOGRAFIA, LABORATORIO CLINICO NIVEL 1, LABORATORIO CLINICO NIVEL 2, LABORATORIO CLINICO NIVEL 3, MEDICINA NUCLEAR) CIRUGIA AMBULATORIA (ABDOMINAL, ARTICULAR, ENDOSCOPICA, GASTROENTEROLOGIA, GINECOLOGIA, GLANDULAS TIROIDES Y PARATIROIDES, NEUROCIRUGIA, OBSTETRICIA, ORAL, MAXILO-FACIAL Y DENTAL, ORTOPEDIA Y TRAUMATOLOGIA, OTORRINOLARINGOLOGIA, PLASTICA, PROCTOLOGIA, SENO (MAMA), TORAX, UROLOGIA) CIRUGIA HOSPITALARIA (ABDOMINAL, CUELLO, GINECOLOGIA, GLANDULAS TIROIDES Y PARATIROIDES, NEUROCIRUGIA, OBSTETRICIA, ORAL, MAXILO-FACIAL Y DENTAL, ORTOPEDIA Y TRAUMATOLOGIA, OTORRINOLARINGOLOGIA, PLASTICA, SENO (MAMA), TORAX, UROLOGIA, UROLOGIA Y NEFROLOGIA, VASCULAR, VASCULAR PERIFERICA) CONSULTA MEDICA ESPECIALIZADA (ANESTESIOLOGIA, CIRUGIA, GASTROENTEROLOGIA, GERIATRIA, GINECOLOGIA, INMUNOLOGIA O ALERGOLOGIA, MASTOLOGIA, MEDICINA INTERNA, NEONATOLOGIA, NEUMOLOGIA, NEUMOLOGIA PEDIATRICA, NEUROLOGIA, OFTALMOLOGIA, ORTOPEDIA, OTORRINOLARINGOLOGIA, PEDIATRIA, RADIOLOGIA, REUMATOLOGIA, UROLOGIA) CONSULTA MEDICINA GENERAL (CONSULTA DE CONTROL O DE SEGUIMIENTO, CONSULTA DE PRIMERA VEZ) CONSULTA PARAMEDICA (ENFERMERIA, NUTRICION Y DIETETICA, PSICOLOGIA) HOSPITALIZACION (CIRUGIA HOSPITALARIA, CUIDADOS BASICOS NEONATALES, SALA GENERAL, UCI ADULTOS, UCI INTERMEDIO ADULTOS, UCI INTERMEDIO NEONATAL, UCI INTERMEDIO PEDIATRICA, UCI NEONATAL, UCI PEDIATRICA) PROCEDIMIENTOS DX Y TTO (ANESTESIA, BANCO DE SANGRE, CARDIOLOGIA, CIRUGIA GENERAL, CIRUGIA PLASTICA, GASTROENTEROLOGIA, GINECOLOGIA, MEDICINA FISICA Y REHABILITACION, NEUMOLOGIA, NEUROCIRUGIA, OBSTETRICIA, ORAL, MAXILO-FACIAL Y DENTAL, ORTOPEDIA Y TRAUMATOLOGIA, OTORRINOLARINGOLOGIA, OTROS PROCEDIMIENTOS, OTROS PROCEDIMIENTOS ANATOMO PATOLOGICOS, UROLOGIA)
NIVEL III	BUCARAMANGA	EMPRESA SOCIAL DEL ESTADO HOSPITAL UNIVERSITARIO DE SANTANDER	CARRERA 33 # 28-126	6346110-6550116-6350117-6451264-6340478	coordinacioneshus@coesprisalud.com; autorizacioneshus2014@gmail.com;	APOYO DIAGNOSTICO(BIOPSIAS, ECOGRAFIA, TOMOGRAFIA) CIRUGIA AMBULATORIA (GINECOLOGIA, MANO-OBSTETRICIA, ORTOPEDIA Y TRAUMATOLOGIA, PROCTOLOGIA, SENO (MAMA), TORAX, UROLOGIA) CIRUGIA HOSPITALARIA (ABDOMINAL, CUELLO, GINECOLOGIA, GLANDULAS TIROIDES Y PARATIROIDES, MANO, NEUROCIRUGIA, OBSTETRICIA, ORTOPEDIA Y TRAUMATOLOGIA, PLASTICA, PROCTOLOGIA, SENO (MAMA), TORAX, UROLOGIA) CONSULTA MEDICA ESPECIALIZADA (ANESTESIOLOGIA, CIRUGIA, COLOPROCTOLOGIA, DERMATOLOGIA, ENDOCRINOLOGIA, GASTROENTEROLOGIA, GENETICA HUMANA, HEMATO ONCOLOGIA, HEMATOLOGIA, INFECTOLOGIA, INMUNOLOGIA O ALERGOLOGIA, INTERCONSULTA, JUNTA MEDICA, MASTOLOGIA, MEDICINA DEL DOLOR, NEFROLOGIA, PEDIATRIA, RADIOLOGIA, REUMATOLOGIA, UROLOGIA) HOSPITALIZACION (CIRUGIA HOSPITALARIA, CUIDADOS BASICOS NEONATALES, SALA GENERAL, UCI ADULTOS, UCI INTERMEDIO ADULTOS, UCI INTERMEDIO NEONATAL, UCI INTERMEDIO PEDIATRICA, UCI NEONATAL, UCI PEDIATRICA, UNIDAD DE QUEMADOS, URGENCIAS) PROCEDIMIENTOS DX Y TTO (BANCO DE SANGRE, CIRUGIA GENERAL, CIRUGIA PLASTICA, GASTROENTEROLOGIA, GINECOLOGIA, HEMODINAMIA, NEUMOLOGIA, NEUROCIRUGIA, NEUROLOGIA, OBSTETRICIA, ONCOLOGIA, ORTOPEDIA Y TRAUMATOLOGIA, OTORRINOLARINGOLOGIA, OTROS PROCEDIMIENTOS ANATOMO PATOLOGICOS, RADIOLOGIA INTERVENCIONISTA)
NIVEL III	BUCARAMANGA	SERVICLINICOS DROMEDICA S.A	CALL 11 # 27-48	6345122 - 6520164	olivabaraja@hotmail.com	APOYO DIAGNOSTICO(BIOPSIAS) CIRUGIA AMBULATORIA (ABDOMINAL, ARTICULAR, ENDOSCOPICA, GINECOLOGIA, NEUROCIRUGIA, OBSTETRICIA, OFTALMOLOGIA, ORAL, MAXILO-FACIAL Y DENTAL, ORTOPEDIA Y TRAUMATOLOGIA, OTORRINOLARINGOLOGIA, PLASTICA) CIRUGIA HOSPITALARIA (ABDOMINAL, CUELLO, GINECOLOGIA, GLANDULAS TIROIDES Y PARATIROIDES, NEUROCIRUGIA, OBSTETRICIA, ORAL, MAXILO-FACIAL Y DENTAL, ORTOPEDIA Y TRAUMATOLOGIA, OTORRINOLARINGOLOGIA, PLASTICA) CONSULTA MEDICA ESPECIALIZADA (ANESTESIOLOGIA, CIRUGIA, DERMATOLOGIA, GINECOLOGIA, MEDICINA INTERNA, OFTALMOLOGIA, ORTOPEDIA, OTORRINOLARINGOLOGIA, PEDIATRIA, PLASTICA) CONSULTA PARAMEDICA (NUTRICION Y DIETETICA) HOSPITALIZACION (CIRUGIA HOSPITALARIA, SALA GENERAL, UCI ADULTOS, UCI INTERMEDIO ADULTOS) PROCEDIMIENTOS DX Y TTO (CIRUGIA GENERAL, CIRUGIA PLASTICA, MEDICINA FISICA Y REHABILITACION, NEUROCIRUGIA, NEUROLOGIA, ORTOPEDIA Y TRAUMATOLOGIA, OTORRINOLARINGOLOGIA)
NIVEL II	BUCARAMANGA	CENTRO MÉDICO SINOPSIS IPS S.A.	CALLE 53 N° 34-31	6437244-3176397248		APOYO DIAGNOSTICO(BIOPSIAS) CIRUGIA AMBULATORIA (ABDOMINAL, GINECOLOGIA, OBSTETRICIA, ORTOPEDIA Y TRAUMATOLOGIA, PLASTICA) CIRUGIA HOSPITALARIA (ABDOMINAL, OBSTETRICIA, ORTOPEDIA Y TRAUMATOLOGIA, PLASTICA) CONSULTA MEDICA ESPECIALIZADA (CIRUGIA, DERMATOLOGIA, ENDOCRINOLOGIA, EPILEPTOLOGIA, GINECOLOGIA, HEMATOLOGIA, MEDICINA INTERNA, NEUROLOGIA, NEUROLOGIA PEDIATRICA, PEDIATRIA, PLASTICA, PSQUIATRIA, PSQUIATRIA PEDIATRICA, RADIOLOGIA, REUMATOLOGIA) CONSULTA PARAMEDICA (NUTRICION Y DIETETICA, PSICOLOGIA) PROCEDIMIENTOS DX Y TTO (ANESTESIA, CIRUGIA PLASTICA, DERMATOLOGIA, GINECOLOGIA, MEDICINA FISICA Y REHABILITACION, NEUROCIRUGIA, NEUROLOGIA, PSICOLOGIA Y PSQUIATRIA, RADIOLOGIA INTERVENCIONISTA)
NIVEL III	BUCARAMANGA	LOS COMUNEROS HOSPITAL UNIVERSITARIO DE BUCARAMANGA	CARRERA 27 N. 30 - 1 5 LA AURORA	6343536		CIRUGIA AMBULATORIA (ARTICULAR, ENDOSCOPICA, NEUROCIRUGIA, ORTOPEDIA Y TRAUMATOLOGIA, PLASTICA, SENO (MAMA), TORAX, UROLOGIA) CIRUGIA HOSPITALARIA (ABDOMINAL, ELECTROFISIOLOGIA, GINECOLOGIA, GLANDULAS TIROIDES Y PARATIROIDES, NEUROCIRUGIA, ORTOPEDIA Y TRAUMATOLOGIA, OTORRINOLARINGOLOGIA, PLASTICA, PROCTOLOGIA, SENO (MAMA), TORAX, VASCULAR PERIFERICA) CONSULTA MEDICA ESPECIALIZADA (ANESTESIOLOGIA, CIRUGIA, GASTROENTEROLOGIA, MEDICINA DEL DOLOR, MEDICINA INTERNA, NEUMOLOGIA) HOSPITALIZACION (CIRUGIA HOSPITALARIA, SALA GENERAL, UCI ADULTOS, UCI INTERMEDIO ADULTOS, UCI INTERMEDIO NEONATAL) PROCEDIMIENTOS DX Y TTO (BANCO DE SANGRE, CARDIOLOGIA, CIRUGIA GENERAL, CIRUGIA PLASTICA, ELECTROFISIOLOGIA, GASTROENTEROLOGIA, HEMODINAMIA, ORTOPEDIA Y TRAUMATOLOGIA, RADIOLOGIA INTERVENCIONISTA, UROLOGIA, VASCULAR INVASIVO)
NIVEL II	BUCARAMANGA	ORAL BLANCO S.A.S	CALLE 51# 35-28 CENTRO COMERCIAL CABECERA 3 ETAPA OFICINA 502	6430441	fabiola-blanco@hotmail.com	CIRUGIA AMBULATORIA (ORAL, MAXILO-FACIAL Y DENTAL, ODONTOLOGIA)
NIVEL II	BUCARAMANGA	ATENCION DE PACIENTE DOMICILIARIO SOCIEDAD POR ACCIONES SIMPLIFICADA	CRA 29 N° 12 - 33 BARRIO UNIVERSIDAD	6322944 - 3174347578	adep.sas@gmail.com	MEDICINA DOMICILIARIA (ACTIVIDADES MEDICAS, ACTIVIDADES PARAMEDICAS (APOYO TERAPEUTICO))
NIVEL II	BUCARAMANGA	GRUPO EMERGER SERVICIOS ESPECIALES EN SALUD IPS SAS	CALLE 33 NO 27-68 EDIFICIO CONTINENTAL	6451538		AMBULANCIAS (TERRESTRE BASICA, TERRESTRE MEDICALIZADA)
NIVEL II	BUCARAMANGA	FUNDACION GESTION COLOMBIA SANA	CRA 11A N° 13C-21 OFIC 302 EDIFICIO TEQUENDAMA	3174705768-3107279989	fundaciongesioncolombia@hotmail.com	APOYO DIAGNOSTICO (RAYOS X)
NIVEL II	BUCARAMANGA	VITALMEDIC&ASOCIADOS SAS	CARRERA 28 N° 20-41 BARRIO SAN ALONSO	6459426-3187126432	vitalmedicysociados@hotmail.com	AMBULANCIAS (TERRESTRE BASICA, TERRESTRE MEDICALIZADA)
NIVEL II	BUCARAMANGA	IPS BEST HOME CARE SAS	CALLE 47 N° 29-33 OFICINA 606, EDIFICIO HERALD CENTER	6432200-316 6427471-315 2527926	ipsbesthomecare@gmail.com	CONSULTA PARAMEDICA (ENFERMERIA) MEDICINA DOMICILIARIA (ACTIVIDADES MEDICAS, ACTIVIDADES PARAMEDICAS (APOYO TERAPEUTICO), ACTIVIDADES POR ENFERMERIA)
NIVEL II	BUCARAMANGA	OPTICA SILOE CABECERA SAS	CARRERA 33 NUMERO 51-121	6904927	siloeCabecera@hotmail.com	CONSULTA PARAMEDICA (OPTOMETRIA) TERAPIAS (OPTOMETRIA)
NIVEL II	BUCARAMANGA	CENTRO INTEGRAL DE DIAGNOSTICO CLÍNICO C.I.D. S.A.S.	CARRERA 34 # 51-55	6960098 - 3108033254	centroiddc@gmail.com	APOYO DIAGNOSTICO (ECOGRAFIA, LABORATORIO CLINICO NIVEL 1, LABORATORIO CLINICO NIVEL 2, LABORATORIO CLINICO NIVEL 3)
NIVEL II	CABRERA	ESE CENTRO DE SALUD SAN PEDRO	MUNICIPIO DE CABRERA	7248695		ODONTOLOGIA
NIVEL II	CANTAGALLO	CENTRO DE SALUD CON CAMAS ESE CANTAGALLO	CALL 1 # 24	6132274	subcientifico@esecantagallo.com	ODONTOLOGIA
NIVEL II	CHARALÁ	ESE. HOSPITAL LUIS CARLOS GALAN SARMIENTO DE CHARALA	CARRERA 11 # 25 - 291	7258806 - 7257808		CONSULTA MEDICINA GENERAL (CONSULTA DE CONTROL O DE SEGUIMIENTO) CONSULTA PARAMEDICA (ENFERMERIA) ODONTOLOGIA
NIVEL II	COROMORO	EMPRESA SOCIAL DEL ESTADO COROMORO	CARRERA 6 # 3-10	724 74 91		ODONTOLOGIA, PROCEDIMIENTOS DX Y TTO (OBSTETRICIA)

NIVEL DE ATENCIÓN	MUNICIPIO	IPS DE ATENCIÓN	DIRECCIÓN	TELÉFONO	CORREO ELECTRÓNICO	SERVICIOS
NIVEL II	CIMITARRA	E.S.E HOSPITAL INTEGRADO SAN JUAN DE CIMITARRA	SECTOR URBANO	6260330	esehospitalcimitarra@gmail.com; facturación.hospitalcimitarra@gmail.com;	CIRUGIA AMBULATORIA(GINECOLOGIA, OBSTETRICIA) CONSULTA MEDICINA GENERAL(CONSULTA DE CONTROL O DE SEGUIMIENTO) CONSULTA PARAMEDICA(ENFERMERIA, NUTRICION Y DIETETICA, OPTOMETRIA) ODONTOLOGIA, PROCEDIMIENTOS DX Y TTO(MEDICINA FISICA Y REHABILITACION)
NIVEL II	CONTRATACION	E.S.E. SANATORIO DE CONTRATACION	CARRERA 9 N° 15 - 54	7481769 - 7486100		AMBULANCIAS(TERRESTRE BASICA, TERRESTRE MEDICALIZADA) CONSULTA MEDICINA GENERAL(CONSULTA DE CONTROL O DE SEGUIMIENTO) CONSULTA PARAMEDICA(ENFERMERIA) ODONTOLOGIA
NIVEL II	CURITI	ESE HOSPITAL INTEGRADO SAN ROQUE DE CURITI	CALLE 7 NO 4 - 61	7187418		CONSULTA MEDICINA GENERAL(CONSULTA DE CONTROL O DE SEGUIMIENTO, CONSULTA DE PRIMERA VEZ) ODONTOLOGIA
NIVEL II	EL GUACAMAYO	ESE CENTRO DE SALUD JUAN SOLERI	SECTOR URBANO	7274281-7274291		AMBULANCIAS(TERRESTRE BASICA) CONSULTA MEDICINA GENERAL(CONSULTA DE PRIMERA VEZ) ODONTOLOGIA
NIVEL II	EL PEÑON	ESE CENTRO DE SALUD EL PEÑON	SECTOR 11 DE MARZO	3107998056		ODONTOLOGIA
NIVEL II	ENCINO	ESE CENTRO DE SALUD DE ENCINO	HOSPITAL	78	eseencino@gmail.com	ODONTOLOGIA
NIVEL II	FLORIAN	ESE SAN JOSE DE FLORIAN	CALLE 4 3 - 06	3208485778		ODONTOLOGIA
NIVEL II	FLORIDABLANCA	NEFROLOGOS ASOCIADOS LTDA	CENTRO MEDICO ARDILA LULE URBANIZACION EL BOSQUE TORRE B	6392190		CONSULTA MEDICA ESPECIALIZADA(NEFROLOGIA)
NIVEL II	FLORIDABLANCA	ESE CLINICA GUANE Y SU RED INTEGRAL DE SALUD	CALLE 4 # 7-01	6498880		APOYO DIAGNOSTICO(LABORATORIO CLINICO NIVEL 1) CONSULTA MEDICINA GENERAL(CONSULTA DE CONTROL O DE SEGUIMIENTO, CONSULTA DE PRIMERA VEZ) CONSULTA PARAMEDICA(ENFERMERIA) ODONTOLOGIA, PROCEDIMIENTOS DX Y TTO(MEDICINA FISICA Y REHABILITACION, OTROS PROCEDIMIENTOS ANATOMO PATOLOGICOS)
NIVEL III	FLORIDABLANCA	INSTITUTO DEL CORAZÓN DE BUCARAMANGA	CRA 28 # 40-11	6329200	gestioncomercial@institutodelcorazon.com	CIRUGIA AMBULATORIA(VASCULAR) CIRUGIA HOSPITALARIA(CARDIOVASCULAR, ELECTROFISIOLOGIA, VASCULAR, VASCULAR PERIFERICA) CONSULTA MEDICA ESPECIALIZADA(ANESTESIOLOGIA, CARDIOLOGIA, ELECTROFISIOLOGIA, NEUMOLOGIA) PROCEDIMIENTOS DX Y TTO(ANESTESIA, CARDIOLOGIA, ELECTROFISIOLOGIA, HEMODINAMIA, RADIOLOGIA INTERVENCIONISTA, VASCULAR INVASIVO, VASCULARES NO INVASIVOS)
NIVEL II	FLORIDABLANCA	FRESENIUS MEDICAL CARE COLOMBIA S.A.	65 B N° 30-95 PISO 5 TORRE MEDICA	2352932 - 2354690 - 2354972	admin.hsvp@fmc-ag.com	CONSULTA MEDICA ESPECIALIZADA(NEFROLOGIA, NEFROLOGIA PEDIATRICA)
NIVEL II	FLORIDABLANCA	EMPRESA SOCIAL DEL ESTADO HOSPITAL SAN JUAN DE DIOS DE FLORIDABLANCA	KR 8 NO 3-30	6480824		APOYO DIAGNOSTICO(ECOGRAFIA, LABORATORIO CLINICO NIVEL 1, LABORATORIO CLINICO NIVEL 2, RAYOS X) CIRUGIA AMBULATORIA(GINECOLOGIA) CIRUGIA HOSPITALARIA(GINECOLOGIA, OBSTETRICIA, PLASTICA) CONSULTA MEDICA ESPECIALIZADA(ANESTESIOLOGIA, CIRUGIA, GINECOLOGIA, MEDICINA INTERNA, PEDIATRIA) CONSULTA PARAMEDICA(NUTRICION Y DIETETICA, PSICOLOGIA) HOSPITALIZACION(CIRUGIA HOSPITALARIA, SALA GENERAL, URGENCIAS) PROCEDIMIENTOS DX Y TTO(CIRUGIA PLASTICA, GINECOLOGIA, OBSTETRICIA)
NIVEL III	FLORIDABLANCA	FUNDACION CARDIOVASCULAR DE COLOMBIA	CLLE 155A NO 23-58 SECTOR EL BOSQUE	6396767	gerenciaicsm@fcv.org; mariagaitan@fcv.org; carteraicsm@fcv.org	APOYO DIAGNOSTICO(BIOPSIAS, MEDICINA NUCLEAR, RESONANCIA MAGNETICA, TOMOGRAFIA) CIRUGIA HOSPITALARIA(CIRUGIA DE TRASPLANTE, ELECTROFISIOLOGIA, NEUROCIROLOGIA, UROLOGIA) CONSULTA MEDICA ESPECIALIZADA(CARDIOLOGIA, ELECTROFISIOLOGIA, EPILEPTOLOGIA, GENETICA HUMANA, HEMATO ONCOLOGIA, HEMATOLOGIA, HEPATOLOGIA, INFECTOLOGIA, MEDICINA DEL DOLOR, NEFROLOGIA, NEUMOLOGIA, NEUMOLOGIA PEDIATRICA, NEURO OFTALMOLOGIA, NEUROLOGIA, PEDIATRIA ONCO, HEMATOLOGIA PEDIATRICA, ONCOLOGIA CLINICA, ONCOLOGIA PEDIATRICA) HOSPITALIZACION(CUIDADOS BASICOS NEONATALES UCI ADULTOS, UCI INTERMEDIO ADULTOS, UCI INTERMEDIO NEONATAL, UCI INTERMEDIO PEDIATRICA, UCI NEONATAL, UCI PEDIATRICA) PROCEDIMIENTOS DX Y TTO(ANESTESIA, BANCO DE SANGRE, CARDIOLOGIA, ELECTROFISIOLOGIA, HEMODINAMIA, INTERVENCIONES PRE Y POST TRASPLANTE, NEUMOLOGIA, NEUROCIROLOGIA, NEUROLOGIA, ONCOLOGIA, OTROS PROCEDIMIENTOS ANATOMO PATOLOGICOS, RADIOLOGIA INTERVENCIONISTA, VASCULAR INVASIVO, VASCULARES NO INVASIVOS)
NIVEL III	FLORIDABLANCA	FUNDACION FOSUNAB	CALLE 158 N° 20-95 CAÑAVERAL	6797979	convenios@foscal.com.co	CIRUGIA AMBULATORIA(MANO, ORAL, MAXILO-FACIAL Y DENTAL, PROCTOLOGIA) CIRUGIA HOSPITALARIA(MANO, TORAX) CONSULTA MEDICA ESPECIALIZADA(NEFROLOGIA, ORTOPEDIA ONCOLOGICA) HOSPITALIZACION(UCI INTERMEDIO NEONATAL, UCI INTERMEDIO PEDIATRICA, UCI NEONATAL, UCI PEDIATRICA)
NIVEL II	FLORIDABLANCA	CONFIMED S.A.S. SERVICIOS MEDICOS CONFIALES S.A.S	CR 12 # 22 - 19 P 1 BARIO ROSALES	3187518363	confimedsas@hotmail.com	MEDICINA DOMICILIARIA(ACTIVIDADES MEDICAS, ACTIVIDADES PARAMEDICAS (APOYO TERAPEUTICO), ACTIVIDADES POR ENFERMERIA)
NIVEL II	GALAN	ESE SAN JUAN DE DIOS DE GALAN	CARRERA 9 # 6-53	7219321		ODONTOLOGIA
NIVEL II	GIRÓN	VIDASER EU	CLLE 28 N 26-432 GIRON CENTRO	6531418-6466465-3156260009		MEDICINA DOMICILIARIA(ACTIVIDADES MEDICAS, ACTIVIDADES PARAMEDICAS (APOYO TERAPEUTICO), ACTIVIDADES POR ENFERMERIA) ODONTOLOGIA, PROCEDIMIENTOS DX Y TTO(MEDICINA FISICA Y REHABILITACION) TERAPIAS(FONIATRIA Y FONOAUDILOGIA, OCUPACIONAL)
NIVEL II	GUADALUPE	ESE HOSPITAL NUESTRA SEÑORA DE GUADALUPE	CRA 3 # 1-26	7180024		CONSULTA MEDICINA GENERAL(CONSULTA DE CONTROL O DE SEGUIMIENTO, CONSULTA DE PRIMERA VEZ) ODONTOLOGIA
NIVEL II	GUAPOTA	ESE SAN CAYETANO DE GUAPOTA	GUAPOTA - CENTRO	7296207		ODONTOLOGIA
NIVEL II	LA ESPERANZA	ESE REGIONAL DE OCCIDENTE	BARRIO KENNEDY	5687006		ODONTOLOGIA
NIVEL II	LA PAZ	ESE NUESTRA SEÑORA DE LA PAZ	SECTOR URBANO	7518020	eselapaz@gmail.com	ODONTOLOGIA
NIVEL II	LEBRIJA	ESE HOSPITAL SAN JUAN DE DIOS DE LEBRIJA	CARRERA 7 # 11-13	6566018	luzhcogri@hotmail.com;	CONSULTA MEDICINA GENERAL(CONSULTA DE CONTROL O DE SEGUIMIENTO)
NIVEL II	OCAMONTE	ESE OCAMONTE	CARRERA 3 CALLE 1 ESQUINA	7247545		CONSULTA MEDICINA GENERAL(CONSULTA DE CONTROL O DE SEGUIMIENTO), ODONTOLOGIA
NIVEL II	PARAMO	ESE CENTRO DE SALUD PARAMO	SECTOR URBANO	7258910		ODONTOLOGIA
NIVEL II	PUENTE NACIONAL	ISLENI AVILA PINZON	CR 11 NO 22-1	6452226		CONSULTA PARAMEDICA(FISIOTERAPIA Y REHABILITACION)
NIVEL II	PUENTE NACIONAL	E.S.E. HOSPITAL INTEGRADO SAN ANTONIO	CARRERA 6 NO 8 IMPAR	75887150	gerenciapunte@hotmail.com	CONSULTA MEDICINA GENERAL(CONSULTA DE CONTROL O DE SEGUIMIENTO) CONSULTA PARAMEDICA(ENFERMERIA) ODONTOLOGIA
NIVEL II	RIONEGRO	ESE SAN ANTONIO DE RIONEGRO	CARRERA 14 # 13-14	6188167	canotactenos@rionegro-santander.gov.co	ODONTOLOGIA
NIVEL II	SAN GIL	JAIME OSORIO ROJAS	CALLE 11 -10-16 CONSULTORIA 102	7243197		APOYO DIAGNOSTICO(ECOGRAFIA) CONSULTA MEDICA ESPECIALIZADA(GINECOLOGIA) PROCEDIMIENTOS DX Y TTO(GINECOLOGIA, OBSTETRICIA)
NIVEL II	SAN GIL	FERNANDO TREJOS GALVIS	CARRERA 17 N° 35-46 LOCAL 311	3204442024	ftgctologiaipatologia@gmail.com	PROCEDIMIENTOS DX Y TTO(OTROS PROCEDIMIENTOS ANATOMO PATOLOGICOS)

SANTANDER

NIVEL DE ATENCIÓN	MUNICIPIO	IPS DE ATENCIÓN	DIRECCIÓN	TELÉFONO	CORREO ELECTRÓNICO	SERVICIOS
NIVEL II	SAN GIL	E.S.E. HOSPITAL JUAN PABLO II ARATOCA	AVENIDA EL RAMAL	7266514		CONSULTA MEDICINA GENERAL(CONSULTA DE CONTROL O DE SEGUIMIENTO)ODONTOLOGIA, PROCEDIMIENTOS DX Y TTO(OBSTETRICIA)
NIVEL II	SAN GIL	E.S.E. HOSPITAL REGIONAL SAN GIL	Carrera 5 N° 9 - 102 Barrio San Juan de Dios	7243556 - 7243359	hregionalsangil@yahoo.es	APOYO DIAGNOSTICO(BIOPSIAS, ECOGRAFIA, LABORATORIO CLINICO NIVEL 1, LABORATORIO CLINICO NIVEL 2, LABORATORIO CLINICO NIVEL 3, RAYOS X, TOMOGRAFIA) CIRUGIA AMBULATORIA(ABDOMINAL, GINECOLOGIA, OBSTETRICIA, ORTOPEDIA Y TRAUMATOLOGIA, PLASTICA, VASCULAR) CIRUGIA HOSPITALARIA(ABDOMINAL, GINECOLOGIA, OBSTETRICIA, ORTOPEDIA Y TRAUMATOLOGIA, PLASTICA, VASCULAR) SENO (MAMA), VASCULAR)CONSULTA MEDICA ESPECIALIZADA(ANESTESIOLOGIA, CIRUGIA, DERMATOLOGIA, GINECOLOGIA, INTERCONSULTA, JUNTA MEDICA, MEDICINA INTERNA, PEDIATRIA, PSIQUIATRIA)CONSULTA MEDICINA GENERAL(CONSULTA DE PRIMERA VEZ, PARTICIPACION EN JUNTA MEDICA)CONSULTA PARAMEDICA(NUTRICION Y DIETETICA, PSICOLOGIA)HOSPITALIZACION(CIRUGIA HOSPITALARIA, SALA GENERAL, URGENCIAS) ODONTOLOGIA, PROCEDIMIENTOS DX Y TTO(ANESTESIA, CARDIOLOGIA, CIRUGIA GENERAL, CIRUGIA PLASTICA, GINECOLOGIA, MEDICINA FISICA Y REHABILITACION OBSTETRICIA, ORTOPEDIA Y TRAUMATOLOGIA, OTORRINOLARINGOLOGIA, OTROS PROCEDIMIENTOS, VASCULARES NO INVASIVOS)
NIVEL II	SAN GIL	VG & AT SERVICIOS MEDICOS S.A.S	CRA 9 N 13- 41 2 PISO DE DE COOPCENTRAL	7248792		CIRUGIA AMBULATORIA(OFTALMOLOGIA) CIRUGIA HOSPITALARIA(OFTALMOLOGIA) CONSULTA MEDICA ESPECIALIZADA(ANESTESIOLOGIA, OFTALMOLOGIA, ORTOPTICA, PLASTICA OCULAR)CONSULTA PARAMEDICA(OPTOMETRIA) PROCEDIMIENTOS DX Y TTO(OFTALMOLOGIA) TERAPIAS(OPTOMETRIA)
NIVEL II	SAN GIL	CLINICA Y UNIDAD DE SALUD MENTAL VILLAMARIA LIMITADA	CALLE 16 NO 9-77	7248390		CONSULTA MEDICA ESPECIALIZADA(PSIQUIATRIA) CONSULTA PARAMEDICA(PSICOLOGIA) HOSPITALIZACION(UNIDAD DE SALUD MENTAL) PROCEDIMIENTOS DX Y TTO(PSICOLOGIA Y PSIQUIATRIA)
NIVEL II	SAN VICENTE DE CHUCURI	E.S.E. HOSPITAL EL CARMEN	CRA 3 NO 8 - 51	6140584	esehospitalcarmen@hotmail.com	APOYO DIAGNOSTICO(RAYOS X), CIRUGIA AMBULATORIA(ABDOMINAL, GINECOLOGIA, MANO, OBSTETRICIA, ORTOPEDIA Y TRAUMATOLOGIA) CIRUGIA HOSPITALARIA(ABDOMINAL, GINECOLOGIA, OBSTETRICIA, ORTOPEDIA Y TRAUMATOLOGIA) CONSULTA MEDICA ESPECIALIZADA(ANESTESIOLOGIA, GINECOLOGIA, MEDICINA INTERNA, ORTOPEDIA, PEDIATRIA) CONSULTA MEDICINA GENERAL(CONSULTA DE CONTROL O DE SEGUIMIENTO)CONSULTA PARAMEDICA(PSICOLOGIA) ODONTOLOGIA, PROCEDIMIENTOS DX Y TTO(GASTROENTEROLOGIA, MEDICINA FISICA Y REHABILITACION, OBSTETRICIA, ORTOPEDIA Y TRAUMATOLOGIA, OTROS PROCEDIMIENTOS ANATOMO PATOLOGICOS)
NIVEL II	SAN VICENTE DE CHUCURI	SALUD RH LTDA	CARRERA 6# 8-61	6256291	husani2000@hotmail.com - saludrh@hotmail.com	APOYO DIAGNOSTICO(LABORATORIO CLINICO NIVEL 1, LABORATORIO CLINICO NIVEL 2, LABORATORIO CLINICO NIVEL 3)
NIVEL II	SANTA HELENA DEL OPON	ESE CENTRO DE SALUD JAIME MICHEL	SECTOR URBANO	7274542		CONSULTA MEDICINA GENERAL(CONSULTA DE CONTROL O DE SEGUIMIENTO, CONSULTA DE PRIMERA VEZ) ODONTOLOGIA
NIVEL II	SIMACOTA	ESE HOSPITAL INTEGRADO SAN ROQUE DE SIMACOTA	CARRERA 2 # 4-20	7261504		CONSULTA MEDICINA GENERAL(CONSULTA DE CONTROL O DE SEGUIMIENTO), ODONTOLOGIA
NIVEL II	SOCORRO	CENTRO DE ESPECIALISTAS DIAGNOSTICO Y TRATAMIENTO CEDIT LTDA	CRA 16 MP 9-53 PISO 3	7272645		CIRUGIA AMBULATORIA(NEFROLOGIA) CONSULTA MEDICA ESPECIALIZADA(NEFROLOGIA)
NIVEL II	SOCORRO	ESE HOSPITAL REGIONAL MANUELA BELTRAN	CARRERA 16 # 9 - 53	7299963		AMBULANCIAS(TERRESTRE BASICA) APOYO DIAGNOSTICO(BIOPSIAS, ECOGRAFIA, LABORATORIO CLINICO NIVEL 1, LABORATORIO CLINICO NIVEL 2, LABORATORIO CLINICO NIVEL 3, RAYOS X, RESONANCIA MAGNETICA, TOMOGRAFIA) CIRUGIA AMBULATORIA(ABDOMINAL, ARTICULAR, ENDOSCOPIA, GASTROENTEROLOGIA, GINECOLOGIA, OBSTETRICIA, OFTALMOLOGIA, ORAL, MAXILO-FACIAL Y DENTAL, ORTOPEDIA Y TRAUMATOLOGIA, OTORRINOLARINGOLOGIA, PLASTICA, SENO (MAMA), UROLOGIA, VASCULAR) CIRUGIA HOSPITALARIA(ABDOMINAL, GINECOLOGIA, GLANDULAS TIROIDES Y PARATIROIDES, NEUROCIRUGIA, OBSTETRICIA, ORAL, MAXILO-FACIAL Y DENTAL, ORTOPEDIA Y TRAUMATOLOGIA, OTORRINOLARINGOLOGIA, PLASTICA, SENO (MAMA), UROLOGIA, VASCULAR, VASCULAR PERIFERICA) CONSULTA MEDICA ESPECIALIZADA(ANESTESIOLOGIA, CARDIOLOGIA, CIRUGIA, DERMATOLOGIA, ENDOCRINOLOGIA, GASTROENTEROLOGIA, GINECOLOGIA, INTERCONSULTA, JUNTA MEDICA, MEDICINA INTERNA, NEUROLOGIA, OFTALMOLOGIA, ORTOPEDIA, OTORRINOLARINGOLOGIA, PEDIATRIA, PLASTICA, PSIQUIATRIA, REUMATOLOGIA, UROLOGIA)CONSULTA MEDICINA GENERAL(CONSULTA DE CONTROL O DE SEGUIMIENTO, PARTICIPACION EN JUNTA MEDICA) CONSULTA PARAMEDICA(ENFERMERIA) HOSPITALIZACION(CIRUGIA HOSPITALARIA, CUIDADOS BASICOS NEONATALES, SALA GENERAL, URGENCIAS) ODONTOLOGIA PROCEDIMIENTOS DX Y TTO(ANESTESIA, BANCO DE SANGRE, CARDIOLOGIA, CIRUGIA GENERAL, CIRUGIA PLASTICA, GASTROENTEROLOGIA, GINECOLOGIA, GINECOLOGIA Y OBSTETRICIA, MEDICINA FISICA Y REHABILITACION, NEUMOLOGIA, NEUROCIRUGIA, NEUROLOGIA, OBSTETRICIA, OFTALMOLOGIA, ORAL, MAXILO-FACIAL Y DENTAL, ORTOPEDIA Y TRAUMATOLOGIA, OTORRINOLARINGOLOGIA, OTROS PROCEDIMIENTOS, OTROS PROCEDIMIENTOS ANATOMO PATOLOGICOS, UROLOGIA, VASCULARES NO INVASIVOS) URGENCIAS
NIVEL II	SOCORRO	MEDICAL ARMONY LIMITADA	CALLE 13N° 14-57	7272791		APOYO DIAGNOSTICO(BIOPSIAS, ECOGRAFIA, LABORATORIO CLINICO NIVEL 1, LABORATORIO CLINICO NIVEL 2, LABORATORIO CLINICO NIVEL 3, RAYOS X) CONSULTA MEDICA ESPECIALIZADA(GINECOLOGIA, MEDICINA INTERNA, OTORRINOLARINGOLOGIA, PEDIATRIA) CONSULTA PARAMEDICA(FISIOTERAPIA Y REHABILITACION FONIATRIA Y FONOAUDILOGIA, NUTRICION Y DIETETICA, PSICOLOGIA, TERAPIA OCUPACIONAL, TRABAJO SOCIAL) PROCEDIMIENTOS DX Y TTO(MEDICINA FISICA Y REHABILITACION, NEUMOLOGIA, ORTOPEDIA Y TRAUMATOLOGIA, OTORRINOLARINGOLOGIA, PSICOLOGIA Y PSIQUIATRIA) TERAPIAS(FONIATRIA Y FONOAUDILOGIA, OCUPACIONAL, REHABILITACION FUNCIONAL)
NIVEL II	SOCORRO	OPTICA PRISMAVISION E.U	CARRERA 14 N° 12-26	7272826	olguita.81@hotmail.com	CONSULTA PARAMEDICA(OPTOMETRIA)
NIVEL III	SOCORRO	CORPO MEDICAL S.A.S.	CARRERA 16 # 9 - 53	7272537		HOSPITALIZACION(CUIDADOS BASICOS NEONATALES, UCI ADULTOS, UCI INTERMEDIO ADULTOS, UCI INTERMEDIO NEONATAL, UCI INTERMEDIO PEDIATRICA, UCI NEONATAL, UCI PEDIATRICA)
NIVEL II	VELEZ	ESE HOSPITAL LOCAL DE BOLIVAR	CRA 3 N. 3-194	756 90 19		ODONTOLOGIA
NIVEL II	VELEZ	E.S.E. HOSPITAL REGIONAL DE VELEZ	CLL11 N 5-114	7565795	hosvelez2011@hotmail.com; nilena5@hotmail.com; calidaddavelez@yahoo.com	APOYO DIAGNOSTICO(BIOPSIAS, ECOGRAFIA, LABORATORIO CLINICO NIVEL 1, LABORATORIO CLINICO NIVEL 2, LABORATORIO CLINICO NIVEL 3, RAYOS X) CONSULTA MEDICA ESPECIALIZADA(GINECOLOGIA, MEDICINA INTERNA, OTORRINOLARINGOLOGIA, PEDIATRIA) CONSULTA PARAMEDICA(FISIOTERAPIA Y REHABILITACION FONIATRIA Y FONOAUDILOGIA, NUTRICION Y DIETETICA, PSICOLOGIA, TERAPIA OCUPACIONAL, TRABAJO SOCIAL) PROCEDIMIENTOS DX Y TTO(MEDICINA FISICA Y REHABILITACION, NEUMOLOGIA, ORTOPEDIA Y TRAUMATOLOGIA, OTORRINOLARINGOLOGIA, PSICOLOGIA Y PSIQUIATRIA) TERAPIAS(FONIATRIA Y FONOAUDILOGIA, OCUPACIONAL, REHABILITACION FUNCIONAL)
NIVEL II	VELEZ	OPTICA VISION SANTANDER S.A.S	Cll. 10 No. 3-83	7565684		CONSULTA PARAMEDICA(OPTOMETRIA)
NIVEL II	SANTANDER	DAVITA S.A.S.	CALLE 16 · 27-10 BARRIO SAN ALONSO	6917280-3187082514-3182825488	calidad.davita.colombia@gmail.com	CONSULTA MEDICA ESPECIALIZADA(MEDICINA INTERNA, NEFROLOGIA)

ENTREGA DE MEDICAMENTOS SUCRE			
MUNICIPIO	PUNTO DE ENTREGA	DIRECCIÓN	TELÉFONO
LOS PALMITOS	SUMI-SALUD DEL CARIBE SAS	CALLE 7, CRA 7 BARRIO EDUARDO SANTOS	3004669710
MAJAGUAL	IPS UNIDAD MEDICA INTEGRAL DE LA MOJANA	CALLE 5 N° 19 - 47	2871028
OVEJAS	DISTRIDROGAS IPS MELI EU	OVEJAS	3002516600
SAN ONOFRE	COOPERATIVA DE TECNICOS TECNOLOGOS Y PROFESIONALES "COOTETECPRO"	CALLE LAS FLORES NO 14-05 SAN MARCOS	2982157
SINCELEJO	COOPERATIVA DE TECNICOS TECNOLOGOS Y PROFESIONALES "COOTETECPRO"	CALLE LAS FLORES NO 14-05 SAN MARCOS	2982157
SINCELEJO	I.P.S. COOSANAR LTDA	CLL 16A CRA 20 - 21 LOCAL 2	3013716351
SUCRE	COOPERATIVA DE TECNICOS TECNOLOGOS Y PROFESIONALES "COOTETECPRO"	CALLE LAS FLORES NO 14-05 SAN MARCOS	2982157

ATENCIÓN DE PRIMER NIVEL DE COMPLEJIDAD SUCRE Consulta de medicina general, odontología, programas de P y P, laboratorio clínico, rayos X			
MUNICIPIO	IPS DE ATENCIÓN	DIRECCIÓN	TELÉFONO
LOS PALMITOS	ESE CENTRO DE SALUD DE LOS PALMITOS	CARRERA 11 # 7 - 25	2922193
MAJAGUAL	EMPRESA SOCIAL DEL ESTADO CENTRO DE SALUD MAJAGUAL	KILOMETRO 1 VIA GUARANDA B. GUAYABALITO	2871087
MAJAGUAL	IPS UNIDAD MEDICA INTEGRAL DE LA MOJANA	CALLE 5 N° 19 - 47	2871028
OVEJAS	ASOCIACION MEDICA HUMANA EMPRESA ASOCIATIVA DE TRABAJO	CALLE 22 # 15 - 33	2.869.136
OVEJAS	ESE CENTRO DE SALUD DE OVEJAS	CARRERA 15 # 19 - 45	2869008
SAN ONOFRE	ESE HOSPITAL LOCAL DE SAN ONOFRE	CARRERA 16 # 16 - 52	2983002
SINCELEJO	E.S.E UNIDAD DE SALUD SAN FRANCISCO DE ASIS	CARRERA 22# 19 - 57	2820241
SINCELEJO	FUNDACION SANTA TERESITA	CALLE 16 A ENTRE CRA 20 Y 21 LOCAL 02. BARRIO FORD	3013716351
SUCRE	HOSPITAL LOCAL SANTA CATALINA DE SENA DE SUCRE-SUCRE E.S.E.	CARRERA 1ª N° 14 A 27	2879092
SUCRE	IPS SAN JOSE DE SUCRE SUCRE LTDA	CALLE 9 NO. 1-42	2879306

RED DE PRESTACIÓN DE SERVICIOS DE MEDIANA Y ALTA COMPLEJIDAD SUCRE						
NIVEL DE ATENCIÓN	MUNICIPIO	IPS DE ATENCIÓN	DIRECCIÓN	TELÉFONO	CORREO ELECTRÓNICO	SERVICIOS
NIVEL II	BARRANQUILLA	OISAMED	CARRERA 74 NO 76 - 91	3010606	clotijulio20@hotmail.com	CIRUGIA HOSPITALARIA(ORTOPEDIA Y TRAUMATOLOGIA)
NIVEL II	BARRANQUILLA	IPS SALUD SOCIAL BARRANQUILLA	CALLE 17 # 18-01	3752541		MEDICINA DOMICILIARIA(ACTIVIDADES MEDICAS)
NIVEL II	CARTAGENA	HOSPITAL NAPOLEON FRANCO PAREJA	BRUSELAS TRV.NO.36-33 TEL NO. 6625282	6625282-6625244	carterahinf1@gmail.com; jefeauditoria@lacasadelnino.org; cocartera@lacasadelnino.org	HOSPITALIZACION(SALA GENERAL)
NIVEL III	CARTAGENA	FUNDACION UCI DOÑA PILAR	CARTAGENA	6625244	jefeauditoria@lacasadelnino.org; cocartera@lacasadelnino.org; carterahinf1@gmail.com; auditorauci@lacasadelnino.org	HOSPITALIZACION(UCI NEONATAL)
NIVEL II	CARTAGENA	FIRE	BARRIO TERNERA DIAGONAL 32 #8240	6618107	ligayfire@gmail.com	CIRUGIA HOSPITALARIA(NEUROCIROGIA)
NIVEL III	CARTAGENA	NUEVO HOSPITAL DE BOCAGRANDE	CALLE 5 CRA 6 Y 7 BOCAGRANDE	3165220364	milena.hernandez@hotmail.com; facturacion@nhbg.com.co; auditoriamed@nhbg.com.co; enfermeraauditora@nhbg.com.co	HOSPITALIZACION(SALA GENERAL,UCI ADULTOS)
NIVEL II	Corozal	HOSPITAL NUESTRA SEÑORA DE LAS MERCEDES	CLL NUEVA N° 3165	2840002	hregcorozal@yahoo.com	CIRUGIA AMBULATORIA(ABDOMINAL,GINECOLOGIA,OBSTETRICIA,ORTOPEDIA Y TRAUMATOLOGIA) CIRUGIA HOSPITALARIA(ABDOMINAL,GINECOLOGIA,GLANDULAS TIROIDES Y PARATIROIDES,OBSTETRICIA,ORTOPEDIA Y TRAUMATOLOGIA) CONSULTA MEDICA ESPECIALIZADA(ANESTESIOLOGIA,CIRUGIA,DERMATOLOGIA ,GINECOLOGIA,MEDICINA INTERNA,PEDIATRIA) HOSPITALIZACION(CIRUGIA HOSPITALARIA,CUIDADOS BASICOS NEONATALES,SALA GENERAL,URGENCIAS) PROCEDIMIENTOS DX Y TTO(ORTOPEDIA Y TRAUMATOLOGIA,OTROS PROCEDIMIENTOS ANATOMO PATOLOGICOS) URGENCIAS
NIVEL III	Corozal	UCI LAS MERCEDES DE COROZAL	CL 33 NO 31 - 65 HOSPITAL REGIONAL DE COROZAL	2840170	ucilasmrceades@hotmail.com; ucilasmrceadescontabilidad@hotmail.com; ucilasmrceades@gmail.com; ucilasmrceadesfacturacion@hotmail.com	HOSPITALIZACION(UCI ADULTOS,UCI INTERMEDIO ADULTOS)
NIVEL II	Corozal	NUEVA CLINICA COROZAL	CALLE 18 NO. 27-14	2842419	nuevaclinicacorozal@hotmail.com	CONSULTA MEDICA ESPECIALIZADA(CIRUGIA)
NIVEL II	GUARANDA	CLINICA GUARANDA SANA	CR 10 - 6 - 15 BARRIO CENTRO	2911007	eduardoarcebenitez@hotmail.com	APOYO DIAGNOSTICO(ECOGRAFIA, RAYOS X) CIRUGIA AMBULATORIA(ABDOMINAL, GINECOLOGIA OBSTETRICIA) CIRUGIA HOSPITALARIA(GINECOLOGIA,OBSTETRICIA) CONSULTA MEDICA ESPECIALIZADA(ANESTESIOLOGIA,CIRUGIA,MEDICINA INTERNA,PEDIATRIA) URGENCIAS

SUCRE

NIVEL DE ATENCIÓN	MUNICIPIO	IPS DE ATENCIÓN	DIRECCIÓN	TELÉFONO	CORREO ELECTRÓNICO	SERVICIOS
NIVEL II	Majagual	GUACARI IPS INDIGENA SAS	CALLE 16 NO. 16-16 SAN MARCOS	2954665		CONSULTA MEDICINA GENERAL(CONSULTA DE PRIMERA VEZ)
NIVEL II	Ovejas	YENYS NEY MARMOL	CALLE 14 #15 A 33	2869791		PROCEDIMIENTOS DX Y TTO(MEDICINA FISICA Y REHABILITACION)
NIVEL II	Ovejas	ASOCIACION MEDICA HUMANA	CALLE 22 # 15 - 33	2.869.136		CONSULTA MEDICINA GENERAL(CONSULTA DE PRIMERA VEZ)
NIVEL II	Sampues	CENTRO DE NEUROREHABILITACION SAN RAFAEL	CALLE 2 CRA 4 - 28	3013798256	ipsneurosanrafael@hotmail.com	CONSULTA PARAMEDICA(EQUIPO INTERDISCIPLINARIO)
NIVEL II	San Marcos	HOSPITAL REGIONAL DE SAN MARCOS	CARRERA 21 # 21 - 22	2954800	hospits@telecom.com.co	CIRUGIA HOSPITALARIA(ABDOMINAL,GINECOLOGIA,OBSTETRICIA,ORTOPEDIA Y TRAUMATOLOGIA) HOSPITALIZACION(SALA GENERAL), URGENCIAS
NIVEL II	san Onofre	HOSPITAL LOCAL DE SAN ONOFRE ESE	CARRERA 16 # 16 - 52	2983002		CONSULTA MEDICINA GENERAL(CONSULTA DE CONTROL O DE SEGUIMIENTO,CONSULTA DE PRIMERA VEZ)
NIVEL II	SINCELEJO	LILIANA GONZALEZ FAYAD	CRA 22 # 16 A - 68 ED. SANTA BARBARA CONS. 202 BARRIO LA FORD	2749090	ligonfa@yahoo.com	PROCEDIMIENTOS DX Y TTO(OTORRINOLARINGOLOGIA)
NIVEL II	SINCELEJO	ABDON GREGORIO MONTERROSA BLANCO	CARRERA 17 # 13 A 16 BARRIO FORD .CONS. 5	2829034	agmonterrozab@hotmail.com	CIRUGIA AMBULATORIA(GINECOLOGIA) CIRUGIA HOSPITALARIA(GINECOLOGIA)
NIVEL II	SINCELEJO	FUNDACION PARA EL DESARROLLO, EQUIDAD Y LA SOSTENIBILIDAD FUNDES	CALLE 32 NO 21 - 74	310-6103639	clinicafundes@hotmail.com	HOSPITALIZACION(SALA GENERAL,UNIDAD DE SALUD MENTAL)
NIVEL III	SINCELEJO	CLINICA SANTA MARIA	CARRERA 22 # 16A - 47	2812430	csmltda@telecom.com.; cartera@csm.com.co	CIRUGIA HOSPITALARIA(ABDOMINAL,GINECOLOGIA,NEUROCIRUGIA,OBSTETRICIA,ORAL, MAXILO-FACIAL Y DENTAL,ORTOPEDIA Y TRAUMATOLOGIA,SENO (MAMA),UROLOGIA) HOSPITALIZACION(CUIDADOS BASICOS NEONATALES,SALA GENERAL,UCI ADULTOS,UCI INTERMEDIO ADULTOS,UCI INTERMEDIO NEONATAL,UCI NEONATAL,UCI PEDIATRICA)
NIVEL II	SINCELEJO	INSTITUTO DE CANCEROLOGIA DE SUCRE	CARRERA 22 # 18-123 SINCELEJO	2880783 - 2813434 - 2740290	inca@telecom.com.co	APOYO DIAGNOSTICO(MEDICINA NUCLEAR) CIRUGIA AMBULATORIA(SENO (MAMA)) CIRUGIA HOSPITALARIA(PLASTICA,SENO (MAMA)) CONSULTA MEDICA ESPECIALIZADA(HEMATOLOGIA,MASTOLOGIA ,MEDICINA NUCLEAR,ONCOLOGIA CLINICA,RADIOTERAPIA) PROCEDIMIENTOS DX Y TTO(ONCOLOGIA,OTROS PROCEDIMIENTOS ANATOMO PATOLOGICOS)
NIVEL II	SINCELEJO	CLINICA DE VARICES SAS	CARRERA 22 NO. 14-55	2820285	clinicadevarices@hotmail.com	CIRUGIA AMBULATORIA(ABDOMINAL,VASCULAR) CIRUGIA HOSPITALARIA(ORTOPEDIA Y TRAUMATOLOGIA,OTORRINOLARINGOLOGIA,VASCULAR) CONSULTA MEDICA ESPECIALIZADA(ANESTESIOLOGIA,CIRUGIA,MEDICINA INTERNA,OTORRINOLARINGOLOGIA) PROCEDIMIENTOS DX Y TTO(NEUMOLOGIA,RADIOLOGIA INTERVENCIONISTA,VASCULARES NO INVASIVOS)
NIVEL II	SINCELEJO	CLINICA GUARANDA SANA	CARRERA 19 A NO. 16A74	2817556	clincasaludsocial@outlook.com	APOYO DIAGNOSTICO(ECOGRAFIA, RAYOS X) CIRUGIA AMBULATORIA(ABDOMINAL, GINECOLOGIA,OBSTETRICIA) CIRUGIA HOSPITALARIA(GINECOLOGIA,OBSTETRICIA) CONSULTA MEDICA ESPECIALIZADA(ANESTESIOLOGIA,CIRUGIA,MEDICINA INTERNA,PEDIATRIA) URGENCIAS
NIVEL III	SINCELEJO	CLINICA SALUD SOCIAL	CARRERA 19 A NO. 16A74	2817556	clincasaludsocial@outlook.com	APOYO DIAGNOSTICO(BIOPSIAS) CIRUGIA AMBULATORIA (ABDOMINAL, GINECOLOGIA, NEUROCIRUGIA,OBSTETRICIA, ORTOPEdia Y TRAUMATOLOGIA, OTORRINOLARINGOLOGIA,PLASTICA,PROCTOLOGIA,SENO (MAMA), UROLOGIA) CIRUGIA HOSPITALARIA (ABDOMINAL, GINECOLOGIA, NEUROCIRUGIA, OBSTETRICIA, ORTOPEdia Y TRAUMATOLOGIA,OTORRINOLARINGOLOGIA,PLASTICA,SENO (MAMA),UROLOGIA) CONSULTA MEDICA ESPECIALIZADA(ANESTESIOLOGIA,DERMATOLOGIA ,ENDOCRINOLOGIA,OTORRINOLARINGOLOGIA,REUMATOLOGIA) HOSPITALIZACION(CIRUGIA HOSPITALARIA,CUIDADOS BASICOS NEONATALES,SALA GENERAL,UCI ADULTOS,UCI INTERMEDIO ADULTOS,UCI INTERMEDIO NEONATAL,UCI INTERMEDIO PEDIATRICA,UCI NEONATAL,UCI PEDIATRICA,URGENCIAS) PROCEDIMIENTOS DX Y TTO(BANCO DE SANGRE,CIRUGIA GENERAL,CIRUGIA PLASTICA,OTROS PROCEDIMIENTOS ANATOMO PATOLOGICOS) URGENCIAS
NIVEL II	SINCELEJO	INSTITUTO DE CANCEROLOGIA DE SUCRE	CARRERA 22 # 18-123 SINCELEJO	2880783 - 2813434 - 2740290	inca@telecom.com.co	APOYO DIAGNOSTICO(MEDICINA NUCLEAR) CIRUGIA AMBULATORIA(SENO (MAMA)) CIRUGIA HOSPITALARIA(PLASTICA,SENO (MAMA)) CONSULTA MEDICA ESPECIALIZADA(HEMATOLOGIA,MASTOLOGIA ,MEDICINA NUCLEAR,ONCOLOGIA CLINICA,RADIOTERAPIA) PROCEDIMIENTOS DX Y TTO(ONCOLOGIA,OTROS PROCEDIMIENTOS ANATOMO PATOLOGICOS)
NIVEL II	SINCELEJO	NEUROMED IPS LTDA	CALLE 28 NO. 16 - 95 B. MAJAGUAL	2807448 - 2812350	jtgonzal17@hotmail.com	CONSULTA MEDICA ESPECIALIZADA(NEUROLOGIA) PROCEDIMIENTOS DX Y TTO(MEDICINA FISICA Y REHABILITACION,NEUROLOGIA)
NIVEL II	SINCELEJO	FRESENIUS MEDICAL CARE COLOMBIA S.A.	65 B N° 30-95 PISO 5 TORRE MEDICA	2352932 - 2354690 - 2354972	admin.hsvp@fmc-ag.com	CONSULTA MEDICA ESPECIALIZADA(NEFROLOGIA PEDIATRICA)
NIVEL II	SINCELEJO	MEDICINA INTEGRAL LTDA	CRA. 52 #9E-22, BARRANQUILLA	3686766	medicinaintegral1@hotmail.com; barranquilla-medicinaintegralips@hotmail.com	PAQUETE INTEGRAL(VIH CON ANTIRRETROVIRALES)
NIVEL III	SINCELEJO	CLINICA MARIA REINA	CALLE27# 18- 50	(5) 2825542 2824866	in@fundacionmariareina.com; coordocumentos@fundacionmariareina.com; auditoria@salud-net.com	CIRUGIA AMBULATORIA(ORTOPEDIA Y TRAUMATOLOGIA) CIRUGIA HOSPITALARIA(ABDOMINAL,MANO,ORTOPEDIA Y TRAUMATOLOGIA) HOSPITALIZACION(CIRUGIA HOSPITALARIA,UCI ADULTOS,UCI INTERMEDIO ADULTOS)
NIVEL II	SINCELEJO	IPS CLINICA SAGRADO CORAZON SAS	CARRERA 17 N. 13A - 71	2740410	suachita11@hotmail.com	CONSULTA MEDICA ESPECIALIZADA (CIRUGIA,GINECOLOGIA,MEDICINA INTERNA,PEDIATRIA)
NIVEL II	SINCELEJO	QUIRUCENTRO SAS	CARRERA 19C # 14 - 29	2809782	quirucentrosas@gmail.com	CIRUGIA AMBULATORIA(ABDOMINAL,GINECOLOGIA) CIRUGIA HOSPITALARIA(ABDOMINAL,ORAL, MAXILO-FACIAL Y DENTAL) CONSULTA MEDICA ESPECIALIZADA(ANESTESIOLOGIA,CIRUGIA,OTORRINOLARINGOLOGIA,PEDIATRIA)
NIVEL II	SINCELEJO	CEDIMEDIC EU	CR 22 NO 16 A - 24	2762207	hernandoherandezf@hotmail.com	APOYO DIAGNOSTICO(ECOGRAFIA,RAYOS X,TOMOGRAFIA)
NIVEL III	SINCELEJO	CLINICA GUARANDA SANA	CR 10 - 6 - 15 BARRIO CENTRO	2911007	eduardoarcebenitez@hotmail.com	HOSPITALIZACION(UCI INTERMEDIO NEONATAL,UCI INTERMEDIO PEDIATRICA,UCI NEONATAL,UCI PEDIATRICA)

SUCRE

NIVEL DE ATENCIÓN	MUNICIPIO	IPS DE ATENCIÓN	DIRECCIÓN	TELÉFONO	CORREO ELECTRÓNICO	SERVICIOS
NIVEL II	SINCELEJO	DILAB LABORATORIO SAS	CARRERA 22 N° 14-36 P1 APTO 1 BARRIO LA FORD	2821512 - 3008433862	laboratorioclinicodilab@hotmail.com	APOYO DIAGNOSTICO(LABORATORIO CLINICO NIVEL 1,LABORATORIO CLINICO NIVEL 2,LABORATORIO CLINICO NIVEL 3)
NIVEL II	SINCELEJO	JAIME GUERRERO CIRUGIA ORAL E IMPLANTOLOGIA	CARRERA 19 NO. 15-54. PISO 2. CONS. 01. CRUZ DE MAYO	3008014604		CIRUGIA AMBULATORIA(ORAL, MAXILO-FACIAL Y DENTAL) CIRUGIA HOSPITALARIA(ORAL, MAXILO-FACIAL Y DENTAL) ODONTOLOGIA
NIVEL II	SINCELEJO	UNIDAD ENDOSCOPICA INTEGRAL DE SUCRE SAS	CL 24 NO 15 -131 BR MOCHILA	2744106	unidadendoscopica@hotmail.com	CONSULTA MEDICA ESPECIALIZADA(GASTROENTEROLOGIA) PROCEDIMIENTOS DX Y TTO(GASTROENTEROLOGIA)
NIVEL II	SINCELEJO	IPS PUNTO VITAL SAS	CR 19C NO 13 -07	2761342	ips_puntovital@hotmail.com	CONSULTA MEDICA ESPECIALIZADA(GINECOLOGIA,MEDICINA INTERNA)
NIVEL II	SINCELEJO	AMBULANCIAS AB IPS S.A.S	TRANSVERSAL 31 NO 36 - 31	2765005	ambulanciasab@gmail.com	AMBULANCIAS(TERRESTRE BASICA,TERRESTRE MEDICALIZADA)
NIVEL II	SINCELEJO	LILIS MIELES SANDOVAL -OXIGENO DOMICILIARIO	CALLE 23 NO. 10º 65 SANTA CATALINA	3135916300		INSUMO POS
NIVEL II	SINCELEJO	DAVITA S.A.S.	CALLE 16 · 27-10 BARRIO SAN ALONSO	6917280-3187082514-3182825488	lcalidad.davitacolombia@gmail.com	CONSULTA MEDICA ESPECIALIZADA(NEFROLOGIA,NEFROLOGIA PEDIATRICA)
NIVEL II	Sucre	IPS SAN JOSE DE SUCRE	CALLE 9 NO. 1-42	2879306		CONSULTA MEDICINA GENERAL(CONSULTA DE CONTROL O DE SEGUIMIENTO,CONSULTA DE PRIMERA VEZ)
NIVEL II	Sucre	MANOS UNIDAS PARA EL FUTURO	CRA 2 NO 15A-138 BRR ZULIA	3014566476-3106315478	manosunidasips@hotmail.com	CONSULTA PARAMEDICA(EQUIPO INTERDICPLINARIO,FONIATRIA Y FONOAUDIOLOGIA,P-SICOLOGIA)

VALLE

ENTREGA DE MEDICAMENTOS VALLE			
MUNICIPIO	PUNTO DE ENTREGA	DIRECCIÓN	TELÉFONO
FLORIDA	HOSPITAL BENJAMIN BARNEY GASCA E.S.E	CALLE 11 CARRERA 8	6311738
DAGUA	HOSPITAL JOSE RUFINO VIVAS E.S.E.	CALLE 10 NO. 21-48	2450520
BUENAVENTURA	HOSPITAL LUIS ABLANQUE DE LA PLATA E.S.E.	CARRERA 47 NUMERO 2 - 08	2437441
BUENAVENTURA	HOSPITAL LUIS ABLANQUE DE LA PLATA E.S.E.	CARRERA 47 NUMERO 2 - 08	2437441
BUENAVENTURA	HOSPITAL SAN AGUSTÍN DE PUERTO MERIZALDE E.S.E.	PUERTO MERIZALDE - BUENAVENTURA	3155565753
EL CAIRO	HOSPITAL SANTA CATALINA E.S.E.	EL CAIRO	2077111
EL AGUILA	HOSPITAL SAN RAFAEL ESE EL AGUILA	CRA 3 NO. 13-21	2066137
LA VICTORIA	HOSPITAL NUESTRA SEÑORA DE LOS SANTOS E.S.E.	CARRERA 9-N°10-41 LA VICTORIA	2202100-2202877
CARTAGO	IPS MUNICIPAL DE CARTAGO	ZARAGOZA	2149335
ROLDANILLO	HOSPITAL DEPARTAMENTAL SAN ANTONIO DE ROLDANILLO	AVENIDA SANTANDER	2298401
VIJES	HOSPITAL LOCAL DE VIJES	CARRERA 4 NÚMERO 6-85	3122890694
ARGELIA	HOSPITAL PIO XII ESE	CARRERA 4 NO. 1-65	2068154
SAN PEDRO	HOSPITAL LOCAL ULPIANO TASCÓN QUINTERO	CARRERA 4 CALLE 3 ESQUINA	2238362
EL AGUILA	SURTIDROGAS	carrera 40 n° 2330	2245479
CALI	CENTRO MÉDICO SAN MARTIN	CARRERA 44 N NO 5C-53	3205661652
ZARZAL	PHARMALCOSTO	carrera 11 N° 13 11	2209905
ULLOA	SURTIDROGAS	carrera 40 n° 2330	2245479

ATENCIÓN DE PRIMER NIVEL DE COMPLEJIDAD VALLE			
Consulta de medicina general, odontología, programas de P y P, laboratorio clínico, rayos X			
MUNICIPIO	IPS DE ATENCIÓN	DIRECCIÓN	TELÉFONO
CALI	RED DE SALUD DE LADERA EMPRESA SOCIAL DEL ESTADO	CALLE 3 OESTE NO. 12-20	8937711
CALI	ESE RED DE SALUD DEL CENTRO EMPRESA SOCIAL DEL ESTADO HOSPITAL PRIMITIVO IGLESIAS	CRA 16 NO. 33D-20	4411914
CALI	RED DE SALUD DEL NORTE EMPRESA SOCIAL DEL ESTADO	CRA 7 BIS NO. 72A-00	6629948
CALI	RED DE SALUD DEL ORIENTE E.S.E. HOSPITAL CARLOS HOLMES TRUJILLO	CALLE 72U CRA 28F	4374012
CALI	RED DE SALUD DEL SURORIENTE ESE /CARLOS CARMONA MONTOYA	CRA 43 NO. 39A-00	3280847
FLORIDA	HOSPITAL BENJAMIN BARNEY GASCA E.S.E	CALLE 11 CARRERA 8	6311738
DAGUA	HOSPITAL JOSE RUFINO VIVAS E.S.E.	CALLE 10 NO. 21-48	2450520
JAMUNDI	HOSPITAL PILOTO DE JAMUNDI E.S.E.	AVENIDA CIRCUNVALAR NO. 9 - 13	5161107
BUENAVENTURA	HOSPITAL LUIS ABLANQUE DE LA PLATA E.S.E.	CARRERA 47 NUMERO 2 - 08	2437441
BUENAVENTURA	HOSPITAL SAN AGUSTÍN DE PUERTO MERIZALDE E.S.E.	PUERTO MERIZALDE - BUENAVENTURA	3155565753
EL CAIRO	HOSPITAL SANTA CATALINA E.S.E.	EL CAIRO	2077111
EL AGUILA	HOSPITAL SAN RAFAEL ESE EL AGUILA	CRA 3 NO. 13-21	2066137
LA VICTORIA	HOSPITAL NUESTRA SEÑORA DE LOS SANTOS E.S.E.	CARRERA 9-N°10-41 LA VICTORIA	2202100-2202877
CARTAGO	IPS MUNICIPAL DE CARTAGO	ZARAGOZA	2149335
JAMUNDI	FUNDACION EL COTTOLENGO DEL PADRE OCAMPO	CALLE 15 NO. 3-45	5166141
BUENAVENTURA	COOPESALUD	CARRERA 19 NO. 4B - 74	922416374

VALLE

MUNICIPIO	IPS DE ATENCIÓN	DIRECCIÓN	TELÉFONO
ROLDANILLO	HOSPITAL DEPARTAMENTAL SAN ANTONIO DE ROLDANILLO	AVENIDA SANTANDER	2298401
ULLOA	HOSPITAL PREDRO SAENZ DIAZ	CARRERA 2 NO. 7-06	2075236
ZARZAL	HOSPITAL DEPARTAMENTAL SAN RAFAEL DE ZARZAL	CARRERA 5 #6-32	2209590
VIJES	HOSPITAL LOCAL DE VIJES	CARRERA 4 NÚMERO 6-85	3122890694
ARGELIA	HOSPITAL PIO XII ESE	CARRERA 4 NO. 1-65	2068154
SAN PEDRO	HOSPITAL LOCAL ULPIANO TASCON QUINTERO	CARRERA 4 CALLE 3 ESQUINA	2238362

RED DE PRESTACIÓN DE SERVICIOS DE MEDIANA Y ALTA COMPLEJIDAD VALLE

NIVEL DE ATENCIÓN	MUNICIPIO	IPS DE ATENCIÓN	DIRECCIÓN	TELÉFONO	CORREO ELECTRÓNICO	SERVICIOS
NIVEL II	ARGELIA	HOSPITAL PIO XII	CARRERA 4 NO. 1-65	2068154		VACUNACION
NIVEL II	BUENAVENTURA	JOSE ANTONIO IBARRA RIVERA	CARRERA 5B # 2-08 PISO 2	2423671	josean54@hotmail.com	APOYO DIAGNOSTICO(ECOGRAFIA) CIRUGIA HOSPITALARIA(OBSTETRICIA) CONSULTA MEDICA ESPECIALIZADA(GINECOLOGIA) PROCEDIMIENTOS DX Y TTO(OBSTETRICIA)
NIVEL II	BUENAVENTURA	HOSPITAL SAN AGUSTIN EMPRESA SOCIAL DEL ESTADO	PUERTO MERIZALDE - BUENAVENTURA			AMBULANCIAS(ACUATICA BASICA)
NIVEL II	BUENAVENTURA	DIAGNOSTICO Y ASISTENCIA MÉDICA-DINAMICA IPS	CL 5C 41-25	018000 517736	nathbase@dinamicaips.com.co	APOYO DIAGNOSTICO,ECOGRAFIA,ENDOSCOPIA,LABORATORIO CLINICO NIVEL 1,LABORATORIO CLINICO NIVEL 2,LABORATORIO CLINICO NIVEL 3,RAYOS X,RESONANCIA MAGNETICA,TOMOGRAFIA,PROCEDIMIENTOS DX Y TTO,ANESTESIA,CARDIOLOGIA,GASTROENTEROLOGIA,OTROS PROCEDIMIENTOS ANATOMO PATOLOGICOS,VASCULARES NO INVASIVOS
NIVEL II	BUENAVENTURA	ANGEL DIAGNOSTICA S.A.	CRA 44 NO 5C-92 B/ TEQUENDAMA	5131744		APOYO DIAGNOSTICO(LABORATORIO CLINICO NIVEL 1,LABORATORIO CLINICO NIVEL 2,LABORATORIO CLINICO NIVEL 3) PROCEDIMIENTOS DX Y TTO(OTROS PROCEDIMIENTOS ANATOMO PATOLOGICOS)
NIVEL II	BUENAVENTURA	UNIDAD ESPECIALIZADA EN OPTOMETRIA	CALLE 5ª N 43ª-13	5130878	unipto@hotmail.com	CONSULTA PARAMEDICA,OPTOMETRIA,PROCEDIMIENTOS DX Y TTO,OFTALMOLOGIA,TERAPIAS,OPTOMETRIA
NIVEL III	BUENAVENTURA	RECUPERAR	CRA 41 NO 5 A - 17	488 33 33	autorizar.recuperar@gmail.com	CONSULTA PARAMEDICA(NUTRICION Y DIETETICA) HOSPITALIZACION(UCI ADULTOS) MEDICINA DOMICILIARIA(ACTIVIDADES MEDICAS,ACTIVIDADES PARAMEDICAS (APOYO TERAPEUTICO),ACTIVIDADES POR ENFERMERIA)
NIVEL II	BUENAVENTURA	CEDIT LTDA	CRA 16 MP 9-53 PISO 3	7272645		CONSULTA MEDICA ESPECIALIZADA(NEFROLOGIA) PROCEDIMIENTOS DX Y TTO(VASCULAR INVASIVO)
NIVEL II	BUENAVENTURA	HOSPITAL LUIS ABLANQUE DE LA PLATA	CARRERA 47 NUMERO 2 - 08	2437441	hmlap@yahoo.com	AMBULANCIAS(TERRESTRE BASICA,TERRESTRE MEDICALIZADA) APOYO DIAGNOSTICO(RAYOS X) CONSULTA MEDICA ESPECIALIZADA(CIRUGIA,GINECOLOGIA,OFTALMOLOGIA,ORTOPEDIA,PEDIATRIA,UROLOGIA) CONSULTA MEDICINA GENERAL(CONSULTA DE PRIMERA VEZ) CONSULTA PARAMEDICA(FISIOTERAPIA Y REHABILITACION,FONIATRIA Y FONOAUDIOLOGIA,NUTRICION Y DIETETICA,PSICOLOGIA) PROCEDIMIENTOS DX Y TTO(MEDICINA FISICA Y REHABILITACION,NEUMOLOGIA)
NIVEL II	BUENAVENTURA	COOPERATIVA COMUNITARIA DEL PACIFICO " COOMULCOPAC"	CARRERA 19 NO. 4B - 74			APOYO DIAGNOSTICO(LABORATORIO CLINICO NIVEL 1) CONSULTA MEDICINA GENERAL(CONSULTA DE CONTROL O DE SEGUIMIENTO,CONSULTA DE PRIMERA VEZ) CONSULTA PARAMEDICA(ENFERMERIA,PSICOLOGIA), ODONTOLOGIA,PROCEDIMIENTOS DX Y TTO(MEDICINA FISICA Y REHABILITACION,NEUMOLOGIA) TERAPIAS(OCCUPACIONAL)
NIVEL II	BUENAVENTURA	ASOCIACION PRO-BIENESTAR DE LA FAMILIA COLOMBIANA PROFAMILIA	CALLE 14 # 10-21 BARRIO LOPERENA	5-742048		CIRUGIA AMBULATORIA(GINECOLOGIA,UROLOGIA) CONSULTA MEDICA ESPECIALIZADA(ANESTESIOLOGIA,GINECOLOGIA,UROLOGIA) PROCEDIMIENTOS DX Y TTO(CIRUGIA PLASTICA,GINECOLOGIA,UROLOGIA)
NIVEL II	BUENAVENTURA	HOSPITAL INFANTIL CLUB NOEL	CALLE 5 NO. 22-76	4854400	glosas@fciclubnoel.com	CIRUGIA AMBULATORIA(UROLOGIA)
NIVEL II	BUENAVENTURA	FUNDACION ITALOCOLOMBIANA DEL MONTE TABOR	CARRERA 45 # 4-10 BARRIO LIDO	5527994	lopez.analucia40@hotmail.com	CONSULTA MEDICA ESPECIALIZADA(GINECOLOGIA,MEDICINA INTERNA,PEDIATRIA) CONSULTA MEDICINA GENERAL(CONSULTA DE PRIMERA VEZ) ODONTOLOGIA, PROCEDIMIENTOS DX Y TTO(GINECOLOGIA,OTROS PROCEDIMIENTOS)
NIVEL III	BUENAVENTURA	CLINICA SANTA SOFIA DEL PACIFICO LTDA	CALLE 9B # 42-115	2421880	facturacion@csspmail.net	APOYO DIAGNOSTICO (BIOPSIAS, ECOGRAFIA, LABORATORIO CLINICO NIVEL 3,RAYOS X, TOMOGRAFIA) CIRUGIA AMBULATORIA (ABDOMINAL, GINECOLOGIA, MANO, NEUROCIRUGIA, OFTALMOLOGIA, ORTOPEdia Y TRAUMATOLOGIA, OTORRINOLARINGOLOGIA, PLASTICA, SENO (MAMA),UROLOGIA) CIRUGIA HOSPITALARIA (ABDOMINAL, GINECOLOGIA, GLANDULAS TIROIDES Y PARATIROIDES, MANO, OBSTETRICIA, ORTOPEdia Y TRAUMATOLOGIA,PLASTICA,SENO (MAMA),UROLOGIA,CONSULTA MEDICA ESPECIALIZADA, ANESTESIOLOGIA,CIRUGIA,GINECOLOGIA,MEDICINA INTERNA,NEFROLOGIA,OFTALMOLOGIA, ORTOPEdia, PEDIATRIA, PSIQUIATRIA, UROLOGIA, CONSULTA PARAMEDICA,OPTOMETRIA,HOSPITALIZACION,CIRUGIA HOSPITALARIA,CUIDADOS BASICOS NEONATALES,SALA GENERAL,UCI ADULTOS,UCI INTERMEDIO NEONATAL,UCI INTERMEDIO PEDIATRICA,UCI NEONATAL,UCI PEDIATRICA,URGENCIAS,PROCEDIMIENTOS DX Y TTO,BANCO DE SANGRE,CARDIOLOGIA,CIRUGIA PLASTICA,GASTROENTEROLOGIA,GINECOLOGIA,NEUMOLOGIA,OBSTETRICIA,ORTOPEDIA Y TRAUMATOLOGIA,OTROS PROCEDIMIENTOS ANATOMO PATOLOGICOS,UROLOGIA,VASCULARES NO INVASIVOS,URGENCIAS"
NIVEL II	BUENAVENTURA	SOCIEDAD CLINICA MEDICA DE CUIDADO HOSPITALARIA,DOMICILIARIO Y AMBULATORIO SAS	CALLE 5B NO 36-62 B/SAN FERNANDO	3155526827 / 5562271	direccion@clinimedical.com.co;gerencia@clinimedical.com.co;aux1auditoriamedica@clinimedical.com.co	MEDICINA DOMICILIARIA,ACTIVIDADES MEDICAS,ACTIVIDADES PARAMEDICAS (APOYO TERAPEUTICO),ACTIVIDADES POR ENFERMERIA,PROCEDIMIENTOS DX Y TTO,MEDICINA FISICA Y REHABILITACION,TERAPIAS,FONIATRIA Y FONOAUDIOLOGIA,REHABILITACION DEL LENGUAJE
NIVEL II	CALI	CLINICA ESPECIALIZADA SANTA LUCIANA	CALLE 7 NO.28-32 -BARRIO EL CEDRO	3797104	clinica-santalucia@hotmail.com	APOYO DIAGNOSTICO(RAYOS X,TOMOGRAFIA) CIRUGIA AMBULATORIA(ORAL, MAXILO-FACIAL Y DENTAL,CIRUGIA HOSPITALARIA,ORAL, MAXILO-FACIAL Y DENTAL,ODONTOLOGIA,ODONTOLOGIA,PROCEDIMIENTOS DX Y TTO,ORAL, MAXILO-FACIAL Y DENTAL
NIVEL II	CALI	CLINICA DE LA VISION DEL VALLE LTDA	CALLE 22 NORTE NO 4N-23	4852515		APOYO DIAGNOSTICO,ECOGRAFIA,CIRUGIA AMBULATORIA,OFTALMOLOGIA,CIRUGIA HOSPITALARIA,OFTALMOLOGIA,CONSULTA MEDICA ESPECIALIZADA,OFTALMOLOGIA,PROCEDIMIENTOS DX Y TTO,OFTALMOLOGIA

NIVEL DE ATENCIÓN	MUNICIPIO	IPS DE ATENCIÓN	DIRECCIÓN	TELÉFONO	CORREO ELECTRÓNICO	SERVICIOS
NIVEL II	CALI	UNIDAD QUIRÚRGICA RAMÓN Y CAJAL LTDA.	AVENIDA 5 A NORTE NO 22 - 27	6681048		APOYO DIAGNOSTICO,BIOPSIAS,ECOGRAFIA,RAYOS X,CIRUGIA AMBULATORIA,UROLOGIA,CIRUGIA HOSPITALARIA,GINECOLOGIA,UROLOGIA,CONSULTA MEDICA ESPECIALIZADA,ANESTESIOLOGIA,NEFROLOGIA,UROLOGIA,PROCEDIMIENTOS DX Y TTO,ANESTESIA,-BANCO DE SANGRE,UROLOGIA
NIVEL II	CALI	ANGIOGRAFIA DE OCCIDENTE S.A.	CRA18 NORTE N° 5N-34	6601289	glosas@angiografiadeoccidente.com.co	CIRUGIA HOSPITALARIA,ELECTROFISIOLOGIA,CONSULTA MEDICA ESPECIALIZADA,ELECTROFISIOLOGIA ,PROCEDIMIENTOS DX Y TTO,ELECTROFISIOLOGIA,HEMODYNAMIA,RADIOLOGIA INTERVENCIONISTA
NIVEL III	CALI	RECUPERAR	CRA 41 NO 5 A - 17	488 33 33	autorizar.recuperar@gmail.com	APOYO DIAGNOSTICO,BIOPSIAS,CIRUGIA AMBULATORIA,SENO (MAMA),CONSULTA MEDICA ESPECIALIZADA,HEMATO ONCOLOGIA ,HEMATOLOGIA,ONCOLOGIA CLINICA,-CONSULTA MEDICINA GENERAL,CONSULTA DE PRIMERA VEZ,HOSPITALIZACION,SALA GENERAL,UCI ADULTOS,UCI INTERMEDIO ADULTOS,PAQUETE INTEGRAL,PAQUETE INTEGRAL,VIH CON ANTIRRETROVIRALES,VIH SIN ANTIRRETROVIRALES,PROCEDIMIENTOS DX Y TTO,ONCOLOGIA,OTROS PROCEDIMIENTOS ANATOMO PATOLOGICOS
NIVEL II	CALI	RED DE SALUD CENTRO - HOSPITAL PRIMITIVO IGLESIAS ESS	CRA 16 NO. 33D-20	4411914	fabiheco@hotmail.com;tulio.martinez@esecentro.gov.co;	AMBULANCIAS,SERVICIOS ESPECIALES, TERRESTRE BASICA,TERRESTRE MEDICALIZADA,CONSULTA MEDICA ESPECIALIZADA,GERIATRIA,GERONTOLOGIA, GINECOLOGIA, MEDICINA INTERNA, PEDIATRIA, CONSULTA PARAMEDICA, FISIOTERAPIA Y REHABILITACION,NUTRICION Y DIETETICA, PSICOLOGIA, TERAPIA OCUPACIONAL,TRABAJO SOCIAL,HOSPITALIZACION,SALA GENERAL,URGENCIAS, PROCEDIMIENTOS DX Y TTO,-GINECOLOGIA,MEDICINA FISICA Y REHABILITACION,NEUMOLOGIA,PSICOLOGIA Y PSIQUIATRIA,TERAPIAS,FONIATRIA Y FONOAUDIOLOGIA,OCUPACIONAL
NIVEL II	CALI	RED DE SALUD NORTE-HOSPITAL JOAQUIN PAZ BORRERO ESS	CRA 7 BIS NO. 72A-00	6629948	chelitaalvarez1@hotmail.com	CIRUGIA AMBULATORIA, GINECOLOGIA, MANO, OFTALMOLOGIA, CIRUGIA HOSPITALARIA,GINECOLOGIA, PLASTICA, CONSULTA MEDICA ESPECIALIZADA, DERMATOLOGIA ,GINECOLOGIA, MEDICINA INTERNA, ORTOPEDIA, CONSULTA PARAMEDICA, ENFERMERIA,FISIOTERAPIA Y REHABILITACION,NUTRICION Y DIETETICA,PSICOLOGIA,TERAPIA OCUPACIONAL,TRABAJO SOCIAL,HOSPITALIZACION,URGENCIAS,ODONTOLOGIA,ODONTOLOGIA,PROCEDIMIENTOS DX Y TTO,GINECOLOGIA,MEDICINA FISICA Y REHABILITACION,NEUMOLOGIA,OTORRINOLARINGOLOGIA,PSICOLOGIA Y PSIQUIATRIA,TERAPIAS,-FONIATRIA Y FONOAUDIOLOGIA,OCUPACIONAL
NIVEL II	CALI	RED DE SALUD DE LADERA ESE-HOSPITAL CAÑAVERALEJO	CALLE 3 OESTE NO. 12-20	8937711	carholma_9@hotmail.com	CIRUGIA AMBULATORIA,GINECOLOGIA,ORAL, MAXILO-FACIAL Y DENTAL,UROLOGIA,-CONSULTA MEDICA ESPECIALIZADA, DERMATOLOGIA ,GINECOLOGIA, MEDICINA INTERNA,PEDIATRIA, CONSULTA PARAMEDICA,FISIOTERAPIA Y REHABILITACION, FONIATRIA Y FONOAUDIOLOGIA, NUTRICION Y DIETETICA,OPTOMETRIA,PSICOLOGIA,TERAPIA OCUPACIONAL,TRABAJO SOCIAL,HOSPITALIZACION,URGENCIAS,ODONTOLOGIA,ODONTOLOGIA, PROCEDIMIENTOS DX Y TTO, GINECOLOGIA, MEDICINA FISICA Y REHABILITACION, NEUMOLOGIA, OTROS PROCEDIMIENTOS, PSICOLOGIA Y PSIQUIATRIA, TERAPIAS, FONIATRIA Y FONOAUDIOLOGIA, OCUPACIONAL
NIVEL II	CALI	RED DE SALUD ORIENTE-HOSPITAL CARLOS HOLMES TRUJILLO ESS	CALLE 72U CRA 28F	4374012	redorienter.redorienter@gmail.com;redorienter@emcali.net.co;sioui@redorienter.gov.co	CONSULTA MEDICA ESPECIALIZADA,GINECOLOGIA,MEDICINA INTERNA, PEDIATRIA, PSIQUIATRIA, CONSULTA PARAMEDICA,FISIOTERAPIA Y REHABILITACION,FONIATRIA Y FONOAUDIOLOGIA,NUTRICION Y DIETETICA,PSICOLOGIA,TERAPIA OCUPACIONAL,TRABAJO SOCIAL,HOSPITALIZACION,CIRUGIA HOSPITALARIA,SALA GENERAL,URGENCIAS,PROCEDIMIENTOS DX Y TTO,MEDICINA FISICA Y REHABILITACION,NEUMOLOGIA,PSICOLOGIA Y PSIQUIATRIA,TERAPIAS,FONIATRIA Y FONOAUDIOLOGIA,OCUPACIONAL
NIVEL II	CALI	RED DE SALUD SUR ORIENTE - HOSPITAL CARLOS CARMONA ESS	CRA 43 NO. 39A-00	3280847	faccar_surorienter@hotmail.com	CONSULTA MEDICA ESPECIALIZADA, GINECOLOGIA, MEDICINA INTERNA, PEDIATRIA,-CONSULTA PARAMEDICA,FISIOTERAPIA Y REHABILITACION,NUTRICION Y DIETETICA, PSICOLOGIA, TERAPIA OCUPACIONAL, TRABAJO SOCIAL, HOSPITALIZACION, URGENCIAS,PROCEDIMIENTOS DX Y TTO,CARDIOLOGIA,GINECOLOGIA,MEDICINA FISICA Y REHABILITACION, NEUMOLOGIA, PSICOLOGIA Y PSIQUIATRIA, TERAPIAS, FONIATRIA Y FONOAUDIOLOGIA,OCUPACIONAL
NIVEL II	CALI	MEDINUCLEAR DEL VALLE LTDA	CALLE 2 NORTE NO 12-75 ARMENIA -CRA 46 N9C-85 1°PISO CLINICA SANTILLANA	5131036 555-53-54/ 3154624395	medinucleardelvalle@yahoo.com	APOYO DIAGNOSTICO, MEDICINA NUCLEAR, CONSULTA MEDICA ESPECIALIZADA, MEDICINA NUCLEAR
NIVEL II	CALI	HOSPITAL ISAIAS DUARTE CANCINO	CALLE 96 NO 26E-01	4268781	facturacion1.hidc@gmail.com	CIRUGIA AMBULATORIA, VASCULAR, CIRUGIA HOSPITALARIA, PLASTICA, CONSULTA MEDICA ESPECIALIZADA, GASTROENTEROLOGIA , CONSULTA PARAMEDICA, NUTRICION Y DIETETICA, HOSPITALIZACION, CIRUGIA HOSPITALARIA, SALA GENERAL, UNIDAD DE SALUD MENTAL, URGENCIAS, PROCEDIMIENTOS DX Y TTO,CARDIOLOGIA, GASTROENTEROLOGIA, GINECOLOGIA, MEDICINA FISICA Y REHABILITACION, UROLOGIA, TERAPIAS, FONIATRIA Y FONOAUDIOLOGIA, OCUPACIONAL
NIVEL II	CALI	FUNDACIÓN PARA LA PROMOCIÓN DE LA SALUD Y PREVENCIÓN DE LA ENFERMEDAD RENAL PREVRENAL	CRA 41#5B-82	5561200- 5560372- 3155545822		APOYO DIAGNOSTICO, BIOPSIAS, CONSULTA MEDICA ESPECIALIZADA, NEFROLOGIA, CONSULTA PARAMEDICA, ACTIVIDADES EDUCATIVAS, PAQUETE INTEGRAL, PAQUETE INTEGRAL
NIVEL II	CALI	AUDIOCOM CARTAGENA	PIE DE LA POPA CRA 22 # 29C -31 LOCAL 2	6930004	adminstracion@audiocom.com.co	CONSULTA MEDICA ESPECIALIZADA, OTOLOGIA, PROCEDIMIENTOS DX Y TTO, OTORRINOLARINGOLOGIA
NIVEL II	CALI	FRESENIUS MEDICAL CARE COLOMBIA S.A.	65 B N° 30-95 PISO 5 TORRE MEDICA	2352932 - 2354690 - 2354972	admin.hsvp@fmc-ag.com	CONSULTA MEDICA ESPECIALIZADA(NEFROLOGIA,NEFROLOGIA PEDIATRICA)
NIVEL II	CALI	RIESGO DE FRACTURAS	42A NRO 5C 95- 97 CALI	3005688224 (+52+1) 5562946 - 5568104	pereira@riesgodefRACTURA.com	APOYO DIAGNOSTICO, RAYOS X, PROCEDIMIENTOS DX Y TTO, NEUMOLOGIA
NIVEL II	CALI	UNIDAD RESPIRATORIA RESPIRAR LTDA	CALLE 13 NO2-07 B/EL PRADO	2155150		TERAPIAS OCUPACIONAL
NIVEL II	CALI	ASOCIACION PRO-BIENESTAR DE LA FAMILIA COLOMBIANA PROFAMILIA	CALLE 14 # 10-21 BARRIO LOPERENA	5-742048		CIRUGIA AMBULATORIA (GINECOLOGIA, UROLOGIA) CONSULTA MEDICA ESPECIALIZADA (ANESTESIOLOGIA, GINECOLOGIA, UROLOGIA) PROCEDIMIENTOS DX Y TTO (CIRUGIA PLASTICA,GINECOLOGIA,UROLOGIA)

VALLE

NIVEL DE ATENCIÓN	MUNICIPIO	IPS DE ATENCIÓN	DIRECCIÓN	TELÉFONO	CORREO ELECTRÓNICO	SERVICIOS
NIVEL III	CALI	CLINICA DE OCCIDENTE	CALLE 18 NORTE N 5N-34	6603000	glosas@cdo-sa.com	CIRUGIA AMBULATORIA, VASCULAR, CONSULTA MEDICA ESPECIALIZADA, ELECTROFISIOLOGIA ,HEMATO ONCOLOGIA ,HEMATOLOGIA, HEPATOLOGIA ,MEDICINA NUCLEAR, NEUROLOGIA, ONCO-HEMATOLOGIA PEDIATRICA, ORTOPEDIA ONCOLOGICA, RADIOLOGIA, RADIOTERAPIA, HOSPITALIZACION, CIRUGIA HOSPITALARIA, SALA GENERAL, UCI ADULTOS, UCI INTERMEDIO ADULTOS, UCI INTERMEDIO NEONATAL, UCI INTERMEDIO PEDIATRICA, UCI NEONATAL, UCI PEDIATRICA, PROCEDIMIENTOS DX Y TTO,CIRUGIA PLASTICA, ELECTROFISIOLOGIA, HEMODINAMIA, INTERVENCIONES PRE Y POST TRANSPLANTE, ONCOLOGIA,ORAL, MAXILO-FACIAL Y DENTAL
NIVEL III	CALI	CLINICA NUESTRA SEÑORA DE LOS REMEDIOS	AV 2N # 24-157	6081000	auxilioarcartera1@clinicadelosremedios.org;jefecartera@clinicadelosremedios.org; liderglosas@clinicadelosremedios.gor	APOYO DIAGNOSTICO, ECOGRAFIA, RESONANCIA MAGNETICA, TOMOGRAFIA, CIRUGIA AMBULATORIA, ABDOMINAL, MANO, NEUROCIRUGIA, OBSTETRICIA, ORAL, MAXILO-FACIAL Y DENTAL, ORTOPEDIA Y TRAUMATOLOGIA, OTORRINOLARINGOLOGIA, PROCTOLOGIA, SENO (MAMA), VASCULAR, CIRUGIA HOSPITALARIA, CUELLO, GINECOLOGIA, GLANDULAS TIROIDES Y PARATIROIDES, MANO, NEUROCIRUGIA, OBSTETRICIA, ORAL, MAXILO-FACIAL Y DENTAL, ORTOPEDIA Y TRAUMATOLOGIA, PLASTICA, PROCTOLOGIA, SENO (MAMA), TORAX, UROLOGIA, VASCULAR, VASCULAR PERIFERICA, CONSULTA MEDICA ESPECIALIZADA, ANESTESIOLOGIA, CARDIOLOGIA, COLOPROCTOLOGIA, DERMATOLOGIA, ELECTROFISIOLOGIA, GASTROENTEROLOGIA, GINECOLOGIA, MASTOLOGIA, MEDICINA DEL DOLOR, NEUROLOGIA, ORTOPEDIA, ORTOPEDIA ONCOLOGICA, HOSPITALIZACION, CIRUGIA HOSPITALARIA, CUIDADOS BASICOS NEONATALES, SALA GENERAL, UCI ADULTOS, UCI INTERMEDIO ADULTOS, UCI INTERMEDIO NEONATAL, UCI INTERMEDIO PEDIATRICA, UCI NEONATAL, UCI PEDIATRICA, URGENCIAS, ODONTOLOGIA, ODONTOLOGIA, PROCEDIMIENTOS DX Y TTO, ANESTESIA, BANCO DE SANGRE, CARDIOLOGIA, CIRUGIA PLASTICA, ELECTROFISIOLOGIA, GASTROENTEROLOGIA, GINECOLOGIA, HEMODINAMIA, NEUMOLOGIA, OBSTETRICIA, ORAL, MAXILO-FACIAL Y DENTAL, ORTOPEDIA Y TRAUMATOLOGIA, RADIOLOGIA INTERVENCIONISTA, UROLOGIA")
NIVEL II	CALI	INSTITUTO PARA NIÑOS CIEGOS Y SORDOS DEL VALLE DEL CAUCA	CRA 38 N° 5B1-45	5140233	instituto@ciegosysordos.org.co; cartera@ciegosysordos.org.co;	APOYO DIAGNOSTICO, ECOGRAFIA, CIRUGIA AMBULATORIA, OFTALMOLOGIA, ORAL, MAXILO-FACIAL Y DENTAL, OTORRINOLARINGOLOGIA, CIRUGIA HOSPITALARIA, OFTALMOLOGIA, ORAL, MAXILO-FACIAL Y DENTAL, OTORRINOLARINGOLOGIA, CONSULTA MEDICA ESPECIALIZADA, ANESTESIOLOGIA, MEDICINA INTERNA, OFTALMOLOGIA, OTORRINOLARINGOLOGIA, CONSULTA PARAMEDICA, FONIATRIA Y FONOAUDIOLOGIA, OPTOMETRIA, PROCEDIMIENTOS DX Y TTO, ANESTESIA, NEUMOLOGIA, UROLOGIA, OFTALMOLOGIA, OTORRINOLARINGOLOGIA, TERAPIAS, FONIATRIA Y FONOAUDIOLOGIA, OCUPACIONAL, OPTOMETRIA, REHABILITACION DEL LENGUAJE
NIVEL II	CALI	COOPERATIVA COMUNITARIA DEL PACIFICO " COOMULCOPAC"	CALLE 5 NO. 36 - 08	6206159	cescobar@huv.gov.co; imbohorquez@huv.gov.co; aguerrero@huv.gov.co	APOYO DIAGNOSTICO (LABORATORIO CLINICO NIVEL 1) CONSULTA MEDICINA GENERAL (CONSULTA DE CONTROL O DE SEGUIMIENTO, CONSULTA DE PRIMERA VEZ) CONSULTA PARAMEDICA (ENFERMERIA, PSICOLOGIA), ODONTOLOGIA, PROCEDIMIENTOS DX Y TTO (MEDICINA FISICA Y REHABILITACION, NEUMOLOGIA) TERAPIAS (OCUPACIONAL)
NIVEL III	CALI	HOSPITAL UNIVERSITARIO DEL VALLE " EVARISTO GARCIA"	CALLE 5 NO. 36 - 08	6206159	cescobar@huv.gov.co; imbohorquez@huv.gov.co; aguerrero@huv.gov.co	APOYO DIAGNOSTICO, BIOPSIAS, ECOGRAFIA, MEDICINA NUCLEAR, RAYOS X, CIRUGIA AMBULATORIA, ABDOMINAL, MANO, NEUROCIRUGIA, OBSTETRICIA, ORAL, MAXILO-FACIAL Y DENTAL, ORTOPEDIA Y TRAUMATOLOGIA, OTORRINOLARINGOLOGIA, PLASTICA, PROCTOLOGIA, SENO (MAMA), VASCULAR, CIRUGIA HOSPITALARIA, CUELLO, GINECOLOGIA, GLANDULAS TIROIDES Y PARATIROIDES, NEUROCIRUGIA, OBSTETRICIA, ORAL, MAXILO-FACIAL Y DENTAL, ORTOPEDIA Y TRAUMATOLOGIA, OTORRINOLARINGOLOGIA, PROCTOLOGIA, TORAX, UROLOGIA, CONSULTA MEDICA ESPECIALIZADA, ANESTESIOLOGIA, CIRUGIA, COLOPROCTOLOGIA, DERMATOLOGIA, ENDOCRINOLOGIA, GASTROENTEROLOGIA, GENETICA HUMANA, GERIATRIA, GERONTOLOGIA, GINECOLOGIA, HEMATO ONCOLOGIA, HEMATOLOGIA, HEPATOLOGIA, INFECTOLOGIA, INTERCONSULTA, JUNTA MEDICA, MEDICINA DEL DOLOR, MEDICINA INTERNA, NEFROLOGIA, NEONATOLOGIA, NEUMOLOGIA, NEUMOLOGIA PEDIATRICA, NEUROLOGIA, OFTALMOLOGIA, ONCO-HEMATOLOGIA PEDIATRICA, ONCOLOGIA CLINICA, ORTOPEDIA, OTORRINOLARINGOLOGIA, PEDIATRIA, PSIQUIATRIA, RADIOLOGIA, RADIOTERAPIA, REUMATOLOGIA, TOXICOLOGIA CLINICA, UROLOGIA, CONSULTA MEDICINA GENERAL, CONSULTA DE CONTROL O DE SEGUIMIENTO, PARTICIPACION EN JUNTA MEDICA, CONSULTA PARAMEDICA, NUTRICION Y DIETETICA, QUIMICO FARMACEUTICO, HOSPITALIZACION, CIRUGIA HOSPITALARIA, CUIDADOS BASICOS NEONATALES, SALA GENERAL, UCI ADULTOS, UCI INTERMEDIO ADULTOS, UCI INTERMEDIO NEONATAL, UCI INTERMEDIO PEDIATRICA, UCI NEONATAL, UCI PEDIATRICA, UNIDAD DE QUEMADOS, UNIDAD DE SALUD MENTAL, URGENCIAS, ODONTOLOGIA, ODONTOLOGIA, PROCEDIMIENTOS DX Y TTO, ANESTESIA, BANCO DE SANGRE, CARDIOLOGIA, CIRUGIA GENERAL, CIRUGIA PLASTICA, DERMATOLOGIA, GASTROENTEROLOGIA, GINECOLOGIA, HEMODINAMIA, MEDICINA FISICA Y REHABILITACION, NEUMOLOGIA, NEUROLOGIA, OBSTETRICIA, OFTALMOLOGIA, ONCOLOGIA, ORAL, MAXILO-FACIAL Y DENTAL, ORTOPEDIA Y TRAUMATOLOGIA, OTROS PROCEDIMIENTOS, OTROS PROCEDIMIENTOS ANATOMO PATOLOGICOS, PSICOLOGIA Y PSIQUIATRIA, UROLOGIA, VASCULARES NO INVASIVOS, TERAPIAS, FONIATRIA Y FONOAUDIOLOGIA, OCUPACIONAL, URGENCIAS, URGENCIAS
NIVEL III	CALI	HOSPITAL SAN JUAN DE DIOS	CRA 4 # 17 - 67	8862222	hsanjuanadedios@hospitaldesanjuanadedios.org.co	APOYO DIAGNOSTICO, BIOPSIAS, CIRUGIA AMBULATORIA, ABDOMINAL, GINECOLOGIA, MANO, NEUROCIRUGIA, OBSTETRICIA, ORTOPEDIA Y TRAUMATOLOGIA, PLASTICA, SENO (MAMA), TORAX, CIRUGIA HOSPITALARIA, ABDOMINAL, GINECOLOGIA, NEUROCIRUGIA, OBSTETRICIA, ORAL, MAXILO-FACIAL Y DENTAL, ORTOPEDIA Y TRAUMATOLOGIA, PLASTICA, SENO (MAMA), UROLOGIA, CONSULTA MEDICA ESPECIALIZADA, ANESTESIOLOGIA, CIRUGIA, DERMATOLOGIA, GINECOLOGIA, JUNTA MEDICA, MEDICINA INTERNA, NEUROLOGIA, ONCOLOGIA CLINICA, ORTOPEDIA, PEDIATRIA, UROLOGIA, CONSULTA PARAMEDICA, FISIOTERAPIA Y REHABILITACION, NUTRICION Y DIETETICA, HOSPITALIZACION, CIRUGIA HOSPITALARIA, CUIDADOS BASICOS NEONATALES, SALA GENERAL, UCI ADULTOS, UCI INTERMEDIO ADULTOS, UCI INTERMEDIO NEONATAL, UCI INTERMEDIO PEDIATRICA, URGENCIAS, ODONTOLOGIA, ODONTOLOGIA, PROCEDIMIENTOS DX Y TTO, BANCO DE SANGRE, CARDIOLOGIA, CIRUGIA GENERAL, CIRUGIA PLASTICA, GASTROENTEROLOGIA, GINECOLOGIA, MEDICINA FISICA Y REHABILITACION, NEUMOLOGIA, NEUROCIRUGIA, NEUROLOGIA, OBSTETRICIA, ORAL, MAXILO-FACIAL Y DENTAL, ORTOPEDIA Y TRAUMATOLOGIA, PSICOLOGIA Y PSIQUIATRIA, UROLOGIA
NIVEL II	CALI	CRUZ ROJA COLOMBIANA	CRA 38 BIS 5 - 91 BARRIO SAN FERNANDO	5140324		PROCEDIMIENTOS DX Y TTO, BANCO DE SANGRE, VACUNACION
NIVEL II	CALI	AMBULANCIAS AEREAS DE COLOMBIA	AV. SUBA NO. 115-58 OFICINA 607	4138372 - 3108814575	arc957@hotmail.com	AMBULANCIAS (SERVICIOS ESPECIALES)

NIVEL DE ATENCIÓN	MUNICIPIO	IPS DE ATENCIÓN	DIRECCIÓN	TELÉFONO	CORREO ELECTRÓNICO	SERVICIOS
NIVEL II	CALI	HOSPITAL DEPARTAMENTAL PSIQUIATRICO UNIVERSITARIO DEL VALLE E.S.E	CALLE 5 # 80-00	6821800	auditoriamedicahpuv@gmail.com	CONSULTA MEDICA ESPECIALIZADA(PSIQUIATRIA,PSIQUIATRIA PEDIATRICA) CONSULTA PARAMEDICA(PSIKOLOGIA,TRABAJO SOCIAL) HOSPITALIZACION(SALA GENERAL,UNIDAD DE SALUD MENTAL,URGENCIAS)PROCEDIMIENTOS DX Y TTO(NEUROLOGIA,PSICOLOGIA Y PSIQUIATRIA)
NIVEL II	CALI	CENTRO ELECTRO AUDITIVO NACIONAL AL SERVICIO DE LA REHABILITACIÓN LTDA	CALLE 44N#3N-121 BARRIO LA FLORA	6646618		CONSULTA PARAMEDICA,FONIATRIA Y FONOAUDIOLOGIA,PROCEDIMIENTOS DX Y TTO,OTORRINOLARINGOLOGIA
NIVEL II	CALI	CLINICA DE OFTALMOLOGIA DE CALI	CRA 47 SUR N8C-94	5520890	www.clinicaofta.com	PROCEDIMIENTOS DX Y TTO(OFTALMOLOGIA)
NIVEL III	CALI	CLINICA FUNDACION VALLE DEL LILI	CRA. 98 N. 18 -49	3 319090 - 3 317474		CIRUGIA HOSPITALARIA,CIRUGIA DE TRASPLANTE,CONSULTA MEDICA ESPECIALIZADA,ENDOCRINOLOGIA,HEMATOLOGIA,HEPATOLOGIA ,INFECTOLOGIA ,NEFROLOGIA PEDIATRICA,NEUROLOGIA PEDIATRICA,HOSPITALIZACION,CIRUGIA HOSPITALARIA,UCI ADULTOS,UCI INTERMEDIO ADULTOS,UCI INTERMEDIO NEONATAL,UCI PEDIATRICA,PROCEDIMIENTOS DX Y TTO,BANCO DE SANGRE,INTERVENCIONES PRE Y POST TRANSPLANTE,NEUMOLOGIA,NEUROLOGIA
NIVEL III	CALI	HOSPITAL INFANTIL CLUB NOEL	CALLE 5 NO. 22-76	4854400	glosas@fciclubnoel.com	APOYO DIAGNOSTICO, BIOPSIAS, ECOGRAFIA,LABORATORIO CLINICO NIVEL 3,RAYOS X, TOMOGRAFIA, CIRUGIA AMBULATORIA, ABDOMINAL, ARTICULAR ENDOSCOPICA,MANO, ORAL, MAXILO-FACIAL Y DENTAL, ORTOPEdia Y TRAUMATOLOGIA,OTORRINOLARINGOLOGIA,PLASTICA,UROLOGIA,CIRUGIA HOSPITALARIA,ABDOMINAL,MANO,NEUROCIRUGIA,ORAL, MAXILO-FACIAL Y DENTAL, ORTOPEdia Y TRAUMATOLOGIA,OTORRINOLARINGOLOGIA,PLASTICA,PROCTOLOGIA,SENO (MAMA),TORAX,UROLOGIA,CONSULTA MEDICA ESPECIALIZADA,ANESTESIOLOGIA,CARDIOLOGIA ,CIRUGIA,DERMATOLOGIA ,ENDOCRINOLOGIA,GASTROENTEROLOGIA , GENETICA HUMANA,INFECTOLOGIA ,INMUNOLOGIA O ALERGOLOGIA,JUNTA MEDICA,NEFROLOGIA,NEFROLOGIA PEDIATRICA,NEONATOLOGIA,- NEUMOLOGIA PEDIATRICA,NEUROLOGIA,NEUROLOGIA PEDIATRICA,OFTALMOLOGIA,ORTOPEDIA,OTORRINOLARINGOLOGIA,PEDIATRIA,REUMATOLOGIA ,UROLOGIA,CONSULTA PARAMEDICA,FONIATRIA Y FONOAUDIOLOGIA,NUTRICION Y DIETETICA,PSICOLOGIA,TRABAJO SOCIAL,HOSPITALIZACION,CIRUGIA HOSPITALARIA,SALA GENERAL,UCI INTERMEDIO PEDIATRICA,UCI NEONATAL,UCI PEDIATRICA,UNIDAD DE SALUD MENTAL,URGENCIAS,ODONTOLOGIA,ODONTOLOGIA,PROCEDIMIENTOS DX Y TTO,ANESTESIA,BANCO DE SANGRE,CARDIOLOGIA,CIRUGIA PLASTICA,GASTROENTEROLOGIA,GINECOLOGIA,MEDICINA FISICA Y REHABILITACION,NEUMOLOGIA,NEUROLOGIA,ORTOPEDIA Y TRAUMATOLOGIA,OTORRINOLARINGOLOGIA,OTROS PROCEDIMIENTOS,OTROS PROCEDIMIENTOS ANATOMO PATOLOGICOS,PSICOLOGIA Y PSIQUIATRIA,UROLOGIA,VASCULARES NO INVASIVOS,TERAPIAS,FONIATRIA Y FONOAUDIOLOGIA,OCUPACIONAL,URGENCIAS)
NIVEL II	CALI	HOSPITAL DEPARTAMENTAL MARIO CORREA RENGIFO	CRA 7 CALLE 2 OESTE	3180020	maribelenriquez@hotmail.com	APOYO DIAGNOSTICO, ECOGRAFIA, CIRUGIA AMBULATORIA, ABDOMINAL, ARTICULAR ENDOSCOPICA, GINECOLOGIA, MANO,OBSTETRICIA, OFTALMOLOGIA, ORTOPEdia Y TRAUMATOLOGIA, PLASTICA, SENO (MAMA), TORAX, UROLOGIA, CIRUGIA HOSPITALARIA,ABDOMINAL,CUELLO,GINECOLOGIA,MANO,OFTALMOLOGIA,UROLOGIA,CONSULTA MEDICA ESPECIALIZADA,ANESTESIOLOGIA,CIRUGIA,DERMATOLOGIA ,GINECOLOGIA,- MEDICINA INTERNA,NEUMOLOGIA,NEUROLOGIA,OFTALMOLOGIA,ORTOPEDIA,OTORRINOLARINGOLOGIA,PEDIATRIA,UROLOGIA,CONSULTA PARAMEDICA,NUTRICION Y DIETETICA,PSICOLOGIA,TRABAJO SOCIAL,HOSPITALIZACION,CIRUGIA HOSPITALARIA,SALA GENERAL,UNIDAD DE SALUD MENTAL,URGENCIAS,MEDICINA DOMICILIARIA,ACTIVIDADES MEDICAS,ACTIVIDADES PARAMEDICAS (APOYO TERAPEUTICO),ACTIVIDADES POR ENFERMERIA,PROCEDIMIENTOS DX Y TTO,CARDIOLOGIA,CIRUGIA GENERAL,CIRUGIA PLASTICA,DERMATOLOGIA,GASTROENTEROLOGIA,GINECOLOGIA,MEDICINA FISICA Y REHABILITACION,NEUMOLOGIA,NEUROCIRUGIA,NEUROLOGIA,ORTOPEDIA Y TRAUMATOLOGIA,OTROS PROCEDIMIENTOS ANATOMO PATOLOGICOS,UROLOGIA
NIVEL III	CALI	UCI SU VIDA S.A.	CRA 46 NO. 9C - 85 PISO 3	4048336	auxiliarcartera@suvidasantillana.com;directormedico@suvidasantillana.com;auditoriamedica@suvidasantillana.com	HOSPITALIZACION (UCI ADULTOS, UCI INTERMEDIO ADULTOS, UCI INTERMEDIO PEDIATRICA)
NIVEL II	CALI	CICLO VITAL COLOMBIA LIMITADA	CRA.42 5C-53	5522800	dirfinanciero@serinsaltda.com	CONSULTA MEDICA ESPECIALIZADA(PSIQUIATRIA) HOSPITALIZACION(UNIDAD DE SALUD MENTAL) PROCEDIMIENTOS DX Y TTO(PSICOLOGIA Y PSIQUIATRIA)
NIVEL II	CALI	SAMU LTDA	CALLE 10B #29A-13	5248868		AMBULANCIAS(TERRESTRE BASICA,TERRESTRE MEDICALIZADA)
NIVEL III	CALI	SERVICIOS INTEGRALES DE RADIOLOGIA SAS	CALLE 18 NO 3 - 44	8882899	gabrielpo170@yahoo.com	APOYO DIAGNOSTICO,BIOPSIAS,ECOGRAFIA,RAYOS X,TOMOGRAFIA,HOSPITALIZACION, SALA GENERAL,UCI ADULTOS,UCI INTERMEDIO ADULTOS,UCI PEDIATRICA,PROCEDIMIENTOS DX Y TTO,ANESTESIA,CARDIOLOGIA,VASCULARES NO INVASIVOS
NIVEL II	CALI	SISANAR S.A.	CARRERA 38 # 5B 3 BIS 11	(2) 5140366 - 5145835 / 34		MEDICINA DOMICILIARIA(ACTIVIDADES MEDICAS,ACTIVIDADES PARAMEDICAS (APOYO TERAPEUTICO),ACTIVIDADES POR ENFERMERIA)
NIVEL II	CALI	SALUD-BIENESTAR Y VIDA ORTOPEdia LTDA	CARRERA 38 N°5D-11/ SAN FERNANDO	5577134	sbv.gerencia@hotmail.com	HOSPITALIZACION(CIRUGIA HOSPITALARIA)
NIVEL II	CALI	PSICO UNIDAD DE CONDUCTAS ADICTIVAS SAS	CALLE 51 #3-77	2102446		HOSPITALIZACION(UNIDAD DE SALUD MENTAL)
NIVEL II	CALI	FUNDACION CENTRO VASCULAR DE OCCIDENTE	AV 5A NORTE 17N - 37	6609014	vasculardeoccidente@hotmail.com	CONSULTA MEDICA ESPECIALIZADA,CARDIOLOGIA ,PROCEDIMIENTOS DX Y TTO,VASCULARES NO INVASIVOS"
NIVEL II	CALI	FUNDACION MI NUEVO HOGAR	CALLE 2DA OESTE NRO 24°-193 MIRAFLORES	3122956550-3154077568		HOSPITALIZACION(UNIDAD DE SALUD MENTAL)
NIVEL II	CALI	IMAGENES DIAGNOSTICAS SAN JOSE	CALLE 5A NO. 36-08 HOSPITAL UNIVERSITARIO DEL VALLE ,AREA DE RESONANCIA MAGNETICA.	4850208	imagenologiapance@hotmail.com	APOYO DIAGNOSTICO,RESONANCIA MAGNETICA,PROCEDIMIENTOS DX Y TTO,ANESTESIA"}

VALLE

NIVEL DE ATENCIÓN	MUNICIPIO	IPS DE ATENCIÓN	DIRECCIÓN	TELÉFONO	CORREO ELECTRÓNICO	SERVICIOS
NIVEL II	CALI	SERVIAMBULANCIAS DEL PACIFICO SAS	DIAGONAL 23 N° 17A - 54	3267327 3100606	serviambulanciasdelpacifico@hotmail.com	*AMBULANCIAS, TERRESTRE BASICA, TERRESTRE MEDICALIZADA
NIVEL II	CALI	DIAGNOSTICO VITAL SAS	CALLE 13 NO 3N-50 B/ PRADO		coordinacioncartago@diagnosticovital.com	APOYO DIAGNOSTICO(TOMOGRAFIA)
NIVEL II	CALI	HOGAR SAN JUAN UNIDAD INTERGRAL DE SERVICIOS Y REHABILITACION E.U.	CALLE 3A 43 86	5531649	naslisanjuan@hotmail.com	CIRUGIA AMBULATORIA, PLASTICA, CONSULTA PARAMEDICA, EQUIPO INTERDISCIPLINARIO, HOSPITALIZACION, SALA GENERAL, UNIDAD DE SALUD MENTAL, MEDICINA DOMICILIARIA, ACTIVIDADES MEDICAS, ACTIVIDADES PARAMEDICAS (APOYO TERAPEUTICO), ACTIVIDADES POR ENFERMERIA
NIVEL III	CALI	MIOCARDIO S.A.S	CRA 13 N° 28 -44 SUR	3730000 EXT 214	cooradmon.miocardiocali@gmail.com	HOSPITALIZACION, CIRUGIA HOSPITALARIA, SALA GENERAL, UCI ADULTOS, UCI INTERMEDIO ADULTOS, PROCEDIMIENTOS DX Y TTO, CARDIOLOGIA, ELECTROFISIOLOGIA, HEMODINAMIA, RADIOLOGIA INTERVENCIONISTA
NIVEL II	CALI	CENTRO DE NEUROREHABILITACION APAES SAS	CL 17 NO 84A-43	3327798- 3148968495	isabelaguirre@apaesvirtual.com	PROCEDIMIENTOS DX Y TTO, MEDICINA FISICA Y REHABILITACION, TERAPIAS, FONIATRIA Y FONOAUDIOLOGIA, OCUPACIONAL, REHABILITACION DEL LENGUAJE
NIVEL II	CALI	FUNDACIÓN SALUD MENTAL DEL VALLE	VÍA JAMUNDÍ - POTRERITO KM7 CONDOMINIO FINCA LA CRISTALINA LA DANIELA	5903878 - 3174026202	fundasament@hotmail.com	CONSULTA MEDICA ESPECIALIZADA, PSIQUIATRIA, HOSPITALIZACION, UNIDAD DE SALUD MENTAL
NIVEL II	CALI	CLINICA DE ARTRITIS TEMPRANA SAS	CALLE 5 NO 43 - 65	5240885	reumatologos@gmail.com	APOYO DIAGNOSTICO, RAYOS X, CIRUGIA AMBULATORIA, PLASTICA, CONSULTA MEDICA ESPECIALIZADA, REUMATOLOGIA, PAQUETE INTEGRAL, ARTRITIS REMATOIDEA, ENFERMEDAD AUTOINMUNE, PAQUETE INTEGRAL, PROCEDIMIENTOS DX Y TTO, MEDICINA FISICA Y REHABILITACION
NIVEL II	CALI	UNIDADES ESPECIALIDADES MEDICAS SAS	CL 9C 50-25 CONS 703	5133783	mediespecialistassas@hotmail.com	CONSULTA MEDICA ESPECIALIZADA (MEDICINA INTERNA)
NIVEL II	CALI	LABORATORIO CLINICO ACASIAS IPS SAS	CRA 28 F#72 L 79 BARRIO: EL POBLADO 1	4229722	ipsacastequendama@hotmail.com	PROCEDIMIENTOS DX Y TTO, MEDICINA FISICA Y REHABILITACION, OTROS PROCEDIMIENTOS ANATOMO PATOLOGICOS, TERAPIAS, FONIATRIA Y FONOAUDIOLOGIA, OCUPACIONAL
NIVEL II	CALI	CLINICA SAN JOSE	OFICINAS CALI CARRERA 61 # 16-33 / CENTRO DE ATENCION JAMUNDI VIA TIMBA FINCA VILLA ANGELICA	3127107179	oportunidaddevida@hotmail.com	CONSULTA MEDICA ESPECIALIZADA, PSIQUIATRIA, HOSPITALIZACION, UNIDAD DE SALUD MENTAL
NIVEL II	CALI	ASVIDA Y SALUD S.A.S.	CARRERA 36 NO. 25-74 TERCER PISO	2248849	asvidaysalud@gmail.com	HOSPITALIZACION (UNIDAD DE SALUD MENTAL)
NIVEL II	CALI	SOCIEDAD CLINICA MEDICAL DE CUIDADO HOSPITALARIA, DOMICILIARIO Y AMBULATORIO SAS	CALLE 5B NO 36-62 B/SAN FERNANDO	3155526827 / 5562271	direccion@clinimedical.com.co; gerencia@clinimedical.com.co; aux1@auditoriamedica@clinimedical.com.co	MEDICINA DOMICILIARIA, ACTIVIDADES MEDICAS, ACTIVIDADES PARAMEDICAS (APOYO TERAPEUTICO), ACTIVIDADES POR ENFERMERIA, PROCEDIMIENTOS DX Y TTO, MEDICINA FISICA Y REHABILITACION, TERAPIAS, FONIATRIA Y FONOAUDIOLOGIA, REHABILITACION DEL LENGUAJE
NIVEL II	CALI	ESTETICA Y TERAPIAS TEQUENDAMA SAS	CALLE 5A NO 42-68 / TEQUENDAMA	5519180 / 3155376602	esteticyterapias@hotmail.com	CONSULTA PARAMEDICA, FISIOTERAPIA Y REHABILITACION, TERAPIA OCUPACIONAL, TRABAJO SOCIAL, PROCEDIMIENTOS DX Y TTO, MEDICINA FISICA Y REHABILITACION, NEUMOLOGIA, TERAPIAS, FONIATRIA Y FONOAUDIOLOGIA, OCUPACIONAL, REHABILITACION FUNCIONAL
NIVEL II	CALI	MADRIGAL CARE SAS	CARRERA 57 3 -44	3958465	hogarmadrigal@hotmail.com	CIRUGIA AMBULATORIA, PLASTICA, MEDICINA DOMICILIARIA, ACTIVIDADES MEDICAS, ACTIVIDADES PARAMEDICAS (APOYO TERAPEUTICO), ACTIVIDADES POR ENFERMERIA*)
NIVEL II	CALI	IMPLAMEQ S.A.S.	CALLE 5 B2 N° 30-14 PISO 2 B/ SAN FERNANDO	310 405 5086		HOSPITALIZACION (CIRUGIA HOSPITALARIA)
NIVEL III	CALI	PROVIDA FARMACEUTICA SAS	AVENIDA 5 C NO. 24-26	6640664	jruales@tutopia.com	APOYO DIAGNOSTICO, BIOPSIAS, ECOGRAFIA, RAYOS X, TOMOGRAFIA, CIRUGIA AMBULATORIA, ABDOMINAL, ARTICULAR ENDOSCOPICA, GINECOLOGIA, GLANDULAS TIROIDES Y PARATIROIDES, MANO, NEUROCIRUGIA, OFTALMOLOGIA, ORTOPIEDIA Y TRAUMATOLOGIA, OTORRINOLARINGOLOGIA, PLASTICA, PROCTOLOGIA, SENO (MAMA), TORAX, VASCULAR, CIRUGIA HOSPITALARIA, ABDOMINAL, CUELLO, ELECTROFISIOLOGIA, GINECOLOGIA, GLANDULAS TIROIDES Y PARATIROIDES, MANO, NEUROCIRUGIA, OFTALMOLOGIA, ORTOPIEDIA Y TRAUMATOLOGIA, OTORRINOLARINGOLOGIA, PLASTICA, PROCTOLOGIA, SENO (MAMA), UROLOGIA, VASCULAR, VASCULAR PERIFERICA, CONSULTA MEDICA ESPECIALIZADA, ANESTESIOLOGIA, CARDIOLOGIA, CIRUGIA, ELECTROFISIOLOGIA, GASTROENTEROLOGIA, GINECOLOGIA, HEMATOLOGIA, HEPATOLOGIA, INFECTOLOGIA, INTERCONSULTA, JUNTA MEDICA, MASTOLOGIA, MEDICINA DEL DOLOR, MEDICINA INTERNA, NEFROLOGIA, NEUROLOGIA, OFTALMOLOGIA, ORTOPIEDIA, OTORRINOLARINGOLOGIA, RADIOLOGIA, UROLOGIA, CONSULTA MEDICINA GENERAL, CONSULTA DE PRIMERA VEZ, CONSULTA PARAMEDICA, NUTRICION Y DIETETICA, HOSPITALIZACION, CIRUGIA HOSPITALARIA, SALA GENERAL, UCI ADULTOS, UCI INTERMEDIO ADULTOS, URGENCIAS, PROCEDIMIENTOS DX Y TTO, ANESTESIA, BANCO DE SANGRE, CARDIOLOGIA, CIRUGIA DE MANO, CIRUGIA GENERAL, CIRUGIA PLASTICA, DERMATOLOGIA, ELECTROFISIOLOGIA, GASTROENTEROLOGIA, GINECOLOGIA, HEMODINAMIA, NEUMOLOGIA, NEUROCIRUGIA, NEUROLOGIA, OFTALMOLOGIA, ORTOPIEDIA Y TRAUMATOLOGIA, OTORRINOLARINGOLOGIA, OTROS PROCEDIMIENTOS ANATOMO PATOLOGICOS, RADIOLOGIA INTERVENCIONISTA, UROLOGIA, VASCULAR INVASIVO, VASCULARES NO INVASIVOS, URGENCIAS, URGENCIAS, VACUNACION, VACUNACION
NIVEL II	CALI	SOCIEDAD MÉDICA Y CARDIOLÓGICA MIOCARDIO LTDA	AVENIDA 5 C NO. 24-26	6640664	jruales@tutopia.com	CONSULTA MEDICA ESPECIALIZADA, CARDIOLOGIA, MEDICINA INTERNA, PROCEDIMIENTOS DX Y TTO, CARDIOLOGIA, HEMODINAMIA
NIVEL II	CALI	CENTRO DE ESTUDIOS DE INFECTOLOGIA PEDIÁTRICA S.A.S	CALLE 5B5 NO 37 BIS-20/ SAN FERNANDO NUEVO	4860220	jhon.calderon@ceiponline.org	CONSULTA MEDICA ESPECIALIZADA (INFECTOLOGIA)
NIVEL II	CALI	TRAUMA QUIRURGICAS DE OCCIDENTE SAS	CARRERA 39 NO 5B-22 OF. 301 B. TEQUENDAMA	3799123	traumaquirurgicas@hotmail.com	HOSPITALIZACION (CIRUGIA HOSPITALARIA)

NIVEL DE ATENCIÓN	MUNICIPIO	IPS DE ATENCIÓN	DIRECCIÓN	TELÉFONO	CORREO ELECTRÓNICO	SERVICIOS
NIVEL II	CALI	CENTRO DE ESTIMULACIÓN MULTISENSORIAL TERAPEUTICO Y RECREATIVO CEMTYR S.A.S	CR 42A # 5A - 106 TEQUENDAMA	3147486188 - 3217192551	cemtyrsas@gmail.com	CONSULTA PARAMEDICA,FONIATRIA Y FONOAUDIOLOGIA,TERAPIA OCUPACIONAL,PROCEDIMIENTOS DX Y TTO.MEDICINA FISICA Y REHABILITACION,NEUMOLOGIA,TERAPIAS,-FONIATRIA Y FONOAUDIOLOGIA,OCUPACIONAL,REHABILITACION DEL LENGUAJE,REHABILITACION FUNCIONAL
NIVEL III	CALI	CLINICA CENTRO MEDICO IMBANACO	CRA. 38 A N.5A -100	6821000-5585783	cmi@imbanaco.com	CIRUGIA AMBULATORIA,ABDOMINAL,OFTALMOLOGIA,CIRUGIA HOSPITALARIA,CIRUGIA DE TRASPLANTE,CONSULTA MEDICA ESPECIALIZADA,ENDOCRINOLOGIA,GASTROENTEROLOGIA ,GENETICA HUMANA,HEMATO ONCOLOGIA ,HEMATOLOGIA,INFECTOLOGIA ,NEURO OFTALMOLOGIA,OFTALMOLOGIA ONCOLOGICA,ONCO-HEMATOLOGIA PEDIATRICA,ONCOLOGIA CLINICA,RADIOLOGIA,HOSPITALIZACION,CIRUGIA HOSPITALARIA,SALA GENERAL,UCI ADULTOS,UCI INTERMEDIO ADULTOS,UCI INTERMEDIO NEONATAL,UCI INTERMEDIO PEDIATRICA,UCI NEONATAL,UCI PEDIATRICA,PAQUETE INTEGRAL,HEMOFILIA,PROCEDIMIENTOS DX Y TTO,ANESTESIA,BANCO DE SANGRE,CARDIOLOGIA,CIRUGIA GENERAL,ELECTROFISIOLOGIA,GASTROENTEROLOGIA,INTERVENCIONES PRE Y POST TRASPLANTE,NEUMOLOGIA,NEUROLOGIA,OFTALMOLOGIA,ONCOLOGIA,OTROS PROCEDIMIENTOS,RADIOLOGIA INTERVENCIONISTA,VASCULARES NO INVASIVOS
NIVEL II	CARTAGO	LUIS ENRIQUE TORRES MAZUERA	CALLE 17 # 11N-10	2132550-2132551	doctorluistorres@yahoo.com	PROCEDIMIENTOS DX Y TTO,GINECOLOGIA
NIVEL II	CARTAGO	CONSUTORIO FONOAUDIOLOGICO MIRYAM HINCAPIE HINCAPIE	CARRERA 4 #18-102	(092) 2144042		PROCEDIMIENTOS DX Y TTO(OTORRINOLARINGOLOGIA)
NIVEL II	CARTAGO	CEDICAF S.A	CRA 15 N. 13-28	3254601-02-03	marlenrodriguez@resonanciamagnetica.com	APOYO DIAGNOSTICO,RESONANCIA MAGNETICA,PROCEDIMIENTOS DX Y TTO,ANESTESIA
NIVEL II	CARTAGO	RTS LIMITADA	KR 14A NO.163A-98	3481017 EXT 154		PROCEDIMIENTOS DX Y TTO,VASCULAR INVASIVO
NIVEL II	CARTAGO	CALCULASER SA	CARRERA 19 NO 12-50	3154122452 - 3116510	comercial@calculaser.com	APOYO DIAGNOSTICO,BIOPSIAS,CIRUGIA AMBULATORIA,UROLOGIA,CIRUGIA HOSPITALARIA,UROLOGIA,CONSULTA MEDICA ESPECIALIZADA,UROLOGIA,HOSPITALIZACION,CIRUGIA HOSPITALARIA,PROCEDIMIENTOS DX Y TTO,UROLOGIA
NIVEL II	CARTAGO	CENTRO MÉDICO SAN MARTÍN IPS S.A.	CARRERA 43 NO. 5A - 71 TEQUENDAMA	3827388	jureina@yahoo.es	VACUNACION
NIVEL II	CARTAGO	IPS DEL MUNICIPIO DE CARTAGO E.S.E.	ZARAGOZA	2149335		AMBULANCIAS,TERRESTRE BASICA,TERRESTRE MEDICALIZADA,CONSULTA MEDICA ESPECIALIZADA,GINECOLOGIA,CONSULTA MEDICINA GENERAL,CONSULTA DE CONTROL O DE SEGUIMIENTO,CONSULTA DE PRIMERA VEZ,CONSULTA PARAMEDICA,ENFERMERIA,NUTRICION Y DIETETICA,TRABAJO SOCIAL,HOSPITALIZACION,URGENCIAS,PROCEDIMIENTOS DX Y TTO,OBSTETRICIA,URGENCIAS,URGENCIAS,VACUNACION
NIVEL II	CARTAGO	RADIOLOGOS ASOCIADOS S.A.	CARRERA 58 # 7 - 88 BARRIO CENTRO	2318469	facturacion@radiologosasociados.net	APOYO DIAGNOSTICO,BIOPSIAS,ECOGRAFIA,RAYOS X,TOMOGRAFIA,CONSULTA MEDICA ESPECIALIZADA,CARDIOLOGIA ,PROCEDIMIENTOS DX Y TTO,ANESTESIA,CARDIOLOGIA,-CIRUGIA GENERAL,GASTROENTEROLOGIA,MEDICINA FISICA Y REHABILITACION,VASCULARES NO INVASIVOS
NIVEL II	CARTAGO	HOSPITAL SAN RAFAEL DE ZARZAL	CARRERA 5 #6-32	2209590	gerencia@hospitalsanrafaelzarzal.gov.co	CIRUGIA AMBULATORIA,OBSTETRICIA,CIRUGIA HOSPITALARIA,OBSTETRICIA
NIVEL II	CARTAGO	GENOMICS S.A. INSTITUTO DE GENETICA MEDICA	CRA 5D NUMERO 39 - 32	533 44 11		APOYO DIAGNOSTICO,LABORATORIO CLINICO NIVEL 3,CONSULTA MEDICA ESPECIALIZADA,GENETICA HUMANA
NIVEL II	CARTAGO	CLINICA OFTALMOLOGICA DE CARTAGO LTDA	CALLE 15 NO 1N-67	2108988		APOYO DIAGNOSTICO,ECOGRAFIA,CIRUGIA AMBULATORIA,OFTALMOLOGIA,CONSULTA MEDICA ESPECIALIZADA,OFTALMOLOGIA,PROCEDIMIENTOS DX Y TTO,OFTALMOLOGIA)
NIVEL II	CARTAGO	CIC LABORATORIOS SAS	CARRERA 13 NO4-51	2365721 / 2280100	camilocuadros@ciclaboratorios.com	APOYO DIAGNOSTICO(LABORATORIO CLINICO NIVEL 1,LABORATORIO CLINICO NIVEL 2,LABORATORIO CLINICO NIVEL 3)
NIVEL II	CARTAGO	UNIDAD VASCULAR CARDIOLOGICA Y NEUROLOGICA S.A.S.	CARRE 3 ENTRE CALLE 1 Y 2	3127961809	unidadvascular_sas@hotmail.com	CIRUGIA HOSPITALARIA,ELECTROFISIOLOGIA,VASCULAR,CONSULTA MEDICA ESPECIALIZADA,CARDIOLOGIA ,ELECTROFISIOLOGIA ,PROCEDIMIENTOS DX Y TTO,CARDIOLOGIA,ELECTROFISIOLOGIA,HEMODINAMIA
NIVEL II	CARTAGO	ENDO DIGESTIVOS S.A.S	CARRERA 4 NO 8-23 LOCAL 2	3164041750	gastro900@gmail.com	CONSULTA MEDICA ESPECIALIZADA,GASTROENTEROLOGIA ,PROCEDIMIENTOS DX Y TTO,GASTROENTEROLOGIA
NIVEL III	CARTAGO	UCI VALLE SAS	CR 4 8 07	3013707123	drjavieraltamarh@hotmail.com	HOSPITALIZACION(UCI ADULTOS)
NIVEL II	DAGUA	HOSPITAL RUFINO JOSE VIVAS	CALLE 10 NO. 21-48	2450520	hospitaldagua@gmail.com	APOYO DIAGNOSTICO,ECOGRAFIA,RAYOS X,CONSULTA MEDICA ESPECIALIZADA,GINECOLOGIA,CONSULTA MEDICINA GENERAL,CONSULTA DE CONTROL O DE SEGUIMIENTO,CONSULTA DE PRIMERA VEZ,PROCEDIMIENTOS DX Y TTO,OBSTETRICIA,OTROS PROCEDIMIENTOS,URGENCIAS
NIVEL II	EL ÁGUILA	HOSPITAL SAN RAFAEL	CRA 3 NO. 13-21	2066137	hosanraf@yahoo.com	VACUNACION
NIVEL II	FLORIDA	BERTHA LUCY MORENO RODRIGUEZ	CALLE 10 # 19-35			PROCEDIMIENTOS DX Y TTO,MEDICINA FISICA Y REHABILITACION,NEUMOLOGIA
NIVEL II	FLORIDA	HOSPITAL BENJAMIN BARNEY GASCA	CALLE 11 CARRERA 8	6311738	auditor@hospitalfloridavalle.gov.co;auditor@hospitalfloridavalle.gov.co;	APOYO DIAGNOSTICO,ECOGRAFIA,RAYOS X,CONSULTA MEDICA ESPECIALIZADA,GINECOLOGIA,CONSULTA MEDICINA GENERAL,CONSULTA DE CONTROL O DE SEGUIMIENTO,CONSULTA DE PRIMERA VEZ,HOSPITALIZACION,URGENCIAS,PROCEDIMIENTOS DX Y TTO,OBSTETRICIA,OTROS PROCEDIMIENTOS,URGENCIAS
NIVEL III	GUADALAJARA DE BUGA	FUNDACION HOSPITAL SAN JOSE DE BUGA	CARRERA 8 N° 17-52	2275811 -2283015	gestiondocumental@fhsjb.org;auxauditoria@fhsjb.org;	APOYO DIAGNOSTICO,ECOGRAFIA,CONSULTA MEDICA ESPECIALIZADA,CIRUGIA,DERMATOLOGIA ,GINECOLOGIA,HOSPITALIZACION,CUIDADOS BASICOS NEONATALES,SALA GENERAL,UCI ADULTOS,UCI INTERMEDIO ADULTOS,UCI INTERMEDIO NEONATAL,UCI INTERMEDIO PEDIATRICA,PROCEDIMIENTOS DX Y TTO,CIRUGIA PLASTICA,URGENCIAS
NIVEL III	GUADALAJARA DE BUGA	CLINICA UCI DEL RIO S.A.	CALLE 1 N 15-28	237 40 50	uciguadalajara@hotmail.com	HOSPITALIZACION,UCI ADULTOS

VALLE

NIVEL DE ATENCIÓN	MUNICIPIO	IPS DE ATENCIÓN	DIRECCIÓN	TELÉFONO	CORREO ELECTRÓNICO	SERVICIOS
NIVEL II	JAMUNDÍ	HOSPITAL PILOTO DE JAMUNDÍ	AVENIDA CIRCUNVALAR NO. 9 - 13	5161107	hospitalpiloto@hospilotojamundi.gov.co	APOYO DIAGNOSTICO, ECOGRAFIA, RAYOS X, CIRUGIA HOSPITALARIA, OBSTETRICIA, CONSULTA MEDICA ESPECIALIZADA, GINECOLOGIA, OTORRINOLARINGOLOGIA, PEDIATRIA, CONSULTA MEDICINA GENERAL, CONSULTA DE CONTROL O DE SEGUIMIENTO, CONSULTA DE PRIMERA VEZ, CONSULTA PARAMEDICA, ENFERMERIA, PSICOLOGIA, HOSPITALIZACION, URGENCIAS, PROCEDIMIENTOS DX Y TTO, GINECOLOGIA, NEUMOLOGIA, OBSTETRICIA, OTROS PROCEDIMIENTOS, PSICOLOGIA Y PSIQUIATRIA, URGENCIAS, URGENCIAS
NIVEL II	JAMUNDÍ	FUNDACION EL COTTOLENGO DEL PADRE OCAMPO	CALLE 15 NO. 3-45	5166141		CONSULTA PARAMEDICA, FISIOTERAPIA Y REHABILITACION, PROCEDIMIENTOS DX Y TTO, MEDICINA FISICA Y REHABILITACION, NEUMOLOGIA, TERAPIAS, FONIATRIA Y FONOAUDIOLOGIA, OCUPACIONAL"
NIVEL II	PEREIRA	ANGIOGRAFIA Y CORAZON DEL EJE CAFETERO S.A..	PEREIRA AV. CIRCUNVALAR # 3-01, PISO 1	3314586 3314246		CIRUGIA HOSPITALARIA, ELECTROFISIOLOGIA, NEUROCIRUGIA, CONSULTA MEDICA ESPECIALIZADA, ELECTROFISIOLOGIA, PROCEDIMIENTOS DX Y TTO, ELECTROFISIOLOGIA, HEMODINAMIA, NEUMOLOGIA, NEUROLOGIA, RADIOLOGIA INTERVENCIONISTA
NIVEL III	PEREIRA	UCIMED S.A.	CARRERA 3 BIS ENTRE CALLE 1 Y 2	2124848 - 2125959 - 3173791886	ucimedsa@gmail.com; glosasyconciliacion@ucimedsa.com; cartera@ucimedsa.com	HOSPITALIZACION, UCI ADULTOS, UCI NEONATAL, UCI PEDIATRICA
NIVEL II	TULUÁ	HOSPITAL DEPARTAMENTAL TOMAS URIBE URIBE	CALLE 27 CARRERA 39 ESQUINA	2244264	barby2429@hotmail.com; pgd@hospitaltomasuribe.gov.co; barby2429@hotmail.com	APOYO DIAGNOSTICO, RAYOS X, CONSULTA MEDICA ESPECIALIZADA, ANESTESIOLOGIA, CIRUGIA, GINECOLOGIA, HOSPITALIZACION, SALA GENERAL, URGENCIAS, PROCEDIMIENTOS DX Y TTO, MEDICINA FISICA Y REHABILITACION, NEUROLOGIA, OBSTETRICIA, UROLOGIA, URGENCIAS, URGENCIAS
NIVEL II	ULLOA	HOSPITAL PEDRO SAENZ	CARRERA 2 NO. 7-06	2075236		ODONTOLOGIA, VACUNACION

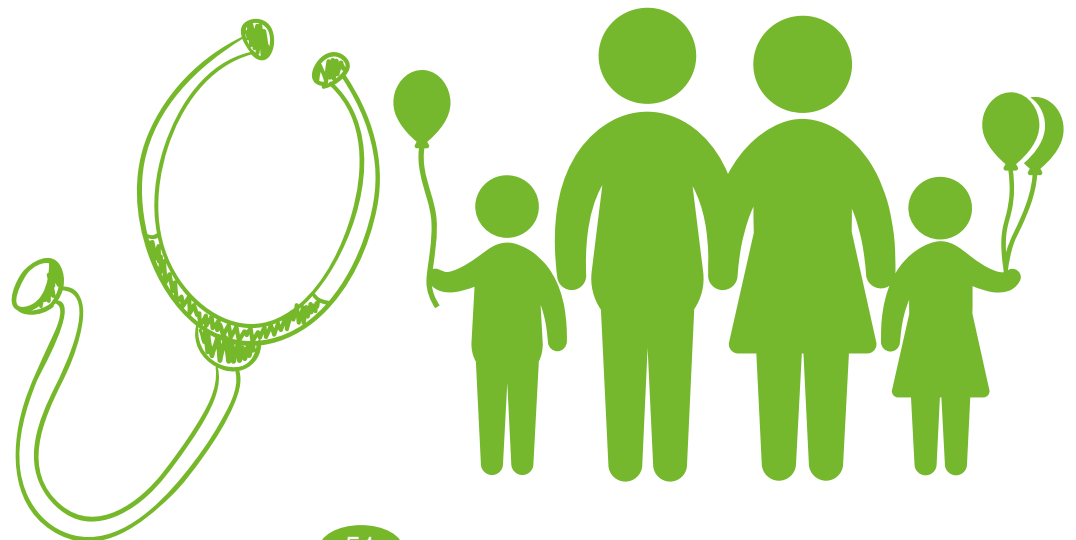



UNA EMPRESA
SALUDABLE

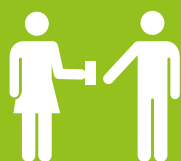

MEJOR MODELO
SOLIDARIO



MEJOR LUGAR PARA
TRABAJAR



UNA EMPRESA
INNOVADORA

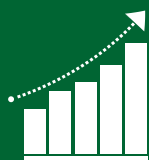

UNA EMPRESA CREADORA
DE VALOR

COOSALUDEPS
En POS de tu bienestar

OFICINAS PRINCIPALES EN EL PAÍS

SUCURAL	CIUDAD	DIRECCIÓN	TELÉFONO
Antioquia	Medellín	Cra. 70 No. 44B - 32, barrio Florida Nueva	(57-4) 2602424 - 2605354 - 2600538
Atlántico	Barranquilla	Cra. 58 No 75 – 43, barrio Alto Prado	(57-5) 3683111
Bolívar	Cartagena	Calle 31 D No. 52-136 Edificio COOSALUD, barrio Olaya Herrera.	(57-5) 6697702 – 6752892
Boyacá	Tunja	Transversal 11 No. 10-64, barrio Belalcazar	(57-8) 7408904 - 7408898
Cesar	Valledupar	Calle 13 C No.11 – 10, barrio Obrero	(57-5) 5802949 - 5606179
Córdoba	Montería	Calle 24 No.12-49, Centro	(57-4) 7920790– 7910881
Magdalena	Santa Marta	Calle 29 No.13-60, barrio Bavaria	(57-5) 4236010 - 4234654 – FAX: 4318100
Norte de Santander	Cúcuta	Avenida 6 No. 11 -53 Barrio Centro	(57-7) 5710764 – 5710600
Santander	Bucaramanga	Avenida Gonzalez Jimenez Valencia N° 48-14, barrio Jota Mayor	(57-8) 6433344 - 6471950 - 6478057 - 6577568
Sucre	Sincelejo	Cra. 14 No. 15 A - 51, La Pajuela	(57-5) 2815267 - 2813998 – FAX:2815266
Valle	Cali	Carrera 41 No. 5C-58, Tequendama	(57-2) 3828140 - 3828142

Escríbenos

defensorusuario@coosalud.com

www.coosalud.com /  01 8000 515611
Línea de Atención Nacional

VIGILADO Supersalud 



MinSalud
Ministerio de Salud
y Protección Social