COOSALUD En Pos de tu bienestar	CONVOCATORIA A SESION DE ASODEUS	GEU-F-02 Act.06 2020.nov.06

CONVOCATORIA No 04

ASOCIACIÓN DE USUARIOS DEL MUNICIPIO DE PAUNA DEL DEPARTAMENTO DE BOYACÁ

Para: Integrantes de ASOCIACIÓN DE USUARIOS

De: Junta directiva de ASOCIACIÓN DE USUARIOS

Motivo: Invitación a sesión

Reciba un cordial saludo.

Nos complace invitarlo a participar en la reunión de la ASOCIACIÓN DE USUARIOS de nuestra zona, con el fin de dar a conocer los avances que hemos tenido en nuestro Plan de acción y otra información que consideramos de interés compartir con cada uno de ustedes.

Lugar: Oficina Coosalud EPS

Fecha: 28 DE ABRIL DE 2023

Hora: 3:00 pm

Si desea más información sobre esta convocatoria, puede acercarse al colaborador de Coosalud EPS.

Atentamente,

Liliana Amanda Burgos R.

PRESIDENTE ASOCIACIÓN DE USUARIOS

COOSALUD En Pos de tu bienestar	ACTA DE SESIÓN DE ASODEUS	GEU-F-03 Act.08 2022.sep.23

COOSALUD En Pos de tu bienestar	CONVOCATORIA A SESION DE ASODEUS	GEU-F-02 Act.06 2020.nov.06

NOMBRE DEL USUARIO	IDENTIFICACIÓN	FIRMA DEL USUARIO
Luz Mayerly Leon M.	1.056412.102	
Tilcia Marlen Burgos R.	23875671	
Liliana Amanda Burgos	23875780	Liliana Burgos.
Hermelinda Pineda Peña	23875960	Hermelinda Pineda Peña
Edy Pineda.	1055333051	Edy Pineda.

ACTA DE REUNIÓN DE LA ASOCIACIÓN DE USUARIOS, ASODEUS DE COOSALUD EPS

MUNICIPIO DE PAUNA

FECHA	**:**	28/04/2023
LUGAR	**:**	Oficina de COOSALUD EPS-S
HORA	**:**	3:00 P.M.
ASISTENTES	**:**	**5 personas** (Se anexa firma de los asistentes).
OBJETIVO	**:**	Reunión ordinaria de la Asociación de Usuarios.

Agenda programada para el día:

1. Bienvenida
2. Exposición de los temas preparados para el día:
   A. Afiliaciones y Novedades
   B. Participación Social en Salud
   C. Derechos de los pacientes: Atención médica
   D. Red
   E. Canales de Comunicación
3. Evaluación de la sesión
4. Apertura del Buzón de sugerencias
5. Programación de la próxima reunión

DESARROLLO DE LA REUNIÓN

1. ALIZ MAGDALENA BURGOS ALARCON colaborador de COOSALUD EPS**,** da la bienvenida a los participantes, agradece por la asistencia a la reunión y da a conocer el objetivo de esta. Además, destaca el compromiso para con la institución al pertenecer a la Asociación de Usuarios de COOSALUD EPS en el municipio.,

2. Se exponen los temas preparados para el día a cargo de ALIZ MAGDALENA BURGOS ALARCON colaborador de Coosalud EPS.

2.1. TEMAS DEL MES.

Afiliaciones y Novedades

¿Cómo se efectúa la afiliación al SGSSS?

Mediante el registro en el SAT y la inscripción a una sola Entidad Promotora de Salud-EPS o Entidad Obligada a Compensar-EOC. Hasta tanto entre en operación el SAT, la afiliación se efectuará con el diligenciamiento, suscripción y radicación en la EPS del Formulario Único de Afiliación y Registro de Novedades al Sistema General de Seguridad Social en Salud –SGSSS, hoy adoptado en la Resolución 974 de 2016 del Ministerio de Salud y Protección Social.

¿Quiénes están obligados afiliarse al SGSSS?

Todos los residentes en Colombia, salvo aquellas personas que cumplan los requisitos para pertenecer a uno de los Regímenes Exceptuados o Especiales establecidos legalmente.

Sin importar el tipo de afiliado que se vaya a vincular, siempre se realizan los siguientes pasos:

¿Cuándo se produce la desafiliación al SGSSS?

La desafiliación al Sistema sólo se producirá por el fallecimiento del afiliado.

COOSALUD

AFILIACIÓN

Afiliación del Recién Nacido

COOSALUD

¿Cuándo se realiza la afiliación del recién nacido?

- ✓ Todo recién nacido desde su nacimiento quedará afiliado y será inscrito en la EPS donde se encuentre inscrita la madre incluso las EPS del Régimen especial o Excepción.
- ✓ En caso de fallecimiento de la madre al momento del parto, quedará inscrito en la EPS del padre o en la EPS de quien tenga a su cargo el cuidado personal o detente su custodia.
- ✓ Si el padre tiene la calidad de cotizante al régimen contributivo éste podrá tramitar la novedad de inclusión como su beneficiario después del primer mes de vida.

¿Qué documento se necesita para la afiliación del recién nacido?

- ✓ El Registro Civil de Nacimiento o en su defecto, el Certificado de Nacido Vivo.
- ✓ En todo caso, los padres del recién nacido o en ausencia de éstos quien tenga su custodia o cuidado personal deberán aportar el registro civil de nacimiento a más tardar dentro de los tres (3) meses siguientes a su nacimiento.
- ✓ Cuando la madre ostente la calidad de beneficiaria, el recién nacido se inscribirá como un beneficiario más del núcleo familiar.

Participación Social en Salud

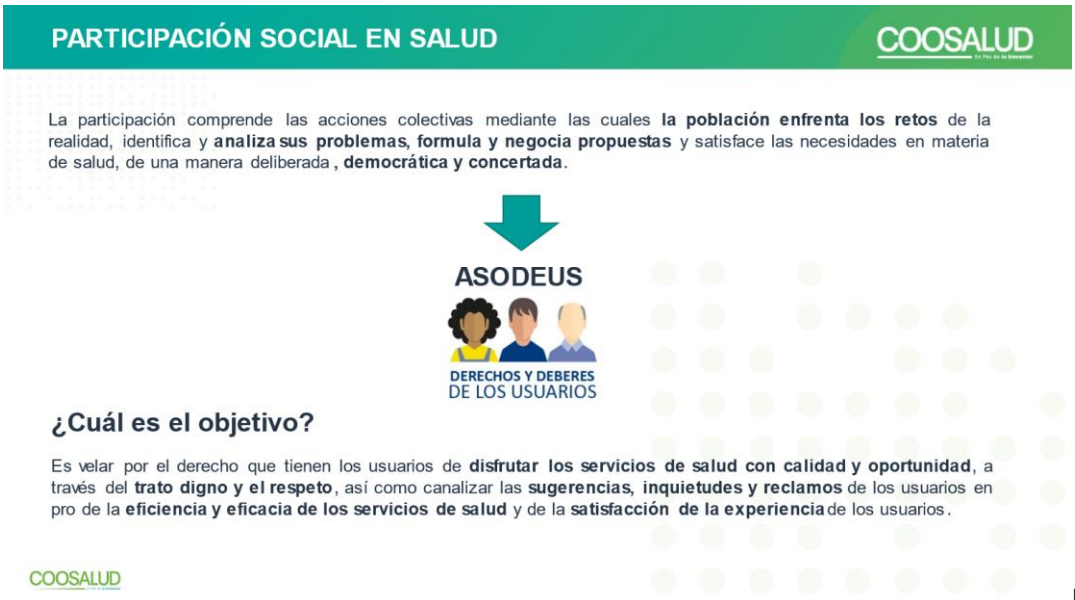

D

Derechos de los pacientes: Atención médica

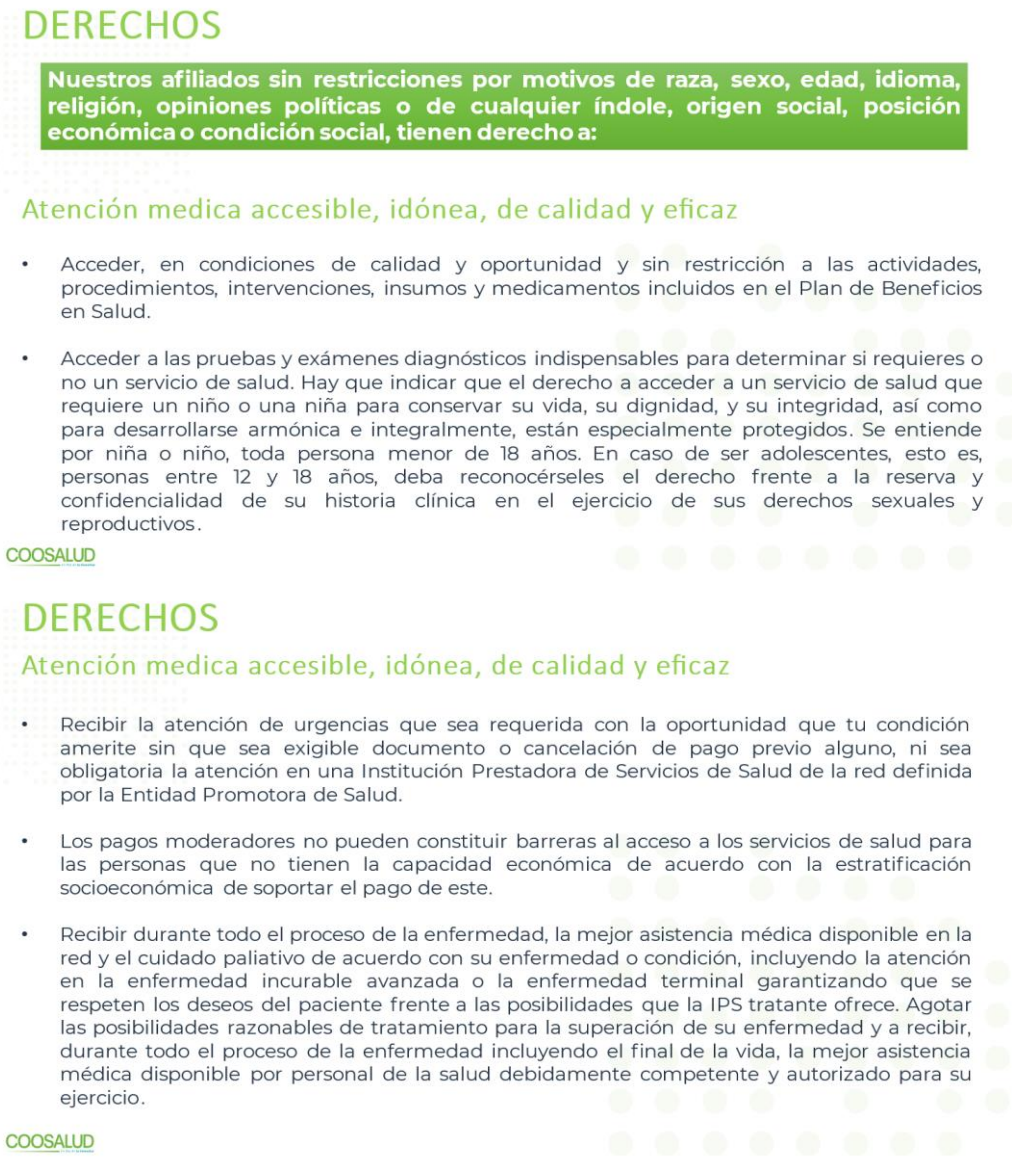

Se les presenta la Red de prestadores que tenemos en la regional y posteriormente los Canales de comunicación

3. Se procede a evaluar la sesión. Se anexan copias.

4. Se abre el buzón de sugerencias y se elabora el acta.

5. Se plantea como fecha tentativa para la próxima reunión, el día 26 del mes de mayo del año 2023 a las 2:00PM en la oficina de COOSALUD EPS.

Para constancia firman,

COOSALUD En Pos de tu bienestar	ACTA DE SESIÓN DE ASODEUS	GEU-F-03 Act.08 2022.sep.23

NOMBRE	NÚMERO DE IDENTIFICACIÓN	CARGO	FIRMA
Luz Mayerly León	1.036412.102	Vocal.	
Tilcia Maiten Burgos R	23875671	Vocal	
Liliana Amanda B	23575780	Presidenta	Liliana Burgos
Hermelinda Pineda P.	23875960	Fiscal	Hermelinda Pineda Peña
Gely Pineda.	1053333054	Vicepresidenta	Gely Pineda

COOSALUD En Pos de tu bienestar	EVALUACION DE CAPACITACIONES, INDUCCION Y REINDUCCION	GTH-F-22 Act. 09 2020.nov.06

MÓDULO:	CAPACITACION ASODEUS
ÁREA RESPONSABLE:	EXPERIENCIA DEL USUARIO
TEMA:	Afiliación y Novedades- Participación Social-Derechos-Red-Canales de comunicación Coosalud
NOMBRE:	LILIANA AMANDA BURGOS ROZO
CARGO:	PRESIDENTE
SUCURSAL / AGENCIA:	BOYACA
FACILITADOR:	ALIZ BURGOS ALARCON
FECHA:	28/04/2023
CALIFICACIÓN:	

Para verificar los conocimientos adquiridos en la capacitación, conteste cada una de las siguientes preguntas formuladas por el facilitador.

PREGUNTAS	RESPUESTAS
1. ¿La participación social permite negociar propuestas de forma democrática?	☑ SI ☐ NO
2. ¿En un derecho de nuestros afiliados? **Selección de múltiple respuesta**	☒ Acceder a los servicios con calidad y oportunidad. ☑ Ser atendido en urgencias sin necesidad del documento de identidad. ☒ Recibir cuidado paliativo acorde a la enfermedad.
3. ¿Qué documento se requiere para afiliar un recién nacido? **Selección de múltiple respuesta**	☑ Registro Civil de Nacimiento ☐ Certificado de Nacido vivo ☐ cédula de la abuela del recién nacido

Evalúe la satisfacción de la capacitación, conteste de la manera más honesta posible las siguientes preguntas. Toda sugerencia adicional que nos aporte se la agradeceremos e intentaremos realizar los mejoramientos pertinentes en las próximas actividades. Por favor, evalúe en la escala 1-5.

1. **UTILIDAD DE LOS CONTENIDOS DE LA CAPACITACIÓN.** Importancia y utilidad que han tenido para usted los temas tratados en la capacitación (1: Inútiles, 2: Poco útiles, 3: Moderadamente útiles, 4: Útiles, 5: Muy útiles):

1	2	3	4	5

2. **METODOLOGIA UTILIZADA EN EL CURSO.** Respecto a los métodos y estrategias utilizadas por el facilitador para impartir los contenidos fue (1: Pésimas, 2: Malas, 3: Aceptables, 4: Buenas, 5: Excelentes):

1	2	3	4	5

COOSALUD En Pos de tu bienestar	EVALUACION DE CAPACITACIONES, INDUCCION Y REINDUCCION	GTH-F-22 Act. 09 2020.nov.06

3. **GRADO DE MOTIVACIÓN DEL FACILITADOR.** El nivel de participación y de motivación ofrecido por el facilitador fue (1: Muy bajo, 2: Bajo, 3: Regular, 4: Alto, 5: Muy alto):

1	2	3	4	5

4. **CLARIDAD DE LA EXPOSICIÓN.** Respecto al lenguaje utilizado y el orden dado al curso, usted considera que fueron en general (1: Pobres, 2: Confusos, 3: Mediocres, 4: Buenos, 5: Excelentes):

1	2	3	4	5

5. **NIVEL DE ASIMILACION Y COMPROMISO PERSONAL CON LOS TEMAS TRATADOS.** Evalúese a usted mismo en el grado de motivación e interés personal para atender y seguir la capacitación y sus actividades (1: No estuve atento, no captó mi interés, 2: Estaba interesado, pero me distraje fácilmente, 3: Solo me concentré por momentos, 4: Estuve atento todo el tiempo, pero no me animé a participar, 5: Estuve atento todo el tiempo, participé activamente).

1	2	3	4	5

6. **CALIDAD DEL MATERIAL ENTREGADO.** El material que le fue entregado como apoyo a la capacitación fue (1: De muy pobre contenido, 2: Malo, no se entendía nada, 3: Regular, pudo ser mejor; 4: Bueno, ayudó mucho; 5: Excelente, no pudo ser mejor):

1	2	3	4	5

7. **CALIDAD DE LAS AYUDAS AUDIOVISUALES.** Las ayudas audiovisuales (diapositivas, carteleras, videos, etc.) utilizadas por el facilitador fueron (1: Pésimas, 2: Malas, 3: Regulares, 4: Buenas, 5: Excelentes):

1	2	3	4	5

8. **INFRAESTRUCTURA Y COMODIDAD DEL LUGAR DE CAPACITACIÓN.** El sitio elegido para adelantar la capacitación fue (1: Pésimo, 2: Malo, 3: Regular, 4: Bueno, 5: Excelente):

1	2	3	4	5

9. **CUMPLIMIENTO DEL HORARIO Y DEL PROGRAMA.**

1	2	3	4	5

10. **SUGERENCIAS Y COMENTARIOS PARA EL MEJORAMIENTO DE LAS PRÓXIMAS ACTIVIDADES DE CAPACITACIÓN:**

FIRMA ASISTENTE Liliana Amanda Bango

FIRMA FACILITADOR

COOSALUD En Pos de tu bienestar	EVALUACION DE CAPACITACIONES, INDUCCION Y REINDUCCION	GTH-F-22 Act. 09 2020.nov.06

MÓDULO:	CAPACITACION ASODEUS
ÁREA RESPONSABLE:	EXPERIENCIA DEL USUARIO
TEMA:	Afiliación y Novedades- Participación Social-Derechos-Red-Canales de comunicación Coosalud
NOMBRE:	EDDY KATHERIN PINEDA BAUTISTA
CARGO:	VICEPRESIDENTE
SUCURSAL / AGENCIA:	BOYACA
FACILITADOR:	ALIZ BURGOS ALARCON
FECHA:	28/04/2023
CALIFICACIÓN:	

Para verificar los conocimientos adquiridos en la capacitación, conteste cada una de las siguientes preguntas formuladas por el facilitador.

PREGUNTAS	RESPUESTAS
1. ¿La participación social permite negociar propuestas de forma democrática?	X SI NO
2. ¿En un derecho de nuestros afiliados? **Selección de múltiple respuesta**	☒ Acceder a los servicios con calidad y oportunidad. ☒ Ser atendido en urgencias sin necesidad del documento de identidad. ☒ Recibir cuidado paliativo acorde a la enfermedad.
3. ¿Qué documento se requiere para afiliar un recién nacido? **Selección de múltiple respuesta**	☒ Registro Civil de Nacimiento ☐ Certificado de Nacido vivo ☐ cédula de la abuela del recién nacido

Evalúe la satisfacción de la capacitación, conteste de la manera más honesta posible las siguientes preguntas. Toda sugerencia adicional que nos aporte se la agradeceremos e intentaremos realizar los mejoramientos pertinentes en las próximas actividades. Por favor, evalúe en la escala 1-5.

1. **UTILIDAD DE LOS CONTENIDOS DE LA CAPACITACIÓN**. Importancia y utilidad que han tenido para usted los temas tratados en la capacitación (1: Inútiles, 2: Poco útiles, 3: Moderadamente útiles, 4: Útiles, 5: Muy útiles):

1	2	3	4	5

2. **METODOLOGIA UTILIZADA EN EL CURSO.** Respecto a los métodos y estrategias utilizadas por el facilitador para impartir los contenidos fue (1: Pésimas, 2: Malas, 3: Aceptables, 4: Buenas, 5: Excelentes):

1	2	3	4	5

COOSALUD En Pos de tu bienestar	EVALUACION DE CAPACITACIONES, INDUCCION Y REINDUCCION	GTH-F-22 Act. 09 2020.nov.06

3. **GRADO DE MOTIVACIÓN DEL FACILITADOR.** El nivel de participación y de motivación ofrecido por el facilitador fue (1: Muy bajo, 2: Bajo, 3: Regular, 4: Alto, 5: Muy alto):

1	2	3	4	5

4. **CLARIDAD DE LA EXPOSICIÓN.** Respecto al lenguaje utilizado y el orden dado al curso, usted considera que fueron en general (1: Pobres, 2: Confusos, 3: Mediocres, 4: Buenos, 5: Excelentes):

1	2	3	4	5

5. **NIVEL DE ASIMILACION Y COMPROMISO PERSONAL CON LOS TEMAS TRATADOS.** Evalúese a usted mismo en el grado de motivación e interés personal para atender y seguir la capacitación y sus actividades (1: No estuve atento, no captó mi interés, 2: Estaba interesado, pero me distraje fácilmente, 3: Solo me concentré por momentos, 4: Estuve atento todo el tiempo, pero no me animé a participar, 5: Estuve atento todo el tiempo, participé activamente).

1	2	3	4	5

6. **CALIDAD DEL MATERIAL ENTREGADO.** El material que le fue entregado como apoyo a la capacitación fue (1: De muy pobre contenido, 2: Malo, no se entendía nada, 3: Regular, pudo ser mejor; 4: Bueno, ayudó mucho; 5: Excelente, no pudo ser mejor):

1	2	3	4	5

7. **CALIDAD DE LAS AYUDAS AUDIOVISUALES.** Las ayudas audiovisuales (diapositivas, carteleras, videos, etc.) utilizadas por el facilitador fueron (1: Pésimas, 2: Malas, 3: Regulares, 4: Buenas, 5: Excelentes):

1	2	3	4	5

8. **INFRAESTRUCTURA Y COMODIDAD DEL LUGAR DE CAPACITACIÓN.** El sitio elegido para adelantar la capacitación fue (1: Pésimo, 2: Malo, 3: Regular, 4: Bueno, 5: Excelente):

1	2	3	4	5

9. **CUMPLIMIENTO DEL HORARIO Y DEL PROGRAMA.**

1	2	3	4	5

10. **SUGERENCIAS Y COMENTARIOS PARA EL MEJORAMIENTO DE LAS PRÓXIMAS ACTIVIDADES DE CAPACITACIÓN:**

_____

_____

_____

FIRMA ASISTENTE _____

FIRMA FACILITADOR _____

COOSALUD En Pos de tu bienestar	EVALUACION DE CAPACITACIONES, INDUCCION Y REINDUCCION	GTH-F-22 Act. 09 2020.nov.06

MÓDULO:	CAPACITACION ASODEUS
ÁREA RESPONSABLE:	EXPERIENCIA DEL USUARIO
TEMA:	Afiliación y Novedades- Participación Social-Derechos-Red-Canales de comunicación Coosalud
NOMBRE:	HERMELINDA PINEDA PEÑA
CARGO:	FISCAL
SUCURSAL / AGENCIA:	BOYACA
FACILITADOR:	ALIZ BURGOS ALARCON
FECHA:	28/04/2023
CALIFICACIÓN:	

Para verificar los conocimientos adquiridos en la capacitación, conteste cada una de las siguientes preguntas formuladas por el facilitador.

PREGUNTAS	RESPUESTAS
1. **¿La participación social permite negociar propuestas de forma democrática?**	(SI) NO
2. **¿En un derecho de nuestros afiliados?** **Selección de múltiple respuesta**	☒ Acceder a los servicios con calidad y oportunidad. ☒ Ser atendido en urgencias sin necesidad del documento de identidad. ☒ Recibir cuidado paliativo acorde a la enfermedad.
3. **¿Qué documento se requiere para afiliar un recién nacido?** **Selección de múltiple respuesta**	☒ Registro Civil de Nacimiento ☒ Certificado de Nacido vivo ☒ cédula de la abuela del recién nacido

Evalúe la satisfacción de la capacitación, conteste de la manera más honesta posible las siguientes preguntas. Toda sugerencia adicional que nos aporte se la agradeceremos e intentaremos realizar los mejoramientos pertinentes en las próximas actividades. Por favor, evalúe en la escala 1-5.

1. **UTILIDAD DE LOS CONTENIDOS DE LA CAPACITACIÓN.** Importancia y utilidad que han tenido para usted los temas tratados en la capacitación (1: Inútiles, 2: Poco útiles, 3: Moderadamente útiles, 4: Útiles, 5: Muy útiles):

1	2	3	4	(5)

2. **METODOLOGIA UTILIZADA EN EL CURSO.** Respecto a los métodos y estrategias utilizadas por el facilitador para impartir los contenidos fue (1: Pésimas, 2: Malas, 3: Aceptables, 4: Buenas, 5: Excelentes):

1	2	3	4	(5)

COOSALUD En Pos de tu bienestar	EVALUACION DE CAPACITACIONES, INDUCCION Y REINDUCCION	GTH-F-22 Act. 09 2020.nov.06

3. **GRADO DE MOTIVACIÓN DEL FACILITADOR**. El nivel de participación y de motivación ofrecido por el facilitador fue (1: Muy bajo, 2: Bajo, 3: Regular, 4: Alto, 5: Muy alto):

1	2	3	4	(5)

4. **CLARIDAD DE LA EXPOSICIÓN**. Respecto al lenguaje utilizado y el orden dado al curso, usted considera que fueron en general (1: Pobres, 2: Confusos, 3: Mediocres, 4: Buenos, 5: Excelentes):

1	2	3	4	(5)

5. **NIVEL DE ASIMILACION Y COMPROMISO PERSONAL CON LOS TEMAS TRATADOS**. Evalúese a usted mismo en el grado de motivación e interés personal para atender y seguir la capacitación y sus actividades (1: No estuve atento, no captó mi interés, 2: Estaba interesado, pero me distraje fácilmente, 3: Solo me concentré por momentos, 4: Estuve atento todo el tiempo, pero no me animé a participar, 5: Estuve atento todo el tiempo, participé activamente).

1	2	3	4	(5)

6. **CALIDAD DEL MATERIAL ENTREGADO.** El material que le fue entregado como apoyo a la capacitación fue (1: De muy pobre contenido, 2: Malo, no se entendía nada, 3: Regular, pudo ser mejor; 4: Bueno, ayudó mucho; 5: Excelente, no pudo ser mejor):

1	2	3	4	(5)

7. **CALIDAD DE LAS AYUDAS AUDIOVISUALES.** Las ayudas audiovisuales (diapositivas, carteleras, videos, etc.) utilizadas por el facilitador fueron (1: Pésimas, 2: Malas, 3: Regulares, 4: Buenas, 5: Excelentes):

1	2	3	4	(5)

8. **INFRAESTRUCTURA Y COMODIDAD DEL LUGAR DE CAPACITACIÓN.** El sitio elegido para adelantar la capacitación fue (1: Pésimo, 2: Malo, 3: Regular, 4: Bueno, 5: Excelente):

1	2	3	4	(5)

9. **CUMPLIMIENTO DEL HORARIO Y DEL PROGRAMA.**

1	2	3	4	(5)

10. **SUGERENCIAS Y COMENTARIOS PARA EL MEJORAMIENTO DE LAS PRÓXIMAS ACTIVIDADES DE CAPACITACIÓN**:

FIRMA ASISTENTE Hermelinda Rincón Peña

FIRMA FACILITADOR _____

COOSALUD En Pos de tu bienestar	EVALUACION DE CAPACITACIONES, INDUCCION Y REINDUCCION	GTH-F-22 Act. 09 2020.nov.06

MÓDULO:	CAPACITACION ASODEUS
ÁREA RESPONSABLE:	EXPERIENCIA DEL USUARIO
TEMA:	Afiliación y Novedades- Participación Social-Derechos-Red-Canales de comunicación Coosalud
NOMBRE:	LUZ MAYERLY LEON MURCIA
CARGO:	VOCAL
SUCURSAL / AGENCIA:	BOYACA
FACILITADOR:	ALIZ BURGOS ALARCON
FECHA:	28/04/2023
CALIFICACIÓN:	

Para verificar los conocimientos adquiridos en la capacitación, conteste cada una de las siguientes preguntas formuladas por el facilitador.

PREGUNTAS	RESPUESTAS
1. ¿La participación social permite negociar propuestas de forma democrática?	(SI) NO
2. ¿En un derecho de nuestros afiliados? **Selección de múltiple respuesta**	☒ Acceder a los servicios con calidad y oportunidad. ☒ Ser atendido en urgencias sin necesidad del documento de identidad. ☒ Recibir cuidado paliativo acorde a la enfermedad.
3. ¿Qué documento se requiere para afiliar un recién nacido? **Selección de múltiple respuesta**	☒ Registro Civil de Nacimiento ☐ Certificado de Nacido vivo ☐ cédula de la abuela del recién nacido

Evalúe la satisfacción de la capacitación, conteste de la manera más honesta posible las siguientes preguntas. Toda sugerencia adicional que nos aporte se la agradeceremos e intentaremos realizar los mejoramientos pertinentes en las próximas actividades. Por favor, evalúe en la escala 1-5.

1. **UTILIDAD DE LOS CONTENIDOS DE LA CAPACITACIÓN.** Importancia y utilidad que han tenido para usted los temas tratados en la capacitación (1: Inútiles, 2: Poco útiles, 3: Moderadamente útiles, 4: Útiles, 5: Muy útiles):

1	2	3	4	(5)

2. **METODOLOGIA UTILIZADA EN EL CURSO.** Respecto a los métodos y estrategias utilizadas por el facilitador para impartir los contenidos fue (1: Pésimas, 2: Malas, 3: Aceptables, 4: Buenas, 5: Excelentes):

1	2	3	4	(5)

COOSALUD En Pos de tu bienestar	EVALUACION DE CAPACITACIONES, INDUCCION Y REINDUCCION	GTH-F-22 Act. 09 2020.nov.06

3. **GRADO DE MOTIVACIÓN DEL FACILITADOR.** El nivel de participación y de motivación ofrecido por el facilitador fue (1: Muy bajo, 2: Bajo, 3: Regular, 4: Alto, 5: Muy alto):

1	2	3	4	5

4. **CLARIDAD DE LA EXPOSICIÓN.** Respecto al lenguaje utilizado y el orden dado al curso, usted considera que fueron en general (1: Pobres, 2: Confusos, 3: Mediocres, 4: Buenos, 5: Excelentes):

1	2	3	4	5

5. **NIVEL DE ASIMILACION Y COMPROMISO PERSONAL CON LOS TEMAS TRATADOS.** Evalúese a usted mismo en el grado de motivación e interés personal para atender y seguir la capacitación y sus actividades (1: No estuve atento, no captó mi interés, 2: Estaba interesado, pero me distraje fácilmente, 3: Solo me concentré por momentos, 4: Estuve atento todo el tiempo, pero no me animé a participar, 5: Estuve atento todo el tiempo, participé activamente).

1	2	3	4	5

6. **CALIDAD DEL MATERIAL ENTREGADO.** El material que le fue entregado como apoyo a la capacitación fue (1: De muy pobre contenido, 2: Malo, no se entendía nada, 3: Regular, pudo ser mejor; 4: Bueno, ayudó mucho; 5: Excelente, no pudo ser mejor):

1	2	3	4	5

7. **CALIDAD DE LAS AYUDAS AUDIOVISUALES.** Las ayudas audiovisuales (diapositivas, carteleras, videos, etc.) utilizadas por el facilitador fueron (1: Pésimas, 2: Malas, 3: Regulares, 4: Buenas, 5: Excelentes):

1	2	3	4	5

8. **INFRAESTRUCTURA Y COMODIDAD DEL LUGAR DE CAPACITACIÓN.** El sitio elegido para adelantar la capacitación fue (1: Pésimo, 2: Malo, 3: Regular, 4: Bueno, 5: Excelente):

1	2	3	4	5

9. **CUMPLIMIENTO DEL HORARIO Y DEL PROGRAMA.**

1	2	3	4	5

10. **SUGERENCIAS Y COMENTARIOS PARA EL MEJORAMIENTO DE LAS PRÓXIMAS ACTIVIDADES DE CAPACITACIÓN:**

FIRMA ASISTENTE _____

FIRMA FACILITADOR _____

COOSALUD En Pos de tu bienestar	EVALUACION DE CAPACITACIONES, INDUCCION Y REINDUCCION	GTH-F-22 Act. 09 2020.nov.06

MÓDULO:	CAPACITACION ASODEUS
ÁREA RESPONSABLE:	EXPERIENCIA DEL USUARIO
TEMA:	Afiliación y Novedades- Participación Social-Derechos-Red-Canales de comunicación Coosalud
NOMBRE:	TILCIA MARLEN BURGOS
CARGO:	VOCAL
SUCURSAL / AGENCIA:	BOYACA
FACILITADOR:	ALIZ BURGOS ALARCON
FECHA:	28/04/2023
CALIFICACIÓN:	

Para verificar los conocimientos adquiridos en la capacitación, conteste cada una de las siguientes preguntas formuladas por el facilitador.

PREGUNTAS	RESPUESTAS
1. **¿La participación social permite negociar propuestas de forma democrática?**	☑ SI NO
2. **¿En un derecho de nuestros afiliados?** **Selección de múltiple respuesta**	☑ Acceder a los servicios con calidad y oportunidad. ☑ Ser atendido en urgencias sin necesidad del documento de identidad. ☑ Recibir cuidado paliativo acorde a la enfermedad.
3. **¿Qué documento se requiere para afiliar un recién nacido?** **Selección de múltiple respuesta**	☑ Registro Civil de Nacimiento ☐ Certificado de Nacido vivo ☐ cédula de la abuela del recién nacido

Evalúe la satisfacción de la capacitación, conteste de la manera más honesta posible las siguientes preguntas. Toda sugerencia adicional que nos aporte se la agradeceremos e intentaremos realizar los mejoramientos pertinentes en las próximas actividades. Por favor, evalúe en la escala 1-5.

1. **UTILIDAD DE LOS CONTENIDOS DE LA CAPACITACIÓN.** Importancia y utilidad que han tenido para usted los temas tratados en la capacitación (1: Inútiles, 2: Poco útiles, 3: Moderadamente útiles, 4: Útiles, 5: Muy útiles):

1	2	3	4	5

2. **METODOLOGIA UTILIZADA EN EL CURSO.** Respecto a los métodos y estrategias utilizadas por el facilitador para impartir los contenidos fue (1: Pésimas, 2: Malas, 3: Aceptables, 4: Buenas, 5: Excelentes):

1	2	3	4	5

COOSALUD En Pos de tu bienestar	EVALUACION DE CAPACITACIONES, INDUCCION Y REINDUCCION	GTH-F-22 Act. 09 2020.nov.06

3. **GRADO DE MOTIVACIÓN DEL FACILITADOR.** El nivel de participación y de motivación ofrecido por el facilitador fue (1: Muy bajo, 2: Bajo, 3: Regular, 4: Alto, 5: Muy alto):

1	2	3	4	5

4. **CLARIDAD DE LA EXPOSICIÓN.** Respecto al lenguaje utilizado y el orden dado al curso, usted considera que fueron en general (1: Pobres, 2: Confusos, 3: Mediocres, 4: Buenos, 5: Excelentes):

1	2	3	4	5

5. **NIVEL DE ASIMILACION Y COMPROMISO PERSONAL CON LOS TEMAS TRATADOS.** Evalúese a usted mismo en el grado de motivación e interés personal para atender y seguir la capacitación y sus actividades (1: No estuve atento, no captó mi interés, 2: Estaba interesado, pero me distraje fácilmente, 3: Solo me concentré por momentos, 4: Estuve atento todo el tiempo, pero no me animé a participar, 5: Estuve atento todo el tiempo, participé activamente).

1	2	3	4	5

6. **CALIDAD DEL MATERIAL ENTREGADO.** El material que le fue entregado como apoyo a la capacitación fue (1: De muy pobre contenido, 2: Malo, no se entendía nada, 3: Regular, pudo ser mejor; 4: Bueno, ayudó mucho; 5: Excelente, no pudo ser mejor):

1	2	3	4	5

7. **CALIDAD DE LAS AYUDAS AUDIOVISUALES.** Las ayudas audiovisuales (diapositivas, carteleras, videos, etc.) utilizadas por el facilitador fueron (1: Pésimas, 2: Malas, 3: Regulares, 4: Buenas, 5: Excelentes):

1	2	3	4	5

8. **INFRAESTRUCTURA Y COMODIDAD DEL LUGAR DE CAPACITACIÓN.** El sitio elegido para adelantar la capacitación fue (1: Pésimo, 2: Malo, 3: Regular, 4: Bueno, 5: Excelente):

1	2	3	4	5

9. **CUMPLIMIENTO DEL HORARIO Y DEL PROGRAMA.**

1	2	3	4	5

10. **SUGERENCIAS Y COMENTARIOS PARA EL MEJORAMIENTO DE LAS PRÓXIMAS ACTIVIDADES DE CAPACITACIÓN:**

FIRMA ASISTENTE _____

FIRMA FACILITADOR _____