COOSALUD	CONVOCATORIA A SESION DE ASODEUS	GEU-F-03 Act.06 2020.nov.06

CONVOCATORIA No 07

ASOCIACIÓN DE USUARIOS DEL MUNICIPIO DE SAN PABLO DE BORBUR

DEL DEPARTAMENTO DE BOYACA

Para: Integrantes de ASOCIACIÓN DE USUARIOS

De: Junta directiva de ASOCIACIÓN DE USUARIOS

Motivo: Invitación a sesión

Reciba un cordial saludo.

Nos complace invitarlo a participar en la reunión de la ASOCIACIÓN DE USUARIOS de nuestra zona, con el fin de dar a conocer los avances que hemos tenido en nuestro Plan de acción y otra información que consideramos de interés compartir con cada uno de ustedes.

Lugar: OFICINA COOSALUD

Fecha: 28 JULIO 2023

Hora: 4:00PM-5:00 PM

Si desea más información sobre esta convocatoria, puede acercarse al colaborador de Coosalud EPS.

Atentamente,

PRESIDENTE ASOCIACIÓN DE USUARIOS

COOSALUD	CONVOCATORIA A SESION DE ASODEUS	GEU-F-02 Act.06 2020.nov.06

NOMBRE DEL USUARIO	IDENTIFICACIÓN	FIRMA DEL USUARIO
Myriam Garcia	23882839	Myriam Garcia
Marcela Moreno	1053710216	Diana Moreno .
Claudia Gil	33700879	CLAUDIA GIL
Yenny Ricardo Candela	6910613	
Julieth Andrea Buitrago B.	1056506206	Julieth Buitrago

ACTA DE REUNIÓN DE LA ASOCIACIÓN DE USUARIOS, ASODEUS DE COOSALUD EPS

MUNICIPIO DE SAN PABLO DE BORBUR

FECHA	**:**	28/07/2023
LUGAR	**:**	Oficina de COOSALUD EPS-S
HORA	**:**	4:00 P.M.
ASISTENTES	**:**	**05**(Se anexa firma de los asistentes).
OBJETIVO	**:**	Reunión ordinaria de la Asociación de Usuarios.

Agenda programada para el día:

1. Bienvenida
2. Exposición de los temas preparados para el día:
   A. Salud mental , vida buena en familia.
   B. Valores Coosalud
   C. Derechos de los pacientes: Autodeterminación, consentimiento y libre escogencia (II)
   D. Red
   E. Canales de Comunicación
3. Evaluación de la sesión
4. Apertura del Buzón de sugerencias
5. Programación de la próxima reunión

DESARROLLO DE LA REUNIÓN

1. YULIETH KATHERINE GALINDO GONZALEZ, colaborador de COOSALUD EPS**,** da la bienvenida a los participantes, agradece por la asistencia a la reunión y da a conocer el objetivo de esta. Además, destaca el compromiso para con la institución al pertenecer a la Asociación de Usuarios de COOSALUD EPS en el municipio.,

2. Se exponen los temas preparados para el día a cargo de YULIETH KATHERINE GALINDO GONZALEZ colaborador de Coosalud EPS.

2.1. TEMAS DEL MES.

Salud mental , vida buena en familia

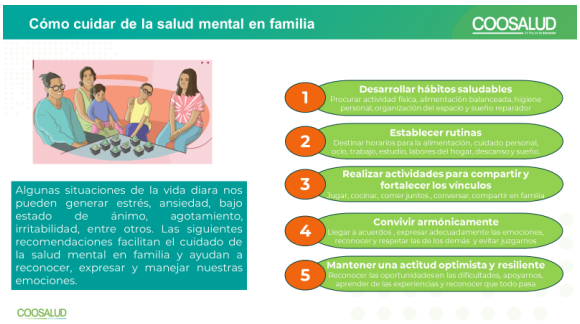

Valores Coosalud

Derechos de los pacientes: Autodeterminación (II)

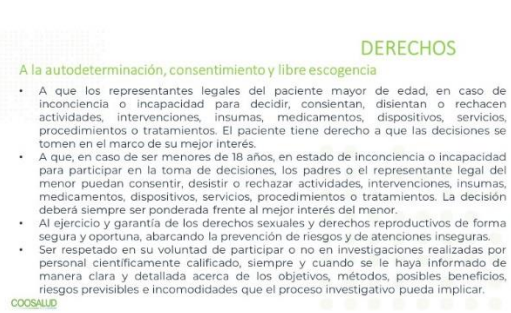

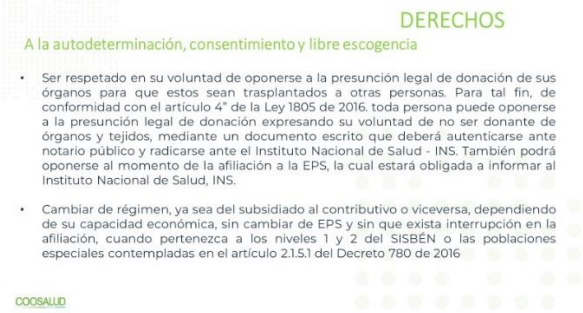

Se les presenta la Red de prestadores que tenemos en la regional y posteriormente los Canales de comunicación

3. Se procede a evaluar la sesión. Se anexan copias.

4. Se abre el buzón de sugerencias y se elabora el acta

5. Se plantea como fecha tentativa para la próxima reunión, el día 25 del mes de agosto del año 2023 a las 2:00PM en la oficina de COOSALUD EPS.

Para constancia firman 28 de julio de 2023,

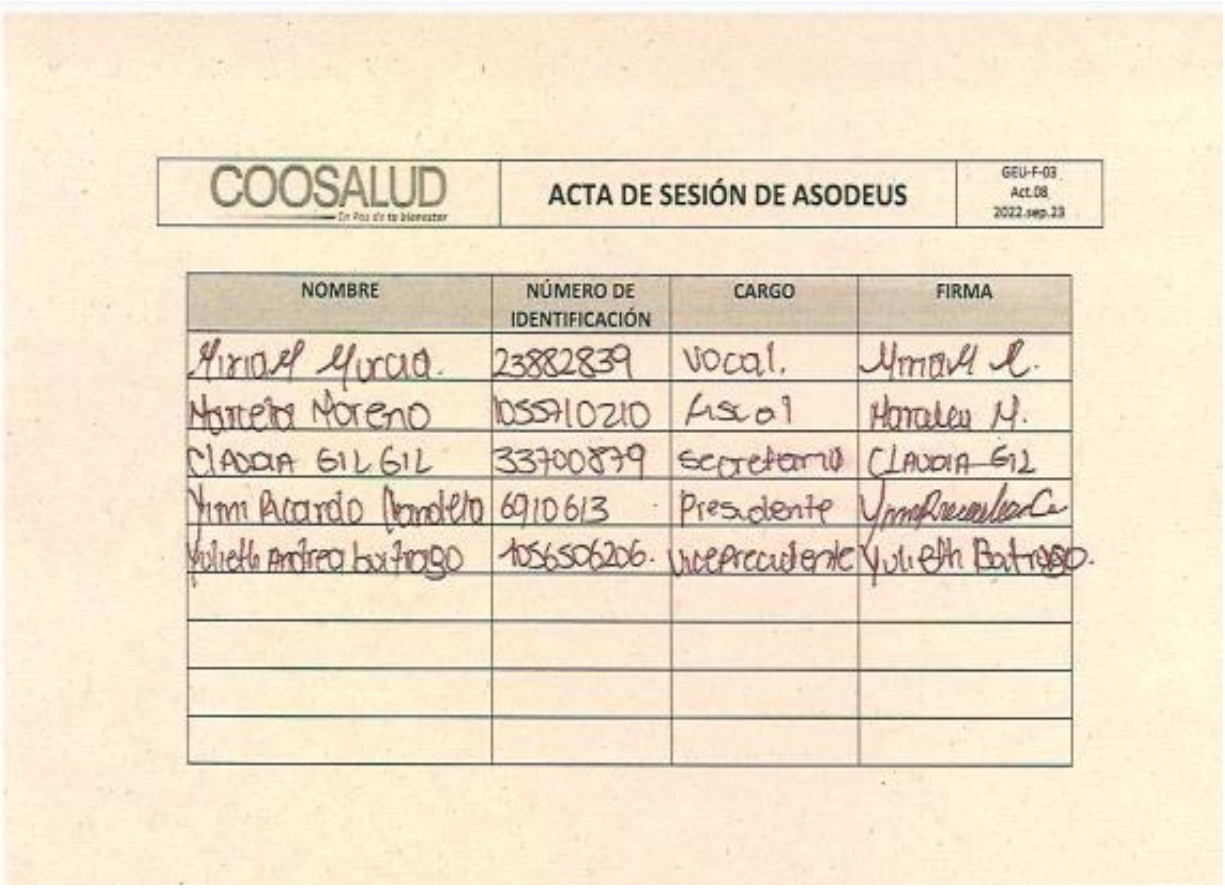

COOSALUD En Pos de tu bienestar | ACTA DE SESIÓN DE ASODEUS | GEU-F-03 Act.08 2022.sep.23

NOMBRE	NÚMERO DE IDENTIFICACIÓN	CARGO	FIRMA
Mirian Yurcia.	23882839	Vocal.	Mirian Y.
Marleny Moreno	1055710210	Fiscal	Marleny M.
CLAUDIA GIL GIL	33700879	secretaria	CLAUDIA GIL
Yimi Ricardo Mendoza	6910613	Presidente	Yimi Ricardo M.
Yulieth Andrea Batrago	1056506206.	vicepresidente	Yulieth Batrago.

COOSALUD En Pos de tu bienestar	EVALUACION DE CAPACITACIONES, INDUCCION Y REINDUCCION	GTH-F-22 Act. 08 2020.sep.06

MÓDULO:	CAPACITACION
ÁREA RESPONSABLE:	EXPERIENCIA DEL USUARIO
TEMA:	Salud Mental, mejores vivencias en familia-Valores Coosalud-Derechos-Red Canales de comunicación Coosalud
NOMBRE:	Yuri Rondeta.
CARGO:	USUARIO
SUCURSAL / AGENCIA:	BOLIVAR - SAN PABLO DE BORBUR.
FACILITADOR:	YULIETH KATHERINE GALINDO
FECHA:	28/07/2023
CALIFICACIÓN:	3|3

Para verificar los conocimientos adquiridos en la capacitación, conteste cada una de las siguientes preguntas formuladas por el facilitador.

PREGUNTAS	RESPUESTAS
1. **¿Formas de cómo cuidar la salud mental en familia?** **Respuesta múltiple**	☐ Establecer Rutinas ☒ Convivir armónicamente ☒ Desarrollar hábitos saludables
2. **¿Cuáles son los valores Coosalud?** **Selección de múltiple respuesta**	☒ Justicia ☒ Honestidad ☒ Calidad Humana
1. **¿Puedo oponerme a la presunción legal de donar los órganos de mi cuerpo?**	☐ SI ☒ NO

Evalúe la satisfacción de la capacitación, conteste de la manera más honesta posible las siguientes preguntas. Toda sugerencia adicional que nos aporte se la agradeceremos e intentaremos realizar los mejoramientos pertinentes en las próximas actividades. Por favor, evalúe en la escala 1-5.

1. **UTILIDAD DE LOS CONTENIDOS DE LA CAPACITACIÓN.** Importancia y utilidad que han tenido para usted los temas tratados en la capacitación (1: Inútiles, 2: Poco útiles, 3: Moderadamente útiles, 4: Útiles, 5: Muy útiles):

1	2	3	X	5

2. **METODOLOGIA UTILIZADA EN EL CURSO.** Respecto a los métodos y estrategias utilizadas por el facilitador para impartir los contenidos fue (1: Pésimas, 2: Malas, 3: Aceptables, 4: Buenas, 5: Excelentes):

1	2	3	X	5

3. **GRADO DE MOTIVACIÓN DEL FACILITADOR.** El nivel de participación y de motivación ofrecido por el

COOSALUD En Pos de tu bienestar | EVALUACION DE CAPACITACIONES, INDUCCION Y REINDUCCION | GTH-F-22 Act. 09 2020.nov.06

1	2	3	X	5

4. **CLARIDAD DE LA EXPOSICIÓN.** Respecto al lenguaje utilizado y el orden dado al curso, usted considera que fueron en general (1: Pobres, 2: Confusos, 3: Mediocres, 4: Buenos, 5: Excelentes):

1	2	3	X	5

5. **NIVEL DE ASIMILACION Y COMPROMISO PERSONAL CON LOS TEMAS TRATADOS.** Evalúese a usted mismo en el grado de motivación e interés personal para atender y seguir la capacitación y sus actividades (1: No estuve atento, no captó mi interés, 2: Estaba interesado, pero me distraje fácilmente, 3: Solo me concentré por momentos, 4: Estuve atento todo el tiempo, pero no me animé a participar, 5: Estuve atento todo el tiempo, participé activamente).

1	2	3	X	5

6. **CALIDAD DEL MATERIAL ENTREGADO.** El material que le fue entregado como apoyo a la capacitación fue (1: De muy pobre contenido, 2: Malo, no se entendía nada, 3: Regular, pudo ser mejor; 4: Bueno, ayudó mucho; 5: Excelente, no pudo ser mejor):

1	2	3	X	5

7. **CALIDAD DE LAS AYUDAS AUDIOVISUALES.** Las ayudas audiovisuales (diapositivas, carteleras, videos, etc.) utilizadas por el facilitador fueron (1: Pésimas, 2: Malas, 3: Regulares, 4: Buenas, 5: Excelentes):

1	2	3	X	5

8. **INFRAESTRUCTURA Y COMODIDAD DEL LUGAR DE CAPACITACIÓN.** El sitio elegido para adelantar la capacitación fue (1: Pésimo, 2: Malo, 3: Regular, 4: Bueno, 5: Excelente):

1	2	3	X	5

9. **CUMPLIMIENTO DEL HORARIO Y DEL PROGRAMA.**

1	2	3	X	5

10. **SUGERENCIAS Y COMENTARIOS PARA EL MEJORAMIENTO DE LAS PRÓXIMAS ACTIVIDADES DE CAPACITACIÓN:**

FIRMA ASISTENTE

FIRMA FACILITADOR Yuneth Garavito

COOSALUD En Pos de tu bienestar | EVALUACION DE CAPACITACIONES, INDUCCION Y REINDUCCION | GTH-F-22 Act. 09 2020.nov.06

MÓDULO:	CAPACITACION
ÁREA RESPONSABLE:	EXPERIENCIA DEL USUARIO
TEMA:	Salud Mental, mejores vivencias en familia-Valores Coosalud-Derechos-Red-Canales de comunicación Coosalud
NOMBRE: Claudia Gil	Claudia Gil.
CARGO:	USUARIO
SUCURSAL / AGENCIA:	BOLIVAR SAN PABLO DE BORBUR.
FACILITADOR:	YOLIETH KATHERINE GAMIDO.
FECHA:	28/07/2023
CALIFICACIÓN:	313.

Para verificar los conocimientos adquiridos en la capacitación, conteste cada una de las siguientes preguntas formuladas por el facilitador.

PREGUNTAS	RESPUESTAS
1. ¿Formas de cómo cuidar la salud mental en familia? Respuesta múltiple	☐ Establecer Rutinas ☒ Convivir armónicamente ☒ Desarrollar hábitos saludables
2. ¿Cuáles son los valores Coosalud? Selección de múltiple respuesta	☒ Justicia ☒ Honestidad ☒ Calidad Humana
1. ¿Puedo oponerme a la presunción legal de donar los órganos de mi cuerpo?	☒ SI ☒ NO

Evalúe la satisfacción de la capacitación, conteste de la manera más honesta posible las siguientes preguntas. Toda sugerencia adicional que nos aporte se la agradecoremos e intentaremos realizar los mejoramientos pertinentes en las próximas actividades. Por favor, evalúe en la escala 1-5.

1. **UTILIDAD DE LOS CONTENIDOS DE LA CAPACITACIÓN.** Importancia y utilidad que han tenido para usted los temas tratados en la capacitación (1: Inútiles, 2: Poco útiles, 3: Moderadamente útiles, 4: Útiles, 5: Muy útiles):

1	2	3	4	5
		X		

2. **METODOLOGIA UTILIZADA EN EL CURSO.** Respecto a los métodos y estrategias utilizadas por el facilitador para impartir los contenidos fue (1: Pésimas, 2: Malas, 3: Aceptables, 4: Buenas, 5: Excelentes):

1	2	3	4	5
			X	

3. **GRADO DE MOTIVACIÓN DEL FACILITADOR.** El nivel de participación y de motivación ofrecido por el facilitador fue (1: Muy bajo, 2: Bajo, 3: Regular, 4: Alto, 5: Muy alto):

COOSALUD En Pos de tu bienestar | EVALUACION DE CAPACITACIONES, INDUCCION Y REINDUCCION | GTH-F-22 Act. 09 2020.nov.06

1	2	3	X	5

4. **CLARIDAD DE LA EXPOSICIÓN**. Respecto al lenguaje utilizado y el orden dado al curso, usted considera que fueron en general (1: Pobres, 2: Confusos, 3: Mediocres, 4: Buenos, 5: Excelentes):

1	2	3	X	5

5. **NIVEL DE ASIMILACION Y COMPROMISO PERSONAL CON LOS TEMAS TRATADOS**. Evalúese a usted mismo en el grado de motivación e interés personal para atender y seguir la capacitación y sus actividades (1: No estuve atento, no captó mi interés. 2: Estaba interesado, pero me distraje fácilmente, 3: Solo me concentré por momentos, 4: Estuve atento todo el tiempo, pero no me animé a participar, 5: Estuve atento todo el tiempo, participé activamente).

1	2	3	4	X

6. **CALIDAD DEL MATERIAL ENTREGADO.** El material que le fue entregado como apoyo a la capacitación fue (1: De muy pobre contenido, 2: Malo, no se entendía nada, 3: Regular, pudo ser mejor; 4: Bueno, ayudó mucho; 5: Excelente, no pudo ser mejor):

1	2	3	X	5

7. **CALIDAD DE LAS AYUDAS AUDIOVISUALES**. Las ayudas audiovisuales (diapositivas, carteleras, videos, etc.) utilizadas por el facilitador fueron (1: Pésimas, 2: Malas, 3: Regulares, 4: Buenas, 5: Excelentes):

1	2	3	X	5

8. **INFRAESTRUCTURA Y COMODIDAD DEL LUGAR DE CAPACITACIÓN.** El sitio elegido para adelantar la capacitación fue (1: Pésimo, 2: Malo, 3: Regular, 4: Bueno, 5: Excelente):

1	2	3	X	5

9. **CUMPLIMIENTO DEL HORARIO Y DEL PROGRAMA**.

1	2	3	4	X

10. **SUGERENCIAS Y COMENTARIOS PARA EL MEJORAMIENTO DE LAS PRÓXIMAS ACTIVIDADES DE CAPACITACIÓN**:

FIRMA ASISTENTE CLAUDIA GIL

FIRMA FACILITADOR YUNETH GALINDO

COOSALUD En Pos de tu bienestar	EVALUACION DE CAPACITACIONES, INDUCCION Y REINDUCCION	GTH-F-22 Act. 09 2020.nov.06

MÓDULO:	CAPACITACION
ÁREA RESPONSABLE:	EXPERIENCIA DEL USUARIO
TEMA:	Salud Mental, mejores vivencias en familia-Valores Coosalud-Derechos-Red-Canales de comunicación Coosalud
NOMBRE:	Myriam Garcia
CARGO:	USUARIO
SUCURSAL / AGENCIA:	BOYACA- SAN PABLO DE BORBUR
FACILITADOR:	YULIETH KATHERINE GALINDO
FECHA:	28/07/2023
CALIFICACIÓN:	313.

Para verificar los conocimientos adquiridos en la capacitación, conteste cada una de las siguientes preguntas formuladas por el facilitador.

PREGUNTAS	RESPUESTAS
1. **¿Formas de cómo cuidar la salud mental en familia?** **Respuesta múltiple**	☐ Establecer Rutinas ☒ Convivir armónicamente ☒ Desarrollar hábitos saludables
2. **¿Cuáles son los valores Coosalud?** **Selección de múltiple respuesta**	☒ Justicia ☒ Honestidad ☒ Calidad Humana
1. **¿Puedo oponerme a la presunción legal de donar los órganos de mi cuerpo?**	☒ SI ☐ NO

Evalúe la satisfacción de la capacitación, conteste de la manera más honesta posible las siguientes preguntas. Toda sugerencia adicional que nos aporte se la agradeceremos e intentaremos realizar los mejoramientos pertinentes en las próximas actividades. Por favor, evalúe en la escala 1-5.

1. **UTILIDAD DE LOS CONTENIDOS DE LA CAPACITACIÓN.** Importancia y utilidad que han tenido para usted los temas tratados en la capacitación (1: Inútiles, 2: Poco útiles, 3: Moderadamente útiles, 4: Útiles, 5: Muy útiles):

1	2	3	4	5

2. **METODOLOGIA UTILIZADA EN EL CURSO.** Respecto a los métodos y estrategias utilizadas por el facilitador para impartir los contenidos fue (1: Pésimas, 2: Malas, 3: Aceptables, 4: Buenas, 5: Excelentes):

1	2	3	4	5

3. **GRADO DE MOTIVACIÓN DEL FACILITADOR.** El nivel de participación y de motivación ofrecido por el facilitador fue (1: Muy bajo, 2: Bajo, 3: Regular, 4: Alto, 5: Muy alto):

COOSALUD En Pos de tu bienestar | EVALUACION DE CAPACITACIONES, INDUCCION Y REINDUCCION | GTH-F-22 Act. 09 2020.nov.06

1	2	3	4	5

4. **CLARIDAD DE LA EXPOSICIÓN.** Respecto al lenguaje utilizado y el orden dado al curso, usted considera que fueron en general (1: Pobres, 2: Confusos, 3: Mediocres, 4: Buenos, 5: Excelentes):

1	2	3	4	5

5. **NIVEL DE ASIMILACION Y COMPROMISO PERSONAL CON LOS TEMAS TRATADOS.** Evalúese a usted mismo en el grado de motivación e interés personal para atender y seguir la capacitación y sus actividades (1: No estuve atento, no captó mi interés, 2: Estaba interesado, pero me distraje fácilmente, 3: Solo me concentré por momentos, 4: Estuve atento todo el tiempo, pero no me animé a participar, 5: Estuve atento todo el tiempo, participé activamente).

1	2	3	4	5

6. **CALIDAD DEL MATERIAL ENTREGADO.** El material que le fue entregado como apoyo a la capacitación fue (1: De muy pobre contenido, 2: Malo, no se entendía nada, 3: Regular, pudo ser mejor; 4: Bueno, ayudó mucho; 5: Excelente, no pudo ser mejor):

1	2	3	4	5

7. **CALIDAD DE LAS AYUDAS AUDIOVISUALES.** Las ayudas audiovisuales (diapositivas, carteleras, videos, etc.) utilizadas por el facilitador fueron (1: Pésimas, 2: Malas, 3: Regulares, 4: Buenas, 5: Excelentes):

1	2	3	4	5

8. **INFRAESTRUCTURA Y COMODIDAD DEL LUGAR DE CAPACITACIÓN.** El sitio elegido para adelantar la capacitación fue (1: Pésimo, 2: Malo, 3: Regular, 4: Bueno, 5: Excelente):

1	2	3	4	5

9. **CUMPLIMIENTO DEL HORARIO Y DEL PROGRAMA.**

1	2	3	4	5

10. **SUGERENCIAS Y COMENTARIOS PARA EL MEJORAMIENTO DE LAS PRÓXIMAS ACTIVIDADES DE CAPACITACIÓN:**

FIRMA ASISTENTE

FIRMA FACILITADOR GUILLETH GALINDO

COOSALUD En Pos de tu bienestar	EVALUACION DE CAPACITACIONES, INDUCCION Y REINDUCCION	GTH-F-22 Act. 09 2020.nov.06

MÓDULO:	CAPACITACION
ÁREA RESPONSABLE:	EXPERIENCIA DEL USUARIO
TEMA:	Salud Mental, mejores vivencias en familia-Valores Coosalud-Derechos-Red-Canales de comunicación Coosalud
NOMBRE:	Horacio Moreno
CARGO:	USUARIO
SUCURSAL / AGENCIA:	BOYACA - SAN PABLO DE BORBUR.
FACILITADOR:	JULIETH KATHERINE CALVIDO
FECHA:	28/07/2023
CALIFICACIÓN:	3/3.

Para verificar los conocimientos adquiridos en la capacitación, conteste cada una de las siguientes preguntas formuladas por el facilitador.

PREGUNTAS	RESPUESTAS
1. **¿Formas do cómo cuidar la salud mental en familia?** **Respuesta múltiple**	☐ Establecer Rutinas ☒ Convivir armónicamente ☒ Desarrollar hábitos saludables
2. **¿Cuáles son los valores Coosalud?** **Selección de múltiple respuesta**	☒ Justicia ☒ Honestidad ☒ Calidad Humana
1. **¿Puedo oponerme a la presunción legal de donar los órganos de mi cuerpo?**	☒ SI ☐ NO

Evalúe la satisfacción de la capacitación, conteste de la manera más honesta posible las siguientes preguntas. Toda sugerencia adicional que nos aporte se la agradeceremos e intentaremos realizar los mejoramientos pertinentes en las próximas actividades. Por favor, evalúe en la escala 1-5.

1. **UTILIDAD DE LOS CONTENIDOS DE LA CAPACITACIÓN.** Importancia y utilidad que han tenido para usted los temas tratados en la capacitación (1: Inútiles, 2: Poco útiles, 3: Moderadamente útiles, 4: Útiles, 5: Muy útiles):

1	2	3	4	5
		X		

2. **METODOLOGIA UTILIZADA EN EL CURSO.** Respecto a los métodos y estrategias utilizadas por el facilitador para impartir los contenidos fue (1: Pésimas, 2: Malas, 3: Aceptables, 4: Buenas, 5: Excelentes):

1	2	3	4	5
			X	

3. **GRADO DE MOTIVACIÓN DEL FACILITADOR.** El nivel de participación y de motivación ofrecido por el facilitador fue (1: Muy bajo, 2: Bajo, 3: Regular, 4: Alto, 5: Muy alto):

COOSALUD En Pos de tu bienestar	EVALUACION DE CAPACITACIONES, INDUCCION Y REINDUCCION	GTH-F-22 Act. 09 2020.nov.06

1	2	3	4	5
			X	

4. **CLARIDAD DE LA EXPOSICIÓN**. Respecto al lenguaje utilizado y el orden dado al curso, usted considera que fueron en general (1: Pobres, 2: Confusos, 3: Mediocres, 4: Buenos, 5: Excelentes):

1	2	3	4	5
			X	

5. **NIVEL DE ASIMILACION Y COMPROMISO PERSONAL CON LOS TEMAS TRATADOS**. Evalúese a usted mismo en el grado de motivación e interés personal para atender y seguir la capacitación y sus actividades (1: No estuve atento, no captó mi interés, 2: Estaba interesado, pero me distraje fácilmente, 3: Solo me concentré por momentos, 4: Estuve atento todo el tiempo, pero no me animé a participar, 5: Estuve atento todo el tiempo, participé activamente).

1	2	3	4	5
			X	

6. **CALIDAD DEL MATERIAL ENTREGADO.** El material que le fue entregado como apoyo a la capacitación fue (1: De muy pobre contenido, 2: Malo, no se entendía nada, 3: Regular, pudo ser mejor; 4: Bueno, ayudó mucho; 5: Excelente, no pudo ser mejor):

1	2	3	4	5
			X	

7. **CALIDAD DE LAS AYUDAS AUDIOVISUALES**. Las ayudas audiovisuales (diapositivas, carteleras, videos, etc.) utilizadas por el facilitador fueron (1: Pésimas, 2: Malas, 3: Regulares, 4: Buenas, 5: Excelentes):

1	2	3	4	5
			X	

8. **INFRAESTRUCTURA Y COMODIDAD DEL LUGAR DE CAPACITACIÓN**. El sitio elegido para adelantar la capacitación fue (1: Pésimo, 2: Malo, 3: Regular, 4: Bueno, 5: Excelente):

1	2	3	4	5
			X	

9. **CUMPLIMIENTO DEL HORARIO Y DEL PROGRAMA.**

1	2	3	4	5
				X

10. **SUGERENCIAS Y COMENTARIOS PARA EL MEJORAMIENTO DE LAS PRÓXIMAS ACTIVIDADES DE CAPACITACIÓN:**

FIRMA ASISTENTE Diana Moreno

FIRMA FACILITADOR Yulieth Galvan