COOSALUD	CONVOCATORIA A SESION DE ASODEUS	GEU-F-02 Act.06 2020.nov.06

CONVOCATORIA No 11

ASOCIACIÓN DE USUARIOS DEL MUNICIPIO DE SAN PABLO DE BORBUR

DEL DEPARTAMENTO DE BOYACA

Para: Integrantes de ASOCIACIÓN DE USUARIOS

De: Junta directiva de ASOCIACIÓN DE USUARIOS

Motivo: Invitación a sesión

Reciba un cordial saludo.

Nos complace invitarlo a participar en la reunión de la ASOCIACIÓN DE USUARIOS de nuestra zona, con el fin de dar a conocer los avances que hemos tenido en nuestro Plan de acción y otra información que consideramos de interés compartir con cada uno de ustedes.

Lugar: OFICINA COOSALUD

Fecha: 24 noviembre 2023

Hora: 2:00PM

Si desea más información sobre esta convocatoria, puede acercarse al colaborador de Coosalud EPS.

Atentamente,

Jimmy Candela.

PRESIDENTE ASOCIACIÓN DE USUARIOS

COOSALUD	CONVOCATORIA A SESION DE ASODEUS	GEU-F-02 Act.06 2020.nov.06

NOMBRE DEL USUARIO	IDENTIFICACIÓN	FIRMA DEL USUARIO
Yimmy Candela	6910613	Yimmy Candela.
Miriam Murua S.	23882839	Miriam Murua S.
Julieth Andrea Buitrago	1056506206	Julieth Andrea buitrago
marcela Moreno	1055702l0	marcela moreno
CLAUDIA GIL GIL	38700879	CLAUDIA GILGIL

ACTA DE REUNIÓN DE LA ASOCIACIÓN DE USUARIOS, ASODEUS DE COOSALUD EPS
MUNICIPIO DE SAN PABLO DE BORBUR

FECHA	**:**	24/11/2023
LUGAR	**:**	Oficina de COOSALUD EPS-S
HORA	**:**	2:00 P.M.
ASISTENTES	**:**	**05** (Se anexan fotos de la reunión virtual).
OBJETIVO	**:**	Reunión ordinaria de la Asociación de Usuarios.

Agenda programada para el día:

1. Bienvenida
2. Exposición de los temas preparados para el día:
   A. Modelo de Atención en Sala
   B. Deber: Actuar de buena fe, frente al sistema de salud
   C. Derechos de los pacientes
   D. Red
   E. Canales de Comunicación
3. Evaluación de la sesión
4. Apertura del Buzón de sugerencias
5. Programación de la próxima reunión

DESARROLLO DE LA REUNIÓN

1. YULIETH KATHERINE GALINDO GONZALEZ, colaborador de COOSALUD EPS**,** da la bienvenida a los participantes, agradece por la asistencia a la reunión y da a conocer el objetivo de esta. Además, destaca el compromiso para con la institución al pertenecer a la Asociación de Usuarios de COOSALUD EPS en el municipio.,
2. Se exponen los temas preparados para el día a cargo de YULIETH KATHERINE GALINDO GONZALEZ colaborador de Coosalud EPS.
   2.1. TEMAS DEL MES.
   ¿Cómo me imagino a Coosalud en el 2024?

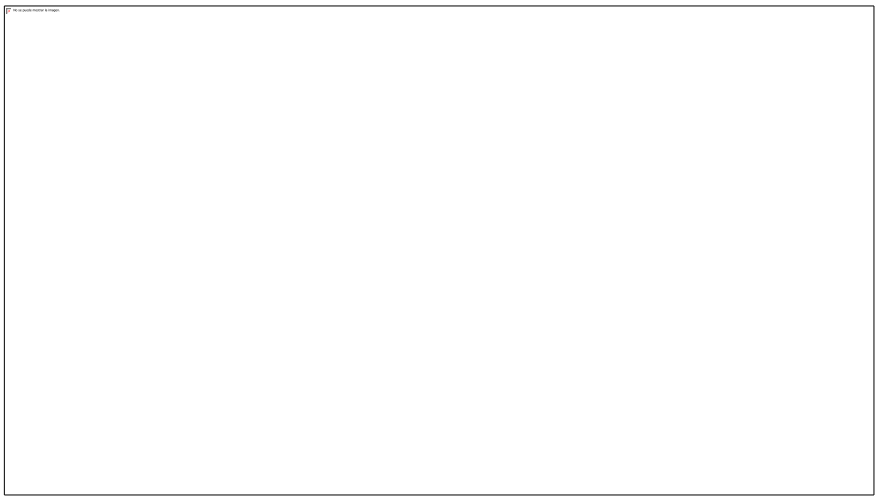

Deber

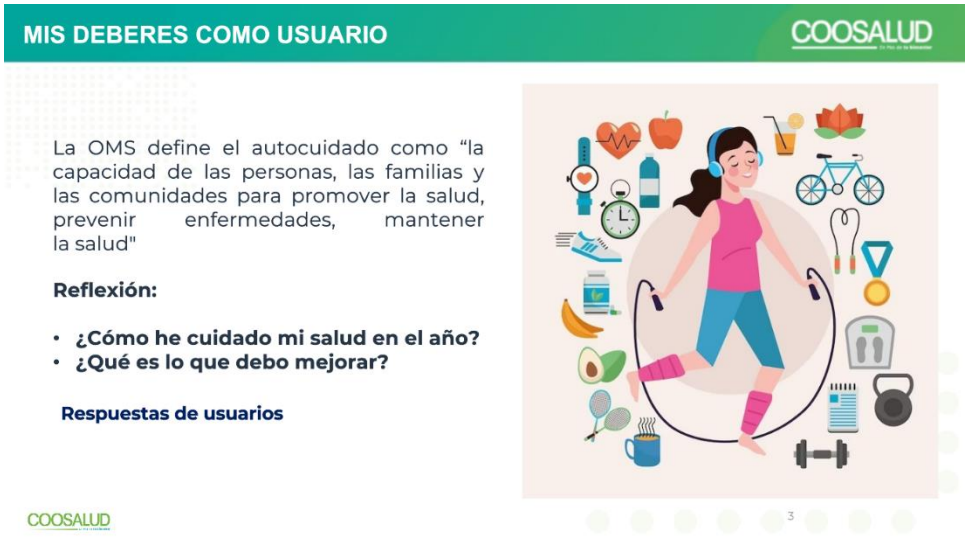

Derechos de los pacientes

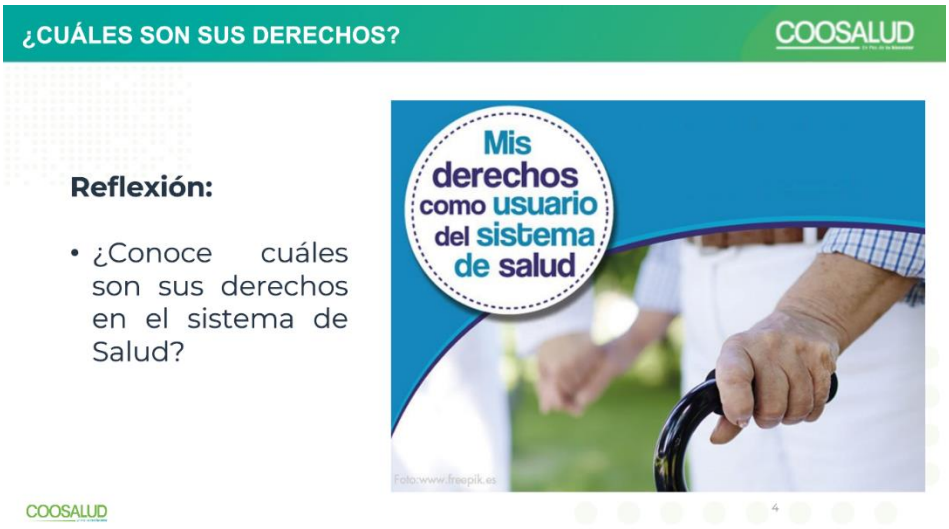

Se les presenta la Red de prestadores que tenemos en la regional y posteriormente los Canales de comunicación

3. Se procede a evaluar la sesión. Se anexan copias.

4. Se abre el buzón de sugerencias y se elabora el acta

5. Se plantea como fecha tentativa para la próxima reunión, el día 15 del mes de diciembre del año 2023 a las 2:00 PM en la oficina de COOSALUD EPS.

Para constancia firman 24 de noviembre de 2023,

COOSALUD En Pos de tu bienestar	ACTA DE SESIÓN DE ASODEUS	GEU-F-03 Act.08 2022.sep.23

NOMBRE	NÚMERO DE IDENTIFICACIÓN	CARGO	FIRMA
Yimmy Candela	6910613	Presidente	Yimmy C
Yulieth Buitrago	1056506256	Vicepresidente	Yulieth Buitrago
[illegible]	23882839	vocal	[illegible]
marcela moreno	1055710210	fiscal	marcela Moreno
CLAUDIA GIL GIL	33700879	Secretaria	CLAUDIA GIL

COOSALUD | EVALUACION DE CAPACITACIONES, INDUCCION Y REINDUCCION | GTH-F-22 Act. 09 2020.nov.06

MÓDULO:	CAPACITACION
ÁREA RESPONSABLE:	EXPERIENCIA DEL USUARIO
TEMA:	¿Cómo imagino a Coosalud en el 2024? - Reflexiones del cuidado de la salud - Conocimiento de los usuarios de los Derechos – Red -Canales de comunicación Coosalud
NOMBRE:	Jimmy Cordero.
CARGO:	USUARIO
SUCURSAL / AGENCIA:	SAN PABLO DE BORBUR- BOYACA.
FACILITADOR:	YULIETH KATHERINE SALINAS
FECHA:	24/11/2023
CALIFICACIÓN:	3/3.

Para verificar los conocimientos adquiridos en la capacitación, conteste cada una de las siguientes preguntas formuladas por el facilitador.

PREGUNTAS	RESPUESTAS
1. ¿Actualmente cuida responsablemente de su salud?	☒ SI ☐ NO
2. ¿Conocía usted sus derechos en Salud?	☒ SI ☐ NO
3. ¿Seleccione cuáles son canales de comunicación con Coosalud EPS? Selección de múltiple respuesta	☒ #922 ☒ www.coosalud.com ☒ defensorusuario@coosalud.com

Evalúe la satisfacción de la capacitación, conteste de la manera más honesta posible las siguientes preguntas. Toda sugerencia adicional que nos aporte se la agradeceremos e intentaremos realizar los mejoramientos pertinentes en las próximas actividades. Por favor, evalúe en la escala 1-5.

1. **UTILIDAD DE LOS CONTENIDOS DE LA CAPACITACIÓN.** Importancia y utilidad que han tenido para usted los temas tratados en la capacitación (1: Inútiles, 2: Poco útiles, 3: Moderadamente útiles, 4: Útiles, 5: Muy útiles):

1	2	3	4	5

2. **METODOLOGIA UTILIZADA EN EL CURSO.** Respecto a los métodos y estrategias utilizadas por el facilitador para impartir los contenidos fue (1: Pésimas, 2: Malas, 3: Aceptables, 4: Buenas, 5: Excelentes):

1	2	3	4	5

3. **GRADO DE MOTIVACIÓN DEL FACILITADOR.** El nivel de participación y de motivación ofrecido por el facilitador fue (1: Muy bajo, 2: Bajo, 3: Regular, 4: Alto, 5: Muy alto):

COOSALUD En Pos de tu bienestar | EVALUACION DE CAPACITACIONES, INDUCCION Y REINDUCCION | GTH-F-22 Act. 09 2020.nov.06

1	2	3	4	X

4. **CLARIDAD DE LA EXPOSICIÓN.** Respecto al lenguaje utilizado y el orden dado al curso, usted considera que fueron en general (1: Pobres, 2: Confusos, 3: Mediocres, 4: Buenos, 5: Excelentes):

1	2	3	4	X

5. **NIVEL DE ASIMILACION Y COMPROMISO PERSONAL CON LOS TEMAS TRATADOS.** Evalúese a usted mismo en el grado de motivación e interés personal para atender y seguir la capacitación y sus actividades (1: No estuve atento, no captó mi interés, 2: Estaba interesado, pero me distraje fácilmente, 3: Solo me concentré por momentos, 4: Estuve atento todo el tiempo, pero no me animé a participar, 5: Estuve atento todo el tiempo, participé activamente).

1	2	3	X	5

6. **CALIDAD DEL MATERIAL ENTREGADO.** El material que le fue entregado como apoyo a la capacitación fue (1: De muy pobre contenido, 2: Malo, no se entendía nada, 3: Regular, pudo ser mejor; 4: Bueno, ayudó mucho; 5: Excelente, no pudo ser mejor):

1	2	3	X	5

7. **CALIDAD DE LAS AYUDAS AUDIOVISUALES.** Las ayudas audiovisuales (diapositivas, carteleras, videos, etc.) utilizadas por el facilitador fueron (1: Pésimas, 2: Malas, 3: Regulares, 4: Buenas, 5: Excelentes):

1	2	3	X	5

8. **INFRAESTRUCTURA Y COMODIDAD DEL LUGAR DE CAPACITACIÓN.** El sitio elegido para adelantar la capacitación fue (1: Pésimo, 2: Malo, 3: Regular, 4: Bueno, 5: Excelente):

1	2	3	X	5

9. **CUMPLIMIENTO DEL HORARIO Y DEL PROGRAMA.**

1	2	3	X	5

10. **SUGERENCIAS Y COMENTARIOS PARA EL MEJORAMIENTO DE LAS PRÓXIMAS ACTIVIDADES DE CAPACITACIÓN:**

FIRMA ASISTENTE Jimmy Cardela

FIRMA FACILITADOR YULIETH GALINDO

COOSALUD	EVALUACION DE CAPACITACIONES, INDUCCION Y REINDUCCION	GTH-F-22 Act. 09 2020.nov.06

MÓDULO:	CAPACITACION
ÁREA RESPONSABLE:	EXPERIENCIA DEL USUARIO
TEMA:	¿Cómo imagino a Coosalud en el 2024? - Reflexiones del cuidado de la salud – Conocimiento de los usuarios de los Derechos – Red -Canales de comunicación Coosalud
NOMBRE:	Yuleth Burbano-
CARGO:	USUARIO
SUCURSAL / AGENCIA:	SAN PABLO DE BORBUR- BOYACA.
FACILITADOR:	YULIETH KATHERINE BURBANO-
FECHA:	24/11/2023
CALIFICACIÓN:	3/3-

Para verificar los conocimientos adquiridos en la capacitación, conteste cada una de las siguientes preguntas formuladas por el facilitador.

PREGUNTAS	RESPUESTAS
1. **¿Actualmente cuida responsablemente de su salud?**	☒ SI ☐ NO
2. **¿Conocía usted sus derechos en Salud?**	☒ SI ☐ NO
3. **¿Seleccione cuáles son canales de comunicación con Coosalud EPS?** **Selección de múltiple respuesta**	☒ #922 ☐ www.coosalud.com ☒ defensorusuario@coosalud.com

Evalúe la satisfacción de la capacitación, conteste de la manera más honesta posible las siguientes preguntas. Toda sugerencia adicional que nos aporte se la agradeceremos e intentaremos realizar los mejoramientos pertinentes en las próximas actividades. Por favor, evalúe en la escala 1-5.

1. **UTILIDAD DE LOS CONTENIDOS DE LA CAPACITACIÓN.** Importancia y utilidad que han tenido para usted los temas tratados en la capacitación (1: Inútiles, 2: Poco útiles, 3: Moderadamente útiles, 4: Útiles, 5: Muy útiles):

1	2	3	4	5

2. **METODOLOGIA UTILIZADA EN EL CURSO.** Respecto a los métodos y estrategias utilizadas por el facilitador para impartir los contenidos fue (1: Pésimas, 2: Malas, 3: Aceptables, 4: Buenas, 5: Excelentes):

1	2	3	4	5

3. **GRADO DE MOTIVACIÓN DEL FACILITADOR.** El nivel de participación y de motivación ofrecido por el facilitador fue (1: Muy bajo, 2: Bajo, 3: Regular, 4: Alto, 5: Muy alto):

1	2	3	4	X

4. **CLARIDAD DE LA EXPOSICIÓN.** Respecto al lenguaje utilizado y el orden dado al curso, usted considera que fueron en general (1: Pobres, 2: Confusos, 3: Mediocres, 4: Buenos, 5: Excelentes):

1	2	3	4	X

5. **NIVEL DE ASIMILACION Y COMPROMISO PERSONAL CON LOS TEMAS TRATADOS.** Evalúese a usted mismo en el grado de motivación e interés personal para atender y seguir la capacitación y sus actividades (1: No estuve atento, no captó mi interés, 2: Estaba interesado, pero me distraje fácilmente, 3: Solo me concentré por momentos, 4: Estuve atento todo el tiempo, pero no me animé a participar, 5: Estuve atento todo el tiempo, participé activamente).

1	2	3	4	X

6. **CALIDAD DEL MATERIAL ENTREGADO.** El material que le fue entregado como apoyo a la capacitación fue (1: De muy pobre contenido, 2: Malo, no se entendía nada, 3: Regular, pudo ser mejor; 4: Bueno, ayudó mucho; 5: Excelente, no pudo ser mejor):

1	2	3	X	5

7. **CALIDAD DE LAS AYUDAS AUDIOVISUALES.** Las ayudas audiovisuales (diapositivas, carteleras, videos, etc.) utilizadas por el facilitador fueron (1: Pésimas, 2: Malas, 3: Regulares, 4: Buenas, 5: Excelentes):

1	2	3	X	5

8. **INFRAESTRUCTURA Y COMODIDAD DEL LUGAR DE CAPACITACIÓN.** El sitio elegido para adelantar la capacitación fue (1: Pésimo, 2: Malo, 3: Regular, 4: Bueno, 5: Excelente):

1	2	3	X	5

9. **CUMPLIMIENTO DEL HORARIO Y DEL PROGRAMA.**

1	2	3	X	5

10. **SUGERENCIAS Y COMENTARIOS PARA EL MEJORAMIENTO DE LAS PRÓXIMAS ACTIVIDADES DE CAPACITACIÓN:**

FIRMA ASISTENTE Yuleth Buitrago

FIRMA FACILITADOR YULETH KATHERINE GALINDO

COOSALUD En Pos de tu bienestar	EVALUACION DE CAPACITACIONES, INDUCCION Y REINDUCCION	GTH-F-22 Act. 09 2020.nov.06

MÓDULO:	CAPACITACION
ÁREA RESPONSABLE:	EXPERIENCIA DEL USUARIO
TEMA:	¿Cómo imagino a Coosalud en el 2024? - Reflexiones del cuidado de la salud – Conocimiento de los usuarios de los Derechos – Red -Canales de comunicación Coosalud
NOMBRE:	MARCELA NARVAEZ -
CARGO:	USUARIO
SUCURSAL / AGENCIA:	SAN PABLO DE BORBUR - BOYACA -
FACILITADOR:	YULIETH KATHERINE GALINDO-
FECHA:	24/11/2023
CALIFICACIÓN:	313.

Para verificar los conocimientos adquiridos en la capacitación, conteste cada una de las siguientes preguntas formuladas por el facilitador

PREGUNTAS	RESPUESTAS
1. **¿Actualmente cuida responsablemente de su salud?**	☒ SI ☐ NO
2. **¿Conocía usted sus derechos en Salud?**	☒ SI ☐ NO
3. **¿Seleccione cuáles son canales de comunicación con Coosalud EPS?** **Selección de múltiple respuesta**	☒ #122 ☒ www.coosalud.com ☒ defensorusuario@coosalud.com

Evalúe la satisfacción de la capacitación, conteste de la manera más honesta posible las siguientes preguntas. Toda sugerencia adicional que nos aporte se la agradeceremos e intentaremos realizar los mejoramientos pertinentes en las próximas actividades. Por favor, evalúe en la escala 1-5.

1. **UTILIDAD DE LOS CONTENIDOS DE LA CAPACITACIÓN.** Importancia y utilidad que han tenido para usted los temas tratados en la capacitación (1: Inútiles, 2: Poco útiles, 3: Moderadamente útiles, 4: Útiles, 5: Muy útiles):

1	2	3	4	5
			X	

2. **METODOLOGIA UTILIZADA EN EL CURSO.** Respecto a los métodos y estrategias utilizadas por el facilitador para impartir los contenidos fue (1: Pésimas, 2: Malas, 3: Aceptables, 4: Buenas, 5: Excelentes):

1	2	3	4	5
			X	

5. **GRADO DE MOTIVACIÓN DEL FACILITADOR.** El nivel de participación y de motivación ofrecido por el facilitador fue (1: Muy bajo, 2: Bajo, 3: Regular, 4: Alto, 5: Muy alto):

COOSALUD En Pos de tu bienestar | EVALUACION DE CAPACITACIONES, INDUCCION Y REINDUCCION | GTH-F-22 Act. 09 2020.nov.06

1	2	3	X	5

4. **CLARIDAD DE LA EXPOSICIÓN**. Respecto al lenguaje utilizado y el orden dado al curso, usted considera que fueron en general (1: Pobres, 2: Confusos, 3: Mediocres, 4: Buenos, 5: Excelentes):

1	2	3	4	X

5. **NIVEL DE ASIMILACION Y COMPROMISO PERSONAL CON LOS TEMAS TRATADOS**. Evalúese a usted mismo en el grado de motivación e interés personal para atender y seguir la capacitación y sus actividades (1: No estuve atento, no captó mi interés, 2: Estaba interesado, pero me distraje fácilmente, 3: Solo me concentré por momentos, 4: Estuve atento todo el tiempo, pero no me animé a participar, 5: Estuve atento todo el tiempo, participé activamente).

1	2	3	4	X

6. **CALIDAD DEL MATERIAL ENTREGADO.** El material que le fue entregado como apoyo a la capacitación fue (1: De muy pobre contenido, 2: Malo, no se entendía nada, 3: Regular, pudo ser mejor, 4: Bueno, ayudó mucho; 5: Excelente, no pudo ser mejor):

1	2	3	4	X

7. **CALIDAD DE LAS AYUDAS AUDIOVISUALES.** Las ayudas audiovisuales (diapositivas, carteleras, videos, etc.) utilizadas por el facilitador fueron (1: Pésimas, 2: Malas, 3: Regulares, 4: Buenas, 5: Excelentes):

1	2	3	X	5

8. **INFRAESTRUCTURA Y COMODIDAD DEL LUGAR DE CAPACITACIÓN.** El sitio elegido para adelantar la capacitación fue (1: Pésimo, 2: Malo, 3: Regular, 4: Bueno, 5: Excelente):

1	2	3	4	X

9. **CUMPLIMIENTO DEL HORARIO Y DEL PROGRAMA.**

1	2	3	X	5

10. **SUGERENCIAS Y COMENTARIOS PARA EL MEJORAMIENTO DE LAS PRÓXIMAS ACTIVIDADES DE CAPACITACIÓN:**

FIRMA ASISTENTE marcela moreno

FIRMA FACILITADOR Yuliem Salcedo

COOSALUD En Pos de tu bienestar	ACTA DE SESIÓN DE ASODEUS	GEU-F-03 Act.08 2022.sep.23

COOSALUD En Pos de tu bienestar	EVALUACION DE CAPACITACIONES, INDUCCION Y REINDUCCION	GTH-F-22 Act. 08 2020.nov.06

MÓDULO:	CAPACITACION
ÁREA RESPONSABLE:	EXPERIENCIA DEL USUARIO
TEMA:	¿Cómo imagino a Coosalud en el 2024? - Reflexiones del cuidado de la salud - Conocimiento de los usuarios de los Derechos – Red -Canales de comunicación Coosalud
NOMBRE:	Miria el Marcia Salinas.
CARGO:	USUARIO
SUCURSAL / AGENCIA:	BOYACA - SAN PABLO DE BORBUR.
FACILITADOR:	YULIETH KATHERINE GALINDO
FECHA:	24/11/2023
CALIFICACIÓN:	3/3.

Para verificar los conocimientos adquiridos en la capacitación, conteste cada una de las siguientes preguntas formuladas por el facilitador.

PREGUNTAS	RESPUESTAS
1. ¿Actualmente cuida responsablemente de su salud?	☒ SI ☐ NO
2. ¿Conocía usted sus derechos en Salud?	☒ SI ☐ NO
3. ¿Seleccione cuáles son canales de comunicación con Coosalud EPS? Selección de múltiple respuesta	☒ #922 ☒ www.coosalud.com ☒ defensorusuario@coosalud.com

Evalúe la satisfacción de la capacitación, conteste de la manera más honesta posible las siguientes preguntas. Toda sugerencia adicional que nos aporte se la agradeceremos e intentaremos realizar los mejoramientos pertinentes en las próximas actividades. Por favor, evalúe en la escala 1-5.

1. **UTILIDAD DE LOS CONTENIDOS DE LA CAPACITACIÓN.** Importancia y utilidad que han tenido para usted los temas tratados en la capacitación (1: Inútiles, 2: Poco útiles, 3: Moderadamente útiles, 4: Útiles, 5: Muy útiles):

1	2	3	4	5

2. **METODOLOGIA UTILIZADA EN EL CURSO.** Respecto a los métodos y estrategias utilizadas por el facilitador para impartir los contenidos fue (1: Pésimas, 2: Malas, 3: Aceptables, 4: Buenas, 5: Excelentes):

1	2	3	4	5

3. **GRADO DE MOTIVACIÓN DEL FACILITADOR.** El nivel de participación y de motivación ofrecido por el facilitador fue (1: Muy bajo, 2: Bajo, 3: Regular, 4: Alto, 5: Muy alto):

COOSALUD | EVALUACION DE CAPACITACIONES, INDUCCION Y REINDUCCION | GTH-F-22 Act. 09 2020.nov.06

1	2	3	4	X

4. **CLARIDAD DE LA EXPOSICIÓN.** Respecto al lenguaje utilizado y el orden dado al curso, usted considera que fueron en general (1: Pobres, 2: Confusos, 3: Mediocres, 4: Buenos, 5: Excelentes):

1	2	3	4	X

5. **NIVEL DE ASIMILACIÓN Y COMPROMISO PERSONAL CON LOS TEMAS TRATADOS.** Evalúese a usted mismo en el grado de motivación e interés personal para atender y seguir la capacitación y sus actividades (1: No estuve atento, no captó mi interés, 2: Estaba interesado, pero me distraje fácilmente, 3: Solo me concentré por momentos, 4: Estuve atento todo el tiempo, pero no me animé a participar, 5: Estuve atento todo el tiempo, participé activamente):

1	2	3	X	5

6. **CALIDAD DEL MATERIAL ENTREGADO.** El material que le fue entregado como apoyo a la capacitación fue (1: De muy pobre contenido, 2: Malo, no se entendía nada, 3: Regular, pudo ser mejor; 4: Bueno, ayudó mucho; 5: Excelente, no pudo ser mejor):

1	2	3	X	5

7. **CALIDAD DE LAS AYUDAS AUDIOVISUALES.** Las ayudas audiovisuales (diapositivas, carteleras, videos, etc.) utilizadas por el facilitador fueron (1: Pésimas, 2: Malas, 3: Regulares, 4: Buenas, 5: Excelentes):

1	2	3	4	X

8. **INFRAESTRUCTURA Y COMODIDAD DEL LUGAR DE CAPACITACIÓN.** El sitio elegido para adelantar la capacitación fue (1: Pésimo, 2: Malo, 3: Regular, 4: Bueno, 5: Excelente):

1	2	3	X	5

9. **CUMPLIMIENTO DEL HORARIO Y DEL PROGRAMA.**

1	2	3	4	X

10. **SUGERENCIAS Y COMENTARIOS PARA EL MEJORAMIENTO DE LAS PRÓXIMAS ACTIVIDADES DE CAPACITACIÓN:**

FIRMA ASISTENTE Myriam Murillo S.

FIRMA FACILITADOR YULIETH GALINDO.

COOSALUD	EVALUACION DE CAPACITACIONES, INDUCCION Y REINDUCCION	GTH-F-22 Act. 09 2020.nov.06

MÓDULO:	CAPACITACIÓN
ÁREA RESPONSABLE:	EXPERIENCIA DEL USUARIO
TEMA:	¿Cómo imagino a Coosalud en el 2024? - Reflexiones del cuidado de la salud - Conocimiento de los usuarios de los Derechos – Red -Canales de comunicación Coosalud
NOMBRE:	CLAUDIA GIL GIL
CARGO:	USUARIO
SUCURSAL / AGENCIA:	TECNICA - SAN PABLO DE BORBUR.
FACILITADOR:	YULIETH GALINDO
FECHA:	24/11/2023
CALIFICACIÓN:	3/3.

Para verificar los conocimientos adquiridos en la capacitación, conteste cada una de las siguientes preguntas formuladas por el facilitador.

PREGUNTAS	RESPUESTAS
1. **¿Actualmente cuida responsablemente de su salud?**	[X] SI [ ] NO
2. **¿Conocía usted sus derechos en Salud?**	[X] SI [ ] NO
3. **¿Seleccione cuáles son canales de comunicación con Coosalud EPS?** **Selección de múltiple respuesta**	[X] #922 [X] www.coosalud.com [X] defensorusuario@coosalud.com

Evalúe la satisfacción de la capacitación, conteste de la manera más honesta posible las siguientes preguntas. Toda sugerencia adicional que nos aporte se la agradeceremos e intentaremos realizar los mejoramientos pertinentes en las próximas actividades. Por favor, evalúe en la escala 1-5.

1. **UTILIDAD DE LOS CONTENIDOS DE LA CAPACITACIÓN.** Importancia y utilidad que han tenido para usted los temas tratados en la capacitación (1: Inútiles, 2: Poco útiles, 3: Moderadamente útiles, 4: Útiles, 5: Muy útiles):

1	2	3	X	5

2. **METODOLOGIA UTILIZADA EN EL CURSO.** Respecto a los métodos y estrategias utilizadas por el facilitador para impartir los contenidos fue (1: Pésimas, 2: Malas, 3: Aceptables, 4: Buenas, 5: Excelentes):

1	2	3	X	5

3. **GRADO DE MOTIVACIÓN DEL FACILITADOR.** El nivel de participación y de motivación ofrecido por el facilitador fue (1: Muy bajo, 2: Bajo, 3: Regular, 4: Alto, 5: Muy alto):

COOSALUD En Pos de tu bienestar	EVALUACION DE CAPACITACIONES, INDUCCION Y REINDUCCION	GTH-F-22 Act. 08 2020.sep.08

1	2	3	4	X

4. **CLARIDAD DE LA EXPOSICIÓN**. Respecto al lenguaje utilizado y el orden dado al curso, usted considera que fueron en general (1: Pobres, 2: Confusos, 3: Mediocres, 4: Buenos, 5: Excelentes):

1	2	3	4	X

5. **NIVEL DE ASIMILACION Y COMPROMISO PERSONAL CON LOS TEMAS TRATADOS**. Evalúese a usted mismo en el grado de motivación e interés personal para atender y seguir la capacitación y sus actividades (1: No estuve atento, no captó mi interés, 2: Estaba interesado, pero me distraje fácilmente, 3: Solo me concentré por momentos, 4: Estuve atento todo el tiempo, pero no me animé a participar, 5: Estuve atento todo el tiempo, participé activamente):

1	2	3	X	5

6. **CALIDAD DEL MATERIAL ENTREGADO**. El material que le fue entregado como apoyo a la capacitación fue (1: De muy pobre contenido, 2: Malo, no se entendía nada, 3: Regular, pudo ser mejor, 4: Bueno, ayudó mucho; 5: Excelente, no pudo ser mejor):

1	2	3	X	5

7. **CALIDAD DE LAS AYUDAS AUDIOVISUALES**. Las ayudas audiovisuales (diapositivas, carteleras, videos, etc.) utilizadas por el facilitador fueron (1: Pésimas, 2: Malas, 3: Regulares, 4: Buenas, 5: Excelentes):

1	2	3	X	5

8. **INFRAESTRUCTURA Y COMODIDAD DEL LUGAR DE CAPACITACIÓN**. El sitio elegido para adelantar la capacitación fue (1: Pésimo, 2: Malo, 3: Regular, 4: Bueno, 5: Excelente):

1	2	3	X	5

9. **CUMPLIMIENTO DEL HORARIO Y DEL PROGRAMA.**

1	2	3	4	X

10. **SUGERENCIAS Y COMENTARIOS PARA EL MEJORAMIENTO DE LAS PRÓXIMAS ACTIVIDADES DE CAPACITACIÓN**:

FIRMA ASISTENTE CLAUDIA GIL GIL

FIRMA FACILITADOR YULIETH GALINDO.