COOSALUD En Pos de tu bienestar	CONVOCATORIA A SESION DE ASODEUS	GEU-F-02 Act.06 2020.nov.06

CONVOCATORIA No 07

ASOCIACIÓN DE USUARIOS DEL MUNICIPIO DE CUBARA DEL DEPARTAMENTO DE BOYACA

Para: Integrantes de ASOCIACIÓN DE USUARIOS

De: Junta directiva de ASOCIACIÓN DE USUARIOS

Motivo: Invitación a sesión

Reciba un cordial saludo.

Nos complace invitarlo a participar en la reunión de la ASOCIACIÓN DE USUARIOS de nuestra zona, con el fin de dar a conocer los avances que hemos tenido en nuestro Plan de acción y otra información que consideramos de interés compartir con cada uno de ustedes.

Lugar: OFICINA CUBARA

Fecha: 28 -07- 2023

Hora: 8 Am

Si desea más información sobre esta convocatoria, puede acercarse al colaborador de Coosalud EPS.

Atentamente,

Daxy Castellanos

PRESIDENTE ASOCIACIÓN DE USUARIOS

COOSALUD En Pos de tu bienestar	CONVOCATORIA A SESION DE ASODEUS	GEU-F-02 Act.06 2020.nov.06

NOMBRE DEL USUARIO	IDENTIFICACIÓN	FIRMA DEL USUARIO
William Alonso Cote Paba	1049347835.	William cote
Dayana Capote Sivira	5419991	Dayana Capote Sivira
Adela manrique Barrero	28057513	Adela Manrique
Elena Castellanos Rosas	1094244379	Elena Castellanos.
Maria villamizar lizarazo	33516032	Mariovillamizar
Sandra Patricia Duarte Velandia	1049393025	Sandra Patricia Duarte V.
Virgelina Castro Villamizar	60251749	Virgelina castro Villamizar
Ana Sulay Vera	1049392206	
Rosa Elendy Santos Bautista	1094368096	Rosa Elendy Santos
Rosa Maria Rangel Santana	33515367.	Rosa Maria Rangel.
Milagro del Valle Bastidas	6879592	Milagro Bastidas
Aurora Leal Basto	68246721.	Aurora Leal B.
Luz celina Castellanos.	1049392769	Celina Castellanos
Maria Nelsa Alonso	23-326.537	
Eliumen Delgado	1049395967.	eliumen Delgado

ACTA DE CAPACITACION CONTINUA
COOSALUD EPS-S
MUNICIPIO DE CUBARA

FECHA	:	28/07/2023
LUGAR	:	Oficina de COOSALUD EPS-S
HORA	:	08:00 A.M.
ASISTENTES	:	(Se anexa firma de los asistentes).
OBJETIVO	:	Reunión educativa.

Agenda programada para el día:

1. Saludo
2. Exposición del tema preparado
3. Evaluación de la capacitación.

DESARROLLO DE LA SESIÓN DE CAPACITACIÓN

1. El Auxiliar de atención al usuario **DEICY CLAUDIA NUÑEZ TARAZONA,** da la bienvenida a los asistentes, le agradece la asistencia a la reunión y da a conocer el objetivo de la capacitación.

1.1. TEMAS DEL MES.

Salud mental, vida buena en familia

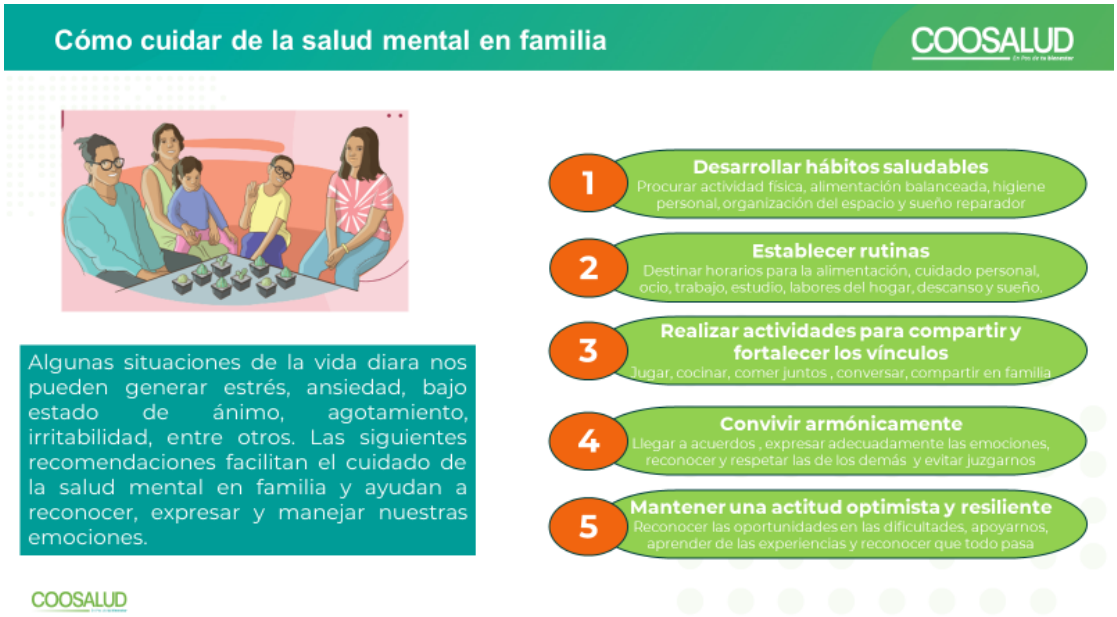

Valores Coosalud

Derechos de los pacientes: Autodeterminación (II)

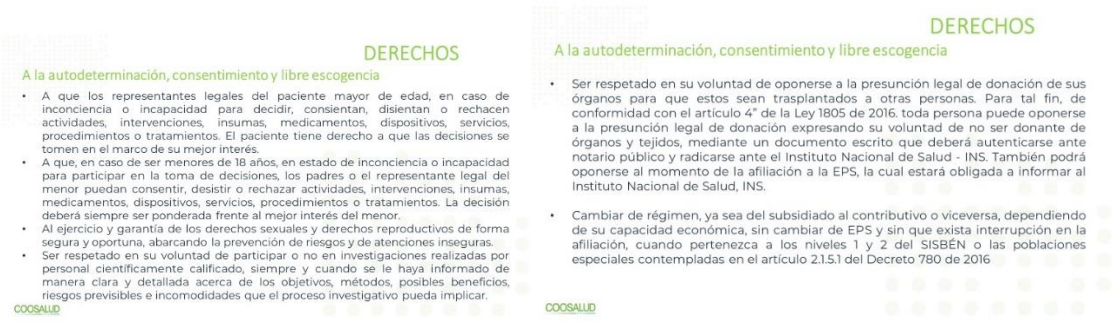

DERECHOS

A la autodeterminación, consentimiento y libre escogencia

- A que los representantes legales del paciente mayor de edad, en caso de inconciencia o incapacidad para decidir, consientan, disientan o rechacen actividades, intervenciones, insumas, medicamentos, dispositivos, servicios, procedimientos o tratamientos. El paciente tiene derecho a que las decisiones se tomen en el marco de su mejor interés.
- A que, en caso de ser menores de 18 años, en estado de inconciencia o incapacidad para participar en la toma de decisiones, los padres o el representante legal del menor puedan consentir, desistir o rechazar actividades, intervenciones, insumas, medicamentos, dispositivos, servicios, procedimientos o tratamientos. La decisión deberá siempre ser ponderada frente al mejor interés del menor.
- Al ejercicio y garantía de los derechos sexuales y derechos reproductivos de forma segura y oportuna, abarcando la prevención de riesgos y de atenciones inseguras.
- Ser respetado en su voluntad de participar o no en investigaciones realizadas por personal científicamente calificado, siempre y cuando se le haya informado de manera clara y detallada acerca de los objetivos, métodos, posibles beneficios, riesgos previsibles e incomodidades que el proceso investigativo pueda implicar.

COOSALUD

DERECHOS

A la autodeterminación, consentimiento y libre escogencia

- Ser respetado en su voluntad de oponerse a la presunción legal de donación de sus órganos para que estos sean trasplantados a otras personas. Para tal fin, de conformidad con el artículo 4° de la Ley 1805 de 2016. toda persona puede oponerse a la presunción legal de donación expresando su voluntad de no ser donante de órganos y tejidos, mediante un documento escrito que deberá autenticarse ante notario público y radicarse ante el Instituto Nacional de Salud - INS. También podrá oponerse al momento de la afiliación a la EPS, la cual estará obligada a informar al Instituto Nacional de Salud, INS.
- Cambiar de régimen, ya sea del subsidiado al contributivo o viceversa, dependiendo de su capacidad económica, sin cambiar de EPS y sin que exista interrupción en la afiliación, cuando pertenezca a los niveles 1 y 2 del SISBÉN o las poblaciones especiales contempladas en el artículo 2.1.5.1 del Decreto 780 de 2016

COOSALUD

Se presenta la RED DE PRESTADORES y posteriormente CANALES DE COMUNICACIÖN de Coosalud EPS.

Procedemos a realizar la entrega y posterior elaboración del formato de evaluación de la capacitación. Se anexan copias.

COOSALUD En Pos de tu bienestar	EVALUACION DE CAPACITACIONES, INDUCCION Y REINDUCCION	GTH-F-22 Act. 09 2020.nov.06

MÓDULO:	CAPACITACION
ÁREA RESPONSABLE:	EXPERIENCIA DEL USUARIO
TEMA:	Salud Mental, mejores vivencias en familia-Valores Coosalud-Derechos-Red-Canales de comunicación Coosalud
NOMBRE:	Adela Monrique Barrera
CARGO:	USUARIO
SUCURSAL / AGENCIA:	Cubará
FACILITADOR:	Deicy Nuñez Tarazona
FECHA:	28/07/2023
CALIFICACIÓN:	

Para verificar los conocimientos adquiridos en la capacitación, conteste cada una de las siguientes preguntas formuladas por el facilitador.

PREGUNTAS	RESPUESTAS
1. ¿Formas de cómo cuidar la salud mental en familia? **Respuesta múltiple**	☒ Establecer Rutinas ☒ Convivir armónicamente ☒ Desarrollar hábitos saludables
2. ¿Cuáles son los valores Coosalud? **Selección de múltiple respuesta**	☒ Justicia ☒ Honestidad ☒ Calidad Humana
1. ¿Puedo oponerme a la presunción legal de donar los órganos de mi cuerpo?	☒ SI ☐ NO

Evalúe la satisfacción de la capacitación, conteste de la manera más honesta posible las siguientes preguntas. Toda sugerencia adicional que nos aporte se la agradeceremos e intentaremos realizar los mejoramientos pertinentes en las próximas actividades. Por favor, evalúe en la escala 1-5.

1. **UTILIDAD DE LOS CONTENIDOS DE LA CAPACITACIÓN**. Importancia y utilidad que han tenido para usted los temas tratados en la capacitación (1: Inútiles, 2: Poco útiles, 3: Moderadamente útiles, 4: Útiles, 5: Muy útiles):

1	2	3	4	5 X

2. **METODOLOGIA UTILIZADA EN EL CURSO.** Respecto a los métodos y estrategias utilizadas por el facilitador para impartir los contenidos fue (1: Pésimas, 2: Malas, 3: Aceptables, 4: Buenas, 5: Excelentes):

1	2	3	4	5 X

3. **GRADO DE MOTIVACIÓN DEL FACILITADOR**. El nivel de participación y de motivación ofrecido por el facilitador fue (1: Muy bajo, 2: Bajo, 3: Regular, 4: Alto, 5: Muy alto):

COOSALUD En Pos de tu bienestar	EVALUACION DE CAPACITACIONES, INDUCCION Y REINDUCCION	GTH-F-22 Act. 09 2020.nov.06

1	2	3	4	5

4. **CLARIDAD DE LA EXPOSICIÓN**. Respecto al lenguaje utilizado y el orden dado al curso, usted considera que fueron en general (1: Pobres, 2: Confusos, 3: Mediocres, 4: Buenos, 5: Excelentes):

1	2	3 X	4	5

5. **NIVEL DE ASIMILACION Y COMPROMISO PERSONAL CON LOS TEMAS TRATADOS**. Evalúese a usted mismo en el grado de motivación e interés personal para atender y seguir la capacitación y sus actividades (1: No estuve atento, no captó mi interés, 2: Estaba interesado, pero me distraje fácilmente, 3: Solo me concentré por momentos, 4: Estuve atento todo el tiempo, pero no me animé a participar, 5: Estuve atento todo el tiempo, participé activamente).

1	2	3	4 X	5

6. **CALIDAD DEL MATERIAL ENTREGADO.** El material que le fue entregado como apoyo a la capacitación fue (1: De muy pobre contenido, 2: Malo, no se entendía nada, 3: Regular, pudo ser mejor; 4: Bueno, ayudó mucho; 5: Excelente, no pudo ser mejor):

1	2	3	4 X	5

7. **CALIDAD DE LAS AYUDAS AUDIOVISUALES.** Las ayudas audiovisuales (diapositivas, carteleras, videos, etc.) utilizadas por el facilitador fueron (1: Pésimas, 2: Malas, 3: Regulares, 4: Buenas, 5: Excelentes):

1	2	3	4	5 X

8. **INFRAESTRUCTURA Y COMODIDAD DEL LUGAR DE CAPACITACIÓN.** El sitio elegido para adelantar la capacitación fue (1: Pésimo, 2: Malo, 3: Regular, 4: Bueno, 5: Excelente):

1	2	3	4	5 X

9. **CUMPLIMIENTO DEL HORARIO Y DEL PROGRAMA.**

1	2	3	4	5 X

10. **SUGERENCIAS Y COMENTARIOS PARA EL MEJORAMIENTO DE LAS PRÓXIMAS ACTIVIDADES DE CAPACITACIÓN**:

FIRMA ASISTENTE Adela Manrique 28057513

FIRMA FACILITADOR Deiry Nuñez

COOSALUD En Pos de tu bienestar	EVALUACION DE CAPACITACIONES, INDUCCION Y REINDUCCION	GTH-F-22 Act. 09 2020.nov.06

MÓDULO:	CAPACITACION
ÁREA RESPONSABLE:	EXPERIENCIA DEL USUARIO
TEMA:	Salud Mental, mejores vivencias en familia-Valores Coosalud-Derechos-Red-Canales de comunicación Coosalud
NOMBRE:	Dayana Capote
CARGO:	USUARIO
SUCURSAL / AGENCIA:	Cubará
FACILITADOR:	Deicy Claudia Nuñez Torrazora
FECHA:	28/07/2023
CALIFICACIÓN:	

Para verificar los conocimientos adquiridos en la capacitación, conteste cada una de las siguientes preguntas formuladas por el facilitador.

PREGUNTAS	RESPUESTAS
1. ¿Formas de cómo cuidar la salud mental en familia? **Respuesta múltiple**	☑ Establecer Rutinas ☑ Convivir armónicamente ☑ Desarrollar hábitos saludables
2. ¿Cuáles son los valores Coosalud? **Selección de múltiple respuesta**	☑ Justicia ☑ Honestidad ☑ Calidad Humana
1. ¿Puedo oponerme a la presunción legal de donar los órganos de mi cuerpo?	☑ SI ☐ NO

Evalúe la satisfacción de la capacitación, conteste de la manera más honesta posible las siguientes preguntas. Toda sugerencia adicional que nos aporte se la agradeceremos e intentaremos realizar los mejoramientos pertinentes en las próximas actividades. Por favor, evalúe en la escala 1-5.

1. **UTILIDAD DE LOS CONTENIDOS DE LA CAPACITACIÓN**. Importancia y utilidad que han tenido para usted los temas tratados en la capacitación (1: Inútiles, 2: Poco útiles, 3: Moderadamente útiles, 4: Útiles, 5: Muy útiles):

1	2	3	4	(5)

2. **METODOLOGIA UTILIZADA EN EL CURSO.** Respecto a los métodos y estrategias utilizadas por el facilitador para impartir los contenidos fue (1: Pésimas, 2: Malas, 3: Aceptables, 4: Buenas, 5: Excelentes):

1	2	3	4	(5)

3. **GRADO DE MOTIVACIÓN DEL FACILITADOR**. El nivel de participación y de motivación ofrecido por el facilitador fue (1: Muy bajo, 2: Bajo, 3: Regular, 4: Alto, 5: Muy alto):

COOSALUD En Pos de tu bienestar	EVALUACION DE CAPACITACIONES, INDUCCION Y REINDUCCION	GTH-F-22 Act. 09 2020.nov.06

1	2	3	4	5

4. **CLARIDAD DE LA EXPOSICIÓN**. Respecto al lenguaje utilizado y el orden dado al curso, usted considera que fueron en general (1: Pobres, 2: Confusos, 3: Mediocres, 4: Buenos, 5: Excelentes):

1	2	3	4	5

5. **NIVEL DE ASIMILACION Y COMPROMISO PERSONAL CON LOS TEMAS TRATADOS**. Evalúese a usted mismo en el grado de motivación e interés personal para atender y seguir la capacitación y sus actividades (1: No estuve atento, no captó mi interés, 2: Estaba interesado, pero me distraje fácilmente, 3: Solo me concentré por momentos, 4: Estuve atento todo el tiempo, pero no me animé a participar, 5: Estuve atento todo el tiempo, participé activamente).

1	2	3	4	5

6. **CALIDAD DEL MATERIAL ENTREGADO.** El material que le fue entregado como apoyo a la capacitación fue (1: De muy pobre contenido, 2: Malo, no se entendía nada, 3: Regular, pudo ser mejor; 4: Bueno, ayudó mucho; 5: Excelente, no pudo ser mejor):

1	2	3	4	5

7. **CALIDAD DE LAS AYUDAS AUDIOVISUALES.** Las ayudas audiovisuales (diapositivas, carteleras, videos, etc.) utilizadas por el facilitador fueron (1: Pésimas, 2: Malas, 3: Regulares, 4: Buenas, 5: Excelentes):

1	2	3	4	5

8. **INFRAESTRUCTURA Y COMODIDAD DEL LUGAR DE CAPACITACIÓN.** El sitio elegido para adelantar la capacitación fue (1: Pésimo, 2: Malo, 3: Regular, 4: Bueno, 5: Excelente):

1	2	3	4	5

9. **CUMPLIMIENTO DEL HORARIO Y DEL PROGRAMA.**

1	2	3	4	5

10. **SUGERENCIAS Y COMENTARIOS PARA EL MEJORAMIENTO DE LAS PRÓXIMAS ACTIVIDADES DE CAPACITACIÓN**:

FIRMA ASISTENTE Dayana Capote c 5479997

FIRMA FACILITADOR Dery Nieto

COOSALUD En Pos de tu bienestar	EVALUACION DE CAPACITACIONES, INDUCCION Y REINDUCCION	GTH-F-22 Act. 09 2020.nov.06

MÓDULO:	CAPACITACION
ÁREA RESPONSABLE:	EXPERIENCIA DEL USUARIO
TEMA:	Salud Mental, mejores vivencias en familia-Valores Coosalud-Derechos-Red-Canales de comunicación Coosalud
NOMBRE:	Willian Alfonso Cote P.
CARGO:	USUARIO
SUCURSAL / AGENCIA:	Cubará
FACILITADOR:	Deicy Claudia Nuñez Tarazona
FECHA:	28/07/2023
CALIFICACIÓN:	

Para verificar los conocimientos adquiridos en la capacitación, conteste cada una de las siguientes preguntas formuladas por el facilitador.

PREGUNTAS	RESPUESTAS
1. ¿Formas de cómo cuidar la salud mental en familia? **Respuesta múltiple**	☑ Establecer Rutinas ☑ Convivir armónicamente ☑ Desarrollar hábitos saludables
2. ¿Cuáles son los valores Coosalud? **Selección de múltiple respuesta**	☑ Justicia ☑ Honestidad ☑ Calidad Humana
1. ¿Puedo oponerme a la presunción legal de donar los órganos de mi cuerpo?	☑ SI ☐ NO

Evalúe la satisfacción de la capacitación, conteste de la manera más honesta posible las siguientes preguntas. Toda sugerencia adicional que nos aporte se la agradeceremos e intentaremos realizar los mejoramientos pertinentes en las próximas actividades. Por favor, evalúe en la escala 1-5.

1. **UTILIDAD DE LOS CONTENIDOS DE LA CAPACITACIÓN**. Importancia y utilidad que han tenido para usted los temas tratados en la capacitación (1: Inútiles, 2: Poco útiles, 3: Moderadamente útiles, 4: Útiles, 5: Muy útiles):

1	2	3	4	5 ✓

2. **METODOLOGIA UTILIZADA EN EL CURSO.** Respecto a los métodos y estrategias utilizadas por el facilitador para impartir los contenidos fue (1: Pésimas, 2: Malas, 3: Aceptables, 4: Buenas, 5: Excelentes):

1	2	3	4	5 ✓

3. **GRADO DE MOTIVACIÓN DEL FACILITADOR**. El nivel de participación y de motivación ofrecido por el facilitador fue (1: Muy bajo, 2: Bajo, 3: Regular, 4: Alto, 5: Muy alto):

COOSALUD En Pos de tu bienestar	EVALUACION DE CAPACITACIONES, INDUCCION Y REINDUCCION	GTH-F-22 Act. 09 2020.nov.06

1	2	3	4	5

4. **CLARIDAD DE LA EXPOSICIÓN**. Respecto al lenguaje utilizado y el orden dado al curso, usted considera que fueron en general (1: Pobres, 2: Confusos, 3: Mediocres, 4: Buenos, 5: Excelentes):

1	2	3	4	5

5. **NIVEL DE ASIMILACION Y COMPROMISO PERSONAL CON LOS TEMAS TRATADOS**. Evalúese a usted mismo en el grado de motivación e interés personal para atender y seguir la capacitación y sus actividades (1: No estuve atento, no captó mi interés, 2: Estaba interesado, pero me distraje fácilmente, 3: Solo me concentré por momentos, 4: Estuve atento todo el tiempo, pero no me animé a participar, 5: Estuve atento todo el tiempo, participé activamente).

1	2	3	4	5

6. **CALIDAD DEL MATERIAL ENTREGADO.** El material que le fue entregado como apoyo a la capacitación fue (1: De muy pobre contenido, 2: Malo, no se entendía nada, 3: Regular, pudo ser mejor; 4: Bueno, ayudó mucho; 5: Excelente, no pudo ser mejor):

1	2	3	4	5

7. **CALIDAD DE LAS AYUDAS AUDIOVISUALES.** Las ayudas audiovisuales (diapositivas, carteleras, videos, etc.) utilizadas por el facilitador fueron (1: Pésimas, 2: Malas, 3: Regulares, 4: Buenas, 5: Excelentes):

1	2	3	4	5

8. **INFRAESTRUCTURA Y COMODIDAD DEL LUGAR DE CAPACITACIÓN.** El sitio elegido para adelantar la capacitación fue (1: Pésimo, 2: Malo, 3: Regular, 4: Bueno, 5: Excelente):

1	2	3	4	5

9. **CUMPLIMIENTO DEL HORARIO Y DEL PROGRAMA.**

1	2	3	4	5

10. **SUGERENCIAS Y COMENTARIOS PARA EL MEJORAMIENTO DE LAS PRÓXIMAS ACTIVIDADES DE CAPACITACIÓN**:

FIRMA ASISTENTE William cote 1049397835

FIRMA FACILITADOR Deny Nuñez

COOSALUD En Pos de tu bienestar	EVALUACION DE CAPACITACIONES, INDUCCION Y REINDUCCION	GTH-F-22 Act. 09 2020.nov.06

MÓDULO:	CAPACITACION
ÁREA RESPONSABLE:	EXPERIENCIA DEL USUARIO
TEMA:	Salud Mental, mejores vivencias en familia-Valores Coosalud-Derechos-Red-Canales de comunicación Coosalud
NOMBRE:	Maria Villamizar Lizarazo
CARGO:	USUARIO
SUCURSAL / AGENCIA:	Cúcuta
FACILITADOR:	Deicy Nuñez Farazona
FECHA:	28/07/2023
CALIFICACIÓN:	

Para verificar los conocimientos adquiridos en la capacitación, conteste cada una de las siguientes preguntas formuladas por el facilitador.

PREGUNTAS	RESPUESTAS
1. ¿Formas de cómo cuidar la salud mental en familia? **Respuesta múltiple**	☑ Establecer Rutinas ☑ Convivir armónicamente ☑ Desarrollar hábitos saludables
2. ¿Cuáles son los valores Coosalud? **Selección de múltiple respuesta**	☑ Justicia ☑ Honestidad ☑ Calidad Humana
1. ¿Puedo oponerme a la presunción legal de donar los órganos de mi cuerpo?	☑ SI ☐ NO

Evalúe la satisfacción de la capacitación, conteste de la manera más honesta posible las siguientes preguntas. Toda sugerencia adicional que nos aporte se la agradeceremos e intentaremos realizar los mejoramientos pertinentes en las próximas actividades. Por favor, evalúe en la escala 1-5.

1. **UTILIDAD DE LOS CONTENIDOS DE LA CAPACITACIÓN**. Importancia y utilidad que han tenido para usted los temas tratados en la capacitación (1: Inútiles, 2: Poco útiles, 3: Moderadamente útiles, 4: Útiles, 5: Muy útiles):

1	2	3	4	5 ✓

2. **METODOLOGIA UTILIZADA EN EL CURSO.** Respecto a los métodos y estrategias utilizadas por el facilitador para impartir los contenidos fue (1: Pésimas, 2: Malas, 3: Aceptables, 4: Buenas, 5: Excelentes):

1	2	3	4	5 ✓

3. **GRADO DE MOTIVACIÓN DEL FACILITADOR**. El nivel de participación y de motivación ofrecido por el facilitador fue (1: Muy bajo, 2: Bajo, 3: Regular, 4: Alto, 5: Muy alto):

COOSALUD En Pos de tu bienestar	EVALUACION DE CAPACITACIONES, INDUCCION Y REINDUCCION	GTH-F-22 Act. 09 2020.nov.06

1	2	3	4	5 ✓

4. **CLARIDAD DE LA EXPOSICIÓN**. Respecto al lenguaje utilizado y el orden dado al curso, usted considera que fueron en general (1: Pobres, 2: Confusos, 3: Mediocres, 4: Buenos, 5: Excelentes):

1	2	3	4	5 ✓

5. **NIVEL DE ASIMILACION Y COMPROMISO PERSONAL CON LOS TEMAS TRATADOS**. Evalúese a usted mismo en el grado de motivación e interés personal para atender y seguir la capacitación y sus actividades (1: No estuve atento, no captó mi interés, 2: Estaba interesado, pero me distraje fácilmente, 3: Solo me concentré por momentos, 4: Estuve atento todo el tiempo, pero no me animé a participar, 5: Estuve atento todo el tiempo, participé activamente).

1	2	3	4	5 ✓

6. **CALIDAD DEL MATERIAL ENTREGADO.** El material que le fue entregado como apoyo a la capacitación fue (1: De muy pobre contenido, 2: Malo, no se entendía nada, 3: Regular, pudo ser mejor; 4: Bueno, ayudó mucho; 5: Excelente, no pudo ser mejor):

1	2	3	4	5 ✓

7. **CALIDAD DE LAS AYUDAS AUDIOVISUALES.** Las ayudas audiovisuales (diapositivas, carteleras, videos, etc.) utilizadas por el facilitador fueron (1: Pésimas, 2: Malas, 3: Regulares, 4: Buenas, 5: Excelentes):

1	2	3	4	5 ✓

8. **INFRAESTRUCTURA Y COMODIDAD DEL LUGAR DE CAPACITACIÓN.** El sitio elegido para adelantar la capacitación fue (1: Pésimo, 2: Malo, 3: Regular, 4: Bueno, 5: Excelente):

1	2	3	4	5 ✓

9. **CUMPLIMIENTO DEL HORARIO Y DEL PROGRAMA.**

1	2	3	4	5 ✓

10. **SUGERENCIAS Y COMENTARIOS PARA EL MEJORAMIENTO DE LAS PRÓXIMAS ACTIVIDADES DE CAPACITACIÓN**:

FIRMA ASISTENTE Maria villamien 33576032

FIRMA FACILITADOR Deiry Núñez

COOSALUD En Pos de tu bienestar	EVALUACION DE CAPACITACIONES, INDUCCION Y REINDUCCION	GTH-F-22 Act. 09 2020.nov.06

MÓDULO:	CAPACITACION
ÁREA RESPONSABLE:	EXPERIENCIA DEL USUARIO
TEMA:	Salud Mental, mejores vivencias en familia-Valores Coosalud-Derechos-Red-Canales de comunicación Coosalud
NOMBRE:	Elena Castellanos Rosas
CARGO:	USUARIO
SUCURSAL / AGENCIA:	Cubará
FACILITADOR:	Deicy Claudia Nuñez Tarazona
FECHA:	28/07/2023
CALIFICACIÓN:	

Para verificar los conocimientos adquiridos en la capacitación, conteste cada una de las siguientes preguntas formuladas por el facilitador.

PREGUNTAS	RESPUESTAS
1. ¿Formas de cómo cuidar la salud mental en familia? **Respuesta múltiple**	[X] Establecer Rutinas [X] Convivir armónicamente [X] Desarrollar hábitos saludables
2. ¿Cuáles son los valores Coosalud? **Selección de múltiple respuesta**	[X] Justicia [X] Honestidad [X] Calidad Humana
1. ¿Puedo oponerme a la presunción legal de donar los órganos de mi cuerpo?	[X] SI [ ] NO

Evalúe la satisfacción de la capacitación, conteste de la manera más honesta posible las siguientes preguntas. Toda sugerencia adicional que nos aporte se la agradeceremos e intentaremos realizar los mejoramientos pertinentes en las próximas actividades. Por favor, evalúe en la escala 1-5.

1. **UTILIDAD DE LOS CONTENIDOS DE LA CAPACITACIÓN**. Importancia y utilidad que han tenido para usted los temas tratados en la capacitación (1: Inútiles, 2: Poco útiles, 3: Moderadamente útiles, 4: Útiles, 5: Muy útiles):

1	2	3	4	5

2. **METODOLOGIA UTILIZADA EN EL CURSO.** Respecto a los métodos y estrategias utilizadas por el facilitador para impartir los contenidos fue (1: Pésimas, 2: Malas, 3: Aceptables, 4: Buenas, 5: Excelentes):

1	2	3	4	5

3. **GRADO DE MOTIVACIÓN DEL FACILITADOR**. El nivel de participación y de motivación ofrecido por el facilitador fue (1: Muy bajo, 2: Bajo, 3: Regular, 4: Alto, 5: Muy alto):

COOSALUD En Pos de tu bienestar	EVALUACION DE CAPACITACIONES, INDUCCION Y REINDUCCION	GTH-F-22 Act. 09 2020.nov.06

1	2	3	4	5

4. **CLARIDAD DE LA EXPOSICIÓN**. Respecto al lenguaje utilizado y el orden dado al curso, usted considera que fueron en general (1: Pobres, 2: Confusos, 3: Mediocres, 4: Buenos, 5: Excelentes):

1	2	3	4	5

5. **NIVEL DE ASIMILACION Y COMPROMISO PERSONAL CON LOS TEMAS TRATADOS**. Evalúese a usted mismo en el grado de motivación e interés personal para atender y seguir la capacitación y sus actividades (1: No estuve atento, no captó mi interés, 2: Estaba interesado, pero me distraje fácilmente, 3: Solo me concentré por momentos, 4: Estuve atento todo el tiempo, pero no me animé a participar, 5: Estuve atento todo el tiempo, participé activamente).

1	2	3	4	5

6. **CALIDAD DEL MATERIAL ENTREGADO.** El material que le fue entregado como apoyo a la capacitación fue (1: De muy pobre contenido, 2: Malo, no se entendía nada, 3: Regular, pudo ser mejor; 4: Bueno, ayudó mucho; 5: Excelente, no pudo ser mejor):

1	2	3	4	5

7. **CALIDAD DE LAS AYUDAS AUDIOVISUALES.** Las ayudas audiovisuales (diapositivas, carteleras, videos, etc.) utilizadas por el facilitador fueron (1: Pésimas, 2: Malas, 3: Regulares, 4: Buenas, 5: Excelentes):

1	2	3	4	5

8. **INFRAESTRUCTURA Y COMODIDAD DEL LUGAR DE CAPACITACIÓN.** El sitio elegido para adelantar la capacitación fue (1: Pésimo, 2: Malo, 3: Regular, 4: Bueno, 5: Excelente):

1	2	3	4	5

9. **CUMPLIMIENTO DEL HORARIO Y DEL PROGRAMA.**

1	2	3	4	5

10. **SUGERENCIAS Y COMENTARIOS PARA EL MEJORAMIENTO DE LAS PRÓXIMAS ACTIVIDADES DE CAPACITACIÓN**:

FIRMA ASISTENTE Elena Castellanos 1094241379.

FIRMA FACILITADOR Dorynet

COOSALUD En Pos de tu bienestar	EVALUACION DE CAPACITACIONES, INDUCCION Y REINDUCCION	GTH-F-22 Act. 09 2020.nov.06

MÓDULO:	CAPACITACION
ÁREA RESPONSABLE:	EXPERIENCIA DEL USUARIO
TEMA:	Salud Mental, mejores vivencias en familia-Valores Coosalud-Derechos-Red-Canales de comunicación Coosalud
NOMBRE:	Sandra Patricia Duarte V.
CARGO:	USUARIO
SUCURSAL / AGENCIA:	Cubará
FACILITADOR:	Deicy Claudia Nuñez Tarazona
FECHA:	28/07/2023
CALIFICACIÓN:	

Para verificar los conocimientos adquiridos en la capacitación, conteste cada una de las siguientes preguntas formuladas por el facilitador.

PREGUNTAS	RESPUESTAS
1. ¿Formas de cómo cuidar la salud mental en familia? **Respuesta múltiple**	[X] Establecer Rutinas [X] Convivir armónicamente [X] Desarrollar hábitos saludables
2. ¿Cuáles son los valores Coosalud? **Selección de múltiple respuesta**	[X] Justicia [X] Honestidad [X] Calidad Humana
1. ¿Puedo oponerme a la presunción legal de donar los órganos de mi cuerpo?	[X] SI [ ] NO

Evalúe la satisfacción de la capacitación, conteste de la manera más honesta posible las siguientes preguntas. Toda sugerencia adicional que nos aporte se la agradeceremos e intentaremos realizar los mejoramientos pertinentes en las próximas actividades. Por favor, evalúe en la escala 1-5.

1. **UTILIDAD DE LOS CONTENIDOS DE LA CAPACITACIÓN**. Importancia y utilidad que han tenido para usted los temas tratados en la capacitación (1: Inútiles, 2: Poco útiles, 3: Moderadamente útiles, 4: Útiles, 5: Muy útiles):

1	2	3	4	X 5

2. **METODOLOGIA UTILIZADA EN EL CURSO.** Respecto a los métodos y estrategias utilizadas por el facilitador para impartir los contenidos fue (1: Pésimas, 2: Malas, 3: Aceptables, 4: Buenas, 5: Excelentes):

1	2	3	X 4	5

3. **GRADO DE MOTIVACIÓN DEL FACILITADOR**. El nivel de participación y de motivación ofrecido por el facilitador fue (1: Muy bajo, 2: Bajo, 3: Regular, 4: Alto, 5: Muy alto):

COOSALUD En Pos de tu bienestar	EVALUACION DE CAPACITACIONES, INDUCCION Y REINDUCCION	GTH-F-22 Act. 09 2020.nov.06

1	2	3	4	X 5

4. **CLARIDAD DE LA EXPOSICIÓN**. Respecto al lenguaje utilizado y el orden dado al curso, usted considera que fueron en general (1: Pobres, 2: Confusos, 3: Mediocres, 4: Buenos, 5: Excelentes):

1	2	3	X 4	5

5. **NIVEL DE ASIMILACION Y COMPROMISO PERSONAL CON LOS TEMAS TRATADOS**. Evalúese a usted mismo en el grado de motivación e interés personal para atender y seguir la capacitación y sus actividades (1: No estuve atento, no captó mi interés, 2: Estaba interesado, pero me distraje fácilmente, 3: Solo me concentré por momentos, 4: Estuve atento todo el tiempo, pero no me animé a participar, 5: Estuve atento todo el tiempo, participé activamente).

1	2	3	X 4	5

6. **CALIDAD DEL MATERIAL ENTREGADO.** El material que le fue entregado como apoyo a la capacitación fue (1: De muy pobre contenido, 2: Malo, no se entendía nada, 3: Regular, pudo ser mejor; 4: Bueno, ayudó mucho; 5: Excelente, no pudo ser mejor):

1	2	3	4	X 5

7. **CALIDAD DE LAS AYUDAS AUDIOVISUALES.** Las ayudas audiovisuales (diapositivas, carteleras, videos, etc.) utilizadas por el facilitador fueron (1: Pésimas, 2: Malas, 3: Regulares, 4: Buenas, 5: Excelentes):

1	2	3	4	X 5

8. **INFRAESTRUCTURA Y COMODIDAD DEL LUGAR DE CAPACITACIÓN.** El sitio elegido para adelantar la capacitación fue (1: Pésimo, 2: Malo, 3: Regular, 4: Bueno, 5: Excelente):

1	2	3	4	X 5

9. **CUMPLIMIENTO DEL HORARIO Y DEL PROGRAMA.**

1	2	3	4	X 5

10. **SUGERENCIAS Y COMENTARIOS PARA EL MEJORAMIENTO DE LAS PRÓXIMAS ACTIVIDADES DE CAPACITACIÓN**:

FIRMA ASISTENTE Sandra Patricia Duarte V 1049393025.

FIRMA FACILITADOR Dolly Nuñez

COOSALUD En Pos de tu bienestar	EVALUACION DE CAPACITACIONES, INDUCCION Y REINDUCCION	GTH-F-22 Act. 09 2020.nov.06

MÓDULO:	CAPACITACION
ÁREA RESPONSABLE:	EXPERIENCIA DEL USUARIO
TEMA:	Salud Mental, mejores vivencias en familia-Valores Coosalud-Derechos-Red-Canales de comunicación Coosalud
NOMBRE:	Virgelina Castro Villamizar
CARGO:	USUARIO
SUCURSAL / AGENCIA:	Cubará
FACILITADOR:	Deicy Claudia Nuñez Farazona
FECHA:	28/07/2023
CALIFICACIÓN:	

Para verificar los conocimientos adquiridos en la capacitación, conteste cada una de las siguientes preguntas formuladas por el facilitador.

PREGUNTAS	RESPUESTAS
1. ¿Formas de cómo cuidar la salud mental en familia? **Respuesta múltiple**	☑ Establecer Rutinas ☑ Convivir armónicamente ☑ Desarrollar hábitos saludables
2. ¿Cuáles son los valores Coosalud? **Selección de múltiple respuesta**	☑ Justicia ☑ Honestidad ☑ Calidad Humana
1. ¿Puedo oponerme a la presunción legal de donar los órganos de mi cuerpo?	☑ SI ☐ NO

Evalúe la satisfacción de la capacitación, conteste de la manera más honesta posible las siguientes preguntas. Toda sugerencia adicional que nos aporte se la agradeceremos e intentaremos realizar los mejoramientos pertinentes en las próximas actividades. Por favor, evalúe en la escala 1-5.

1. **UTILIDAD DE LOS CONTENIDOS DE LA CAPACITACIÓN**. Importancia y utilidad que han tenido para usted los temas tratados en la capacitación (1: Inútiles, 2: Poco útiles, 3: Moderadamente útiles, 4: Útiles, 5: Muy útiles):

1	2	3	4	5

2. **METODOLOGIA UTILIZADA EN EL CURSO.** Respecto a los métodos y estrategias utilizadas por el facilitador para impartir los contenidos fue (1: Pésimas, 2: Malas, 3: Aceptables, 4: Buenas, 5: Excelentes):

1	2	3	4	5

3. **GRADO DE MOTIVACIÓN DEL FACILITADOR**. El nivel de participación y de motivación ofrecido por el facilitador fue (1: Muy bajo, 2: Bajo, 3: Regular, 4: Alto, 5: Muy alto):

COOSALUD En Pos de tu bienestar	EVALUACION DE CAPACITACIONES, INDUCCION Y REINDUCCION	GTH-F-22 Act. 09 2020.nov.06

1	2	3	4	5

4. **CLARIDAD DE LA EXPOSICIÓN**. Respecto al lenguaje utilizado y el orden dado al curso, usted considera que fueron en general (1: Pobres, 2: Confusos, 3: Mediocres, 4: Buenos, 5: Excelentes):

1	2	3	4	5

5. **NIVEL DE ASIMILACION Y COMPROMISO PERSONAL CON LOS TEMAS TRATADOS**. Evalúese a usted mismo en el grado de motivación e interés personal para atender y seguir la capacitación y sus actividades (1: No estuve atento, no captó mi interés, 2: Estaba interesado, pero me distraje fácilmente, 3: Solo me concentré por momentos, 4: Estuve atento todo el tiempo, pero no me animé a participar, 5: Estuve atento todo el tiempo, participé activamente).

1	2	3	4	5

6. **CALIDAD DEL MATERIAL ENTREGADO.** El material que le fue entregado como apoyo a la capacitación fue (1: De muy pobre contenido, 2: Malo, no se entendía nada, 3: Regular, pudo ser mejor; 4: Bueno, ayudó mucho; 5: Excelente, no pudo ser mejor):

1	2	3	4	5

7. **CALIDAD DE LAS AYUDAS AUDIOVISUALES.** Las ayudas audiovisuales (diapositivas, carteleras, videos, etc.) utilizadas por el facilitador fueron (1: Pésimas, 2: Malas, 3: Regulares, 4: Buenas, 5: Excelentes):

1	2	3	4	5

8. **INFRAESTRUCTURA Y COMODIDAD DEL LUGAR DE CAPACITACIÓN.** El sitio elegido para adelantar la capacitación fue (1: Pésimo, 2: Malo, 3: Regular, 4: Bueno, 5: Excelente):

1	2	3	4	5

9. **CUMPLIMIENTO DEL HORARIO Y DEL PROGRAMA.**

1	2	3	4	5

10. **SUGERENCIAS Y COMENTARIOS PARA EL MEJORAMIENTO DE LAS PRÓXIMAS ACTIVIDADES DE CAPACITACIÓN**:

FIRMA ASISTENTE Virgelina castro V 60-251749

FIRMA FACILITADOR Deicy Kerr

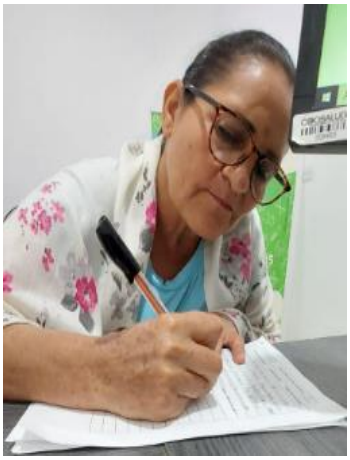

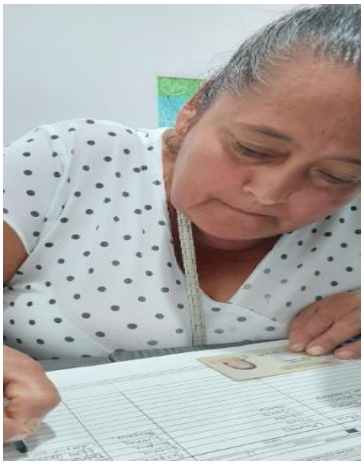

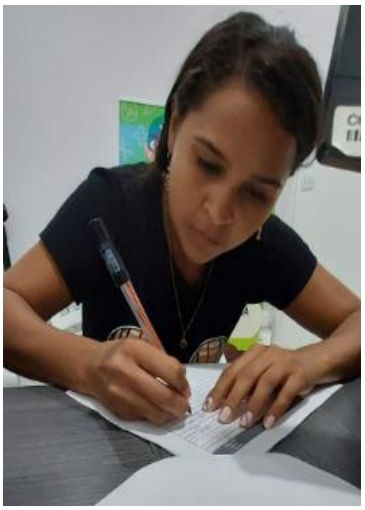

COOSALUD En Pos de tu bienestar	LISTADO DE ASISTENCIA	GTH-F-25 Act. 06 2020.nov.06

CAPACITACION [x] INDUCCION [ ] ENTRENAMIENTO [ ] SOCIALIZACIÓN DE DOCUMENTOS [ ] ACTIVIDAD [ ]

FECHA: 28/07/2023 LUGAR: **OFICINA COOSALUD CUBARA**

TEMAS INCLUIDOS: Salud Mental, mejores vivencias en familia-Valores Coosalud-Derechos-Red-Canales de comunicación Coosalud.

CAPACITADOR(ES): **DEICY CLAUDIA NUÑEZ TARAZONA**

TIPO DE CAPACITADOR: INTERNO [x] EXTERNO [ ] HORA DE INICIO: 8 AM HORA FINAL: 10 AM

ASISTENTE	CARGO	SUCURSAL	FIRMA
William Alonso Cote Pabon	Usuario	Boyaca.	William cote
Dayana Cotote Sivira	Usuria	Boyaca.	Dayana Capote Sivira
Adela Manrique Barrera	Usuaria	Boyaca	Adela Manrique
Elena Castellanos Rosas	Usuaria	Boyaca	Elena Castellanos
Maria Villamizar Lizarazo	Usuaria	Boyaca.	Maria Villamizar
Sandra Patricia Duarte Velandia	Usuaria	Boyaca.	Sandra Patricia Duarte V
Virgelina Castro Villamizar	Usuaria	Boyaca.	Virgelina castro villamizar.

Deicy Nuñez
FIRMA DEL CAPACITADOR

Con la firma del presente documento manifiesto de manera libre, previa y debidamente informada que autorizo a COOSALUD para efectuar tratamiento sobre los datos personales aquí recolectados, con la finalidad de llevar un control de asistencia a eventos de capacitación. Declaro que he sido informado de los derechos de consulta, reclamo y rectificación que tengo como titular de mis datos personales conforme a los lineamientos de la política de tratamiento de Política de Tratamiento de Información Personal de la entidad, dispuesta para su consulta en el sitio web: www.coosalud.com, y de conformidad con esta, mis datos personales podrán ser suprimidos cuando no exista deber legal o contractual de conservarlos.