CONVOCATORIA No. 02-23

REUNION de usuarios de COOSALUD EPS Municipio de **PAEZ** Del Departamento DE **BOYACA**

Para: **USUARIOS COOSALUD EPS PAEZ**

De: **GESTOR MUNICIPAL**

Motivo: **Invitación a Capacitación Afiliados Mes de FEBRERO DE 2023**

Reciba un cordial saludo.

Nos complace invitarlo a participar en la reunión de capacitación de usuarios de nuestro municipio, con el fin de dar a conocer los avances que hemos tenido en nuestro Plan de acción y otra información que consideramos de interés compartir con cada uno de ustedes.

Lugar: **OFICINA COOSALUD EPS-S UBICADA EN LA CALLE 3 N. 3-30**

Fecha: **VIERNES 24 DE FEBRERO DE 2023**

Hora: **11:30 AM**

Si desea más información sobre esta convocatoria, acércate a la oficina de Coosalud EPS.

Atentamente

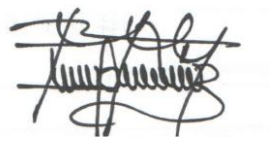

IGNIRIDA ALFONSO LOPEZ
GESTOR MUNICIPAL PAEZ BOYACA

COOSALUD En Pos de tu bienestar	CONVOCATORIA A SESION DE ASODEUS	GEU-F-02 Act.06 2020.nov.06

NOMBRE DEL USUARIO	IDENTIFICACIÓN	FIRMA DEL USUARIO
Ricaurte Orjuela	CC 17153832	
Luz Segura	CC 1116965692	Luz Mira Segura P
Rosalba Peña	CC 40013442	
Maritza Melgarejo	CC 1118544978	Ana maritza melgarejo
Yovanny Diaz	CC 9506154.	
Hernan. Perilla.	CC 9505813	
Janeth Moreno	CC 1057436211	Flor Janeth M.F.
Harlen Ruiz	CC 9505416	Luis Marlenroy
Daniel Ibañez	CC 1062724846	Daniel I.
Agripina Daza	CC 23752651	Agripina Daza
Blanca Arias	CC 23415299	Blanca Arias
Jenifer Hernandez	CC 1002708752	Jennifer Paola Hernandez.
Ana cecilia ortiz	CC 23415122	Ana Cecilia Ortiz R
Luis Monroy	CC 4164025	Luis Antonio Monroy
Clara. Guerrero	CC 33378160	Clara Guerrero.
Adelina Dimas	CC 23462382	Adelina Dimas

ACTA DE CAPACITACION CONTINUA
COOSALUD EPS-S
MUNICIPIO DE PAEZ

FECHA : 24/02/2023
LUGAR : Oficina de COOSALUD EPS-S
HORA : 11:30 A.M.
ASISTENTES : (Se anexa firma de los asistentes).
OBJETIVO : Reunión educativa.

Agenda programada para el día:

1. Saludo
2. Exposición del tema preparado
3. Evaluación de la capacitación.

DESARROLLO DE LA SESIÓN DE CAPACITACIÓN

1. El Auxiliar de atención al usuario Ignirida Alfonso Lopez, da la bienvenida a los asistentes, le agradece la asistencia a la reunión y da a conocer el objetivo de la capacitación.

1.1. TEMAS DEL MES.

CUOTAS MODERADORA Y COPAGOS

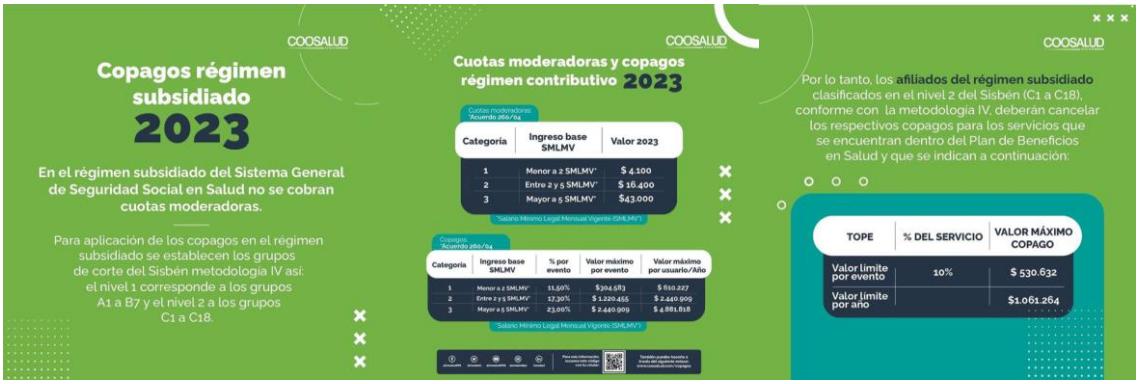

PROGRAMAS DE RIESGO

DERECHOS

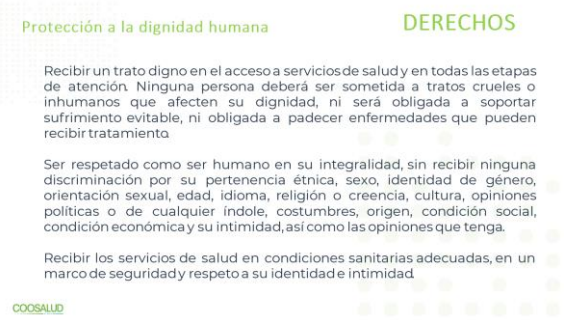

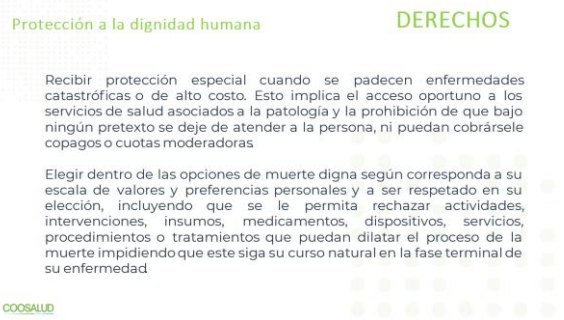

Se presenta la RED DE PRESTADORES y posteriormente CANALES DE COMUNICACIÖN de Coosalud EPS.

2. Procedemos a realizar la entrega y posterior elaboración del formato de evaluación de la capacitación. Se anexan copias.

Marylth Alejandra Tovar	
Otilia Gallego Rubio	
Janeth Moreno	Flor Janeth M.F.
Edelmira Arias	Edelmiro Arias ortiz
Gregorio Carvajal	
Martha Vargas	martha yaneth V
Gloria Cecilia López	Gloria Cecilia López
Luz Marina Sandoval	Luz marina Sandoval
Lady Amaya	Lady Amaya
Hernan Perilla Vargas	Hernan Perilla Vargas

COOSALUD EPS
PAEZ
www.coosalud.com
Ruta de Evacuación
adidas

BUZON DE PQR

COOSALUD En Pos de tu bienestar	**EVALUACION DE CAPACITACIONES, INDUCCION Y REINDUCCION**	GTH-F-22 Act. 09 2020.nov.06

MÓDULO:	CAPACITACION USUARIOS
ÁREA RESPONSABLE:	EXPERIENCIA DEL USUARIO
TEMA:	Cuotas moderadoras – Programas de riesgo – Derechos – Red de prestadores – Canales de Comunicación Coosalud.
NOMBRE:	Otilia Gallego
CARGO:	USUARIO
SUCURSAL / AGENCIA:	PAEZ
FACILITADOR:	IGNIRIDA ALFONSO LOPEZ
FECHA:	24/02/2023
CALIFICACIÓN:	

Para verificar los conocimientos adquiridos en la capacitación, conteste cada una de las siguientes preguntas formuladas por el facilitador.

PREGUNTAS	**RESPUESTAS**
1. ¿Se cobran cuotas moderadoras en el Régimen Subsidiado?	SI NO
2. ¿Señale con una X cuáles son un programa de riesgo en Coosalud EPS? **Selección de múltiple respuesta**	☒ Crecimiento y Desarrollo en primera infancia ☒ Salud Bucal para todas las mujeres ☒ Cuidate Mujer ☐ Medicina General
3. ¿Señale con una X cuáles son canales de comunicación en coosalud? **Selección de múltiple respuesta**	☒ #922 ☒ Linea Fija ☒ Correo defensorusuario@coosalud.com

Evalúe la satisfacción de la capacitación, conteste de la manera más honesta posible las siguientes preguntas. Toda sugerencia adicional que nos aporte se la agradeceremos e intentaremos realizar los mejoramientos pertinentes en las próximas actividades. Por favor, evalúe en la escala 1-5.

1. **UTILIDAD DE LOS CONTENIDOS DE LA CAPACITACIÓN.** Importancia y utilidad que han tenido para usted los temas tratados en la capacitación (1: Inútiles, 2: Poco útiles, 3: Moderadamente útiles, 4: Útiles, 5: Muy útiles):

1	2	3	X	5

2. **METODOLOGIA UTILIZADA EN EL CURSO.** Respecto a los métodos y estrategias utilizadas por el facilitador para impartir los contenidos fue (1: Pésimas, 2: Malas, 3: Aceptables, 4: Buenas, 5: Excelentes):

1	2	3	4	5

3. **GRADO DE MOTIVACIÓN DEL FACILITADOR**. El nivel de participación y de motivación ofrecido por el facilitador fue (1: Muy bajo, 2: Bajo, 3: Regular, 4: Alto, 5: Muy alto):

1	2	3	4	5

4. **CLARIDAD DE LA EXPOSICIÓN**. Respecto al lenguaje utilizado y el orden dado al curso, usted considera que fueron en general (1: Pobres, 2: Confusos, 3: Mediocres, 4: Buenos, 5: Excelentes):

1	2	3	4	5

5. **NIVEL DE ASIMILACION Y COMPROMISO PERSONAL CON LOS TEMAS TRATADOS**. Evalúese a usted mismo en el grado de motivación e interés personal para atender y seguir la capacitación y sus actividades (1: No estuve atento, no captó mi interés, 2: Estaba interesado, pero me distraje fácilmente, 3: Solo me concentré por momentos, 4: Estuve atento todo el tiempo, pero no me animé a participar, 5: Estuve atento todo el tiempo, participé activamente).

1	2	3	4	5

6. **CALIDAD DEL MATERIAL ENTREGADO.** El material que le fue entregado como apoyo a la capacitación fue (1: De muy pobre contenido, 2: Malo, no se entendía nada, 3: Regular, pudo ser mejor; 4: Bueno, ayudó mucho; 5: Excelente, no pudo ser mejor):

1	2	3	4	5

7. **CALIDAD DE LAS AYUDAS AUDIOVISUALES.** Las ayudas audiovisuales (diapositivas, carteleras, videos, etc.) utilizadas por el facilitador fueron (1: Pésimas, 2: Malas, 3: Regulares, 4: Buenas, 5: Excelentes):

1	2	3	4	5

8. **INFRAESTRUCTURA Y COMODIDAD DEL LUGAR DE CAPACITACIÓN.** El sitio elegido para adelantar la capacitación fue (1: Pésimo, 2: Malo, 3: Regular, 4: Bueno, 5: Excelente):

1	2	3	4	5

9. **CUMPLIMIENTO DEL HORARIO Y DEL PROGRAMA.**

1	2	3	4	5

10. **SUGERENCIAS Y COMENTARIOS PARA EL MEJORAMIENTO DE LAS PRÓXIMAS ACTIVIDADES DE CAPACITACIÓN**:

FIRMA ASISTENTE 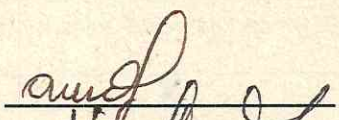

FIRMA FACILITADOR 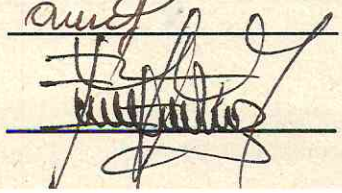

COOSALUD *En Pos de tu bienestar*	**EVALUACION DE CAPACITACIONES, INDUCCION Y REINDUCCION**	GTH-F-22 Act. 09 2020.nov.06

MÓDULO:	CAPACITACION USUARIOS
ÁREA RESPONSABLE:	EXPERIENCIA DEL USUARIO
TEMA:	Cuotas moderadoras – Programas de riesgo – Derechos – Red de prestadores – Canales de Comunicación Coosalud.
NOMBRE:	Maryith. Alejandra Tovar.
CARGO:	USUARIO
SUCURSAL / AGENCIA:	PAEZ
FACILITADOR:	IGNIRIDA ALFONSO LOPEZ
FECHA:	24/02/2023
CALIFICACIÓN:	

Para verificar los conocimientos adquiridos en la capacitación, conteste cada una de las siguientes preguntas formuladas por el facilitador.

PREGUNTAS	**RESPUESTAS**
1. ¿Se cobran cuotas moderadoras en el Régimen Subsidiado?	SI (NO)
2. ¿Señale con una X cuáles son un programa de riesgo en Coosalud EPS? **Selección de múltiple respuesta**	☒ Crecimiento y Desarrollo en primera infancia ☒ Salud Bucal para todas las mujeres ☒ Cuidate Mujer ☐ Medicina General
3. ¿Señale con una X cuáles son canales de comunicación en coosalud? **Selección de múltiple respuesta**	☒ #922 ☒ Linea Fija ☒ Correo defensorusuario@coosalud.com

Evalúe la satisfacción de la capacitación, conteste de la manera más honesta posible las siguientes preguntas. Toda sugerencia adicional que nos aporte se la agradeceremos e intentaremos realizar los mejoramientos pertinentes en las próximas actividades. Por favor, evalúe en la escala 1-5.

1. **UTILIDAD DE LOS CONTENIDOS DE LA CAPACITACIÓN.** Importancia y utilidad que han tenido para usted los temas tratados en la capacitación (1: Inútiles, 2: Póco útiles, 3: Moderadamente útiles, 4: Útiles, 5: Muy útiles):

1	2	3	(4)	5

2. **METODOLOGIA UTILIZADA EN EL CURSO.** Respecto a los métodos y estrategias utilizadas por el facilitador para impartir los contenidos fue (1: Pésimas, 2: Malas, 3: Aceptables, 4: Buenas, 5: Excelentes):

1	2	3	(4)	5

3. **GRADO DE MOTIVACIÓN DEL FACILITADOR**. El nivel de participación y de motivación ofrecido por el facilitador fue (1: Muy bajo, 2: Bajo, 3: Regular, 4: Alto, 5: Muy alto):

1	2	3	(4)	5

4. **CLARIDAD DE LA EXPOSICIÓN**. Respecto al lenguaje utilizado y el orden dado al curso, usted considera que fueron en general (1: Pobres, 2: Confusos, 3: Mediocres, 4: Buenos, 5: Excelentes):

1	2	3	(4)	5

5. **NIVEL DE ASIMILACION Y COMPROMISO PERSONAL CON LOS TEMAS TRATADOS**. Evalúese a usted mismo en el grado de motivación e interés personal para atender y seguir la capacitación y sus actividades (1: No estuve atento, no captó mi interés, 2: Estaba interesado, pero me distraje fácilmente, 3: Solo me concentré por momentos, 4: Estuve atento todo el tiempo, pero no me animé a participar, 5: Estuve atento todo el tiempo, participé activamente).

1	2	3	(4)	5

6. **CALIDAD DEL MATERIAL ENTREGADO.** El material que le fue entregado como apoyo a la capacitación fue (1: De muy pobre contenido, 2: Malo, no se entendía nada, 3: Regular, pudo ser mejor; 4: Bueno, ayudó mucho; 5: Excelente, no pudo ser mejor):

1	2	3	(4)	5

7. **CALIDAD DE LAS AYUDAS AUDIOVISUALES.** Las ayudas audiovisuales (diapositivas, carteleras, videos, etc.) utilizadas por el facilitador fueron (1: Pésimas, 2: Malas, 3: Regulares, 4: Buenas, 5: Excelentes):

1	2	3	(4)	5

8. **INFRAESTRUCTURA Y COMODIDAD DEL LUGAR DE CAPACITACIÓN.** El sitio elegido para adelantar la capacitación fue (1: Pésimo, 2: Malo, 3: Regular, 4: Bueno, 5: Excelente):

1	2	3	(4)	5

9. **CUMPLIMIENTO DEL HORARIO Y DEL PROGRAMA.**

1	2	3	(4)	5

10. **SUGERENCIAS Y COMENTARIOS PARA EL MEJORAMIENTO DE LAS PRÓXIMAS ACTIVIDADES DE CAPACITACIÓN**:

FIRMA ASISTENTE 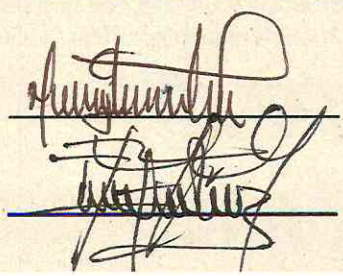

FIRMA FACILITADOR

COOSALUD En Pos de tu bienestar	EVALUACION DE CAPACITACIONES, INDUCCION Y REINDUCCION	GTH-F-22 Act. 09 2020.nov.06

MÓDULO:	CAPACITACION USUARIOS
ÁREA RESPONSABLE:	EXPERIENCIA DEL USUARIO
TEMA:	Cuotas moderadoras – Programas de riesgo – Derechos – Red de prestadores – Canales de Comunicación Coosalud.
NOMBRE:	Janeth Moreno.
CARGO:	USUARIO
SUCURSAL / AGENCIA:	PAEZ
FACILITADOR:	IGNIRIDA ALFONSO LOPEZ
FECHA:	24/02/2023
CALIFICACIÓN:	

Para verificar los conocimientos adquiridos en la capacitación, conteste cada una de las siguientes preguntas formuladas por el facilitador.

PREGUNTAS	RESPUESTAS
1. ¿Se cobran cuotas moderadoras en el Régimen Subsidiado?	SI NO
2. ¿Señale con una X cuáles son un programa de riesgo en Coosalud EPS? **Selección de múltiple respuesta**	☒ Crecimiento y Desarrollo en primera infancia ☒ Salud Bucal para todas las mujeres ☒ Cuidate Mujer ☒ Medicina General
3. ¿Señale con una X cuáles son canales de comunicación en coosalud? **Selección de múltiple respuesta**	☒ #922 ☒ Linea Fija ☒ Correo defensorusuario@coosalud.com

Evalúe la satisfacción de la capacitación, conteste de la manera más honesta posible las siguientes preguntas. Toda sugerencia adicional que nos aporte se la agradeceremos e intentaremos realizar los mejoramientos pertinentes en las próximas actividades. Por favor, evalúe en la escala 1-5.

1. **UTILIDAD DE LOS CONTENIDOS DE LA CAPACITACIÓN.** Importancia y utilidad que han tenido para usted los temas tratados en la capacitación (1: Inútiles, 2: Poco útiles, 3: Moderadamente útiles, 4: Útiles, 5: Muy útiles):

1	2	3	4	5

2. **METODOLOGIA UTILIZADA EN EL CURSO.** Respecto a los métodos y estrategias utilizadas por el facilitador para impartir los contenidos fue (1: Pésimas, 2: Malas, 3: Aceptables, 4: Buenas, 5: Excelentes):

1	2	3	X	5

3. **GRADO DE MOTIVACIÓN DEL FACILITADOR**. El nivel de participación y de motivación ofrecido por el facilitador fue (1: Muy bajo, 2: Bajo, 3: Regular, 4: Alto, 5: Muy alto):

1	2	3	X	5

4. **CLARIDAD DE LA EXPOSICIÓN**. Respecto al lenguaje utilizado y el orden dado al curso, usted considera que fueron en general (1: Pobres, 2: Confusos, 3: Mediocres, 4: Buenos, 5: Excelentes):

1	2	3	X	5

5. **NIVEL DE ASIMILACION Y COMPROMISO PERSONAL CON LOS TEMAS TRATADOS**. Evalúese a usted mismo en el grado de motivación e interés personal para atender y seguir la capacitación y sus actividades (1: No estuve atento, no captó mi interés, 2: Estaba interesado, pero me distraje fácilmente, 3: Solo me concentré por momentos, 4: Estuve atento todo el tiempo, pero no me animé a participar, 5: Estuve atento todo el tiempo, participé activamente).

1	2	3	X	5

6. **CALIDAD DEL MATERIAL ENTREGADO.** El material que le fue entregado como apoyo a la capacitación fue (1: De muy pobre contenido, 2: Malo, no se entendía nada, 3: Regular, pudo ser mejor; 4: Bueno, ayudó mucho; 5: Excelente, no pudo ser mejor):

1	2	3	X	5

7. **CALIDAD DE LAS AYUDAS AUDIOVISUALES.** Las ayudas audiovisuales (diapositivas, carteleras, videos, etc.) utilizadas por el facilitador fueron (1: Pésimas, 2: Malas, 3: Regulares, 4: Buenas, 5: Excelentes):

1	2	3	X	5

8. **INFRAESTRUCTURA Y COMODIDAD DEL LUGAR DE CAPACITACIÓN.** El sitio elegido para adelantar la capacitación fue (1: Pésimo, 2: Malo, 3: Regular, 4: Bueno, 5: Excelente):

1	2	3	X	5

9. **CUMPLIMIENTO DEL HORARIO Y DEL PROGRAMA.**

1	2	3	X	5

10. **SUGERENCIAS Y COMENTARIOS PARA EL MEJORAMIENTO DE LAS PRÓXIMAS ACTIVIDADES DE CAPACITACIÓN**:

FIRMA ASISTENTE Flor Janeth M F.

FIRMA FACILITADOR

COOSALUD En Pos de tu bienestar	EVALUACION DE CAPACITACIONES, INDUCCION Y REINDUCCION	GTH-F-22 Act. 09 2020.nov.06

MÓDULO:	CAPACITACION USUARIOS
ÁREA RESPONSABLE:	EXPERIENCIA DEL USUARIO
TEMA:	Cuotas moderadoras – Programas de riesgo – Derechos – Red de prestadores – Canales de Comunicación Coosalud.
NOMBRE:	Edelmira Arias
CARGO:	USUARIO
SUCURSAL / AGENCIA:	PAEZ
FACILITADOR:	IGNIRIDA ALFONSO LOPEZ
FECHA:	24/02/2023
CALIFICACIÓN:	

Para verificar los conocimientos adquiridos en la capacitación, conteste cada una de las siguientes preguntas formuladas por el facilitador.

PREGUNTAS	RESPUESTAS
1. ¿Se cobran cuotas moderadoras en el Régimen Subsidiado?	SI NO
2. ¿Señale con una X cuáles son un programa de riesgo en Coosalud EPS? **Selección de múltiple respuesta**	[X] Crecimiento y Desarrollo en primera infancia [X] Salud Bucal para todas las mujeres [X] Cuidate Mujer [ ] Medicina General
3. ¿Señale con una X cuáles son canales de comunicación en coosalud? **Selección de múltiple respuesta**	[V] #922 [V] Linea Fija [X] Correo defensorusuario@coosalud.com

Evalúe la satisfacción de la capacitación, conteste de la manera más honesta posible las siguientes preguntas. Toda sugerencia adicional que nos aporte se la agradeceremos e intentaremos realizar los mejoramientos pertinentes en las próximas actividades. Por favor, evalúe en la escala 1-5.

1. **UTILIDAD DE LOS CONTENIDOS DE LA CAPACITACIÓN.** Importancia y utilidad que han tenido para usted los temas tratados en la capacitación (1: Inútiles, 2: Poco útiles, 3: Moderadamente útiles, 4: Útiles, 5: Muy útiles):

1	2	3	(4)	5

2. **METODOLOGIA UTILIZADA EN EL CURSO.** Respecto a los métodos y estrategias utilizadas por el facilitador para impartir los contenidos fue (1: Pésimas, 2: Malas, 3: Aceptables, 4: Buenas, 5: Excelentes):

1	2	3	(4)	5

3. **GRADO DE MOTIVACIÓN DEL FACILITADOR**. El nivel de participación y de motivación ofrecido por el facilitador fue (1: Muy bajo, 2: Bajo, 3: Regular, 4: Alto, 5: Muy alto):

1	2	3	4	5

4. **CLARIDAD DE LA EXPOSICIÓN**. Respecto al lenguaje utilizado y el orden dado al curso, usted considera que fueron en general (1: Pobres, 2: Confusos, 3: Mediocres, 4: Buenos, 5: Excelentes):

1	2	3	(4)	5

5. **NIVEL DE ASIMILACION Y COMPROMISO PERSONAL CON LOS TEMAS TRATADOS**. Evalúese a usted mismo en el grado de motivación e interés personal para atender y seguir la capacitación y sus actividades (1: No estuve atento, no captó mi interés, 2: Estaba interesado, pero me distraje fácilmente, 3: Solo me concentré por momentos, 4: Estuve atento todo el tiempo, pero no me animé a participar, 5: Estuve atento todo el tiempo, participé activamente).

1	2	3	(4)	5

6. **CALIDAD DEL MATERIAL ENTREGADO.** El material que le fue entregado como apoyo a la capacitación fue (1: De muy pobre contenido, 2: Malo, no se entendía nada, 3: Regular, pudo ser mejor; 4: Bueno, ayudó mucho; 5: Excelente, no pudo ser mejor):

1	2	3	(4)	5

7. **CALIDAD DE LAS AYUDAS AUDIOVISUALES.** Las ayudas audiovisuales (diapositivas, carteleras, videos, etc.) utilizadas por el facilitador fueron (1: Pésimas, 2: Malas, 3: Regulares, 4: Buenas, 5: Excelentes):

1	2	3	(4)	5

8. **INFRAESTRUCTURA Y COMODIDAD DEL LUGAR DE CAPACITACIÓN.** El sitio elegido para adelantar la capacitación fue (1: Pésimo, 2: Malo, 3: Regular, 4: Bueno, 5: Excelente):

1	2	3	4	5

9. **CUMPLIMIENTO DEL HORARIO Y DEL PROGRAMA.**

1	2	3	(4)	5

10. **SUGERENCIAS Y COMENTARIOS PARA EL MEJORAMIENTO DE LAS PRÓXIMAS ACTIVIDADES DE CAPACITACIÓN**:

FIRMA ASISTENTE Edelmiro Arias O.f.c

FIRMA FACILITADOR

COOSALUD En Pos de tu bienestar	EVALUACION DE CAPACITACIONES, INDUCCION Y REINDUCCION	GTH-F-22 Act. 09 2020.nov.06

MÓDULO:	CAPACITACION USUARIOS
ÁREA RESPONSABLE:	EXPERIENCIA DEL USUARIO
TEMA:	Cuotas moderadoras – Programas de riesgo – Derechos – Red de prestadores – Canales de Comunicación Coosalud.
NOMBRE:	Gregorio carvajal.
CARGO:	USUARIO
SUCURSAL / AGENCIA:	PAEZ
FACILITADOR:	IGNIRIDA ALFONSO LOPEZ
FECHA:	24/02/2023
CALIFICACIÓN:	

Para verificar los conocimientos adquiridos en la capacitación, conteste cada una de las siguientes preguntas formuladas por el facilitador.

PREGUNTAS	RESPUESTAS
1. ¿Se cobran cuotas moderadoras en el Régimen Subsidiado?	SI ~~NO~~
2. ¿Señale con una X cuáles son un programa de riesgo en Coosalud EPS? **Selección de múltiple respuesta**	☒ Crecimiento y Desarrollo en primera infancia ☒ Salud Bucal para todas las mujeres ☒ Cuidate Mujer ☐ Medicina General
3. ¿Señale con una X cuáles son canales de comunicación en coosalud? **Selección de múltiple respuesta**	☒ #922 ☒ Linea Fija ☒ Correo defensorusuario@coosalud.com

Evalúe la satisfacción de la capacitación, conteste de la manera más honesta posible las siguientes preguntas. Toda sugerencia adicional que nos aporte se la agradeceremos e intentaremos realizar los mejoramientos pertinentes en las próximas actividades. Por favor, evalúe en la escala 1-5.

1. **UTILIDAD DE LOS CONTENIDOS DE LA CAPACITACIÓN.** Importancia y utilidad que han tenido para usted los temas tratados en la capacitación (1: Inútiles, 2: Poco útiles, 3: Moderadamente útiles, 4: Útiles, 5: Muy útiles):

1	2	3	(4)	5

2. **METODOLOGIA UTILIZADA EN EL CURSO.** Respecto a los métodos y estrategias utilizadas por el facilitador para impartir los contenidos fue (1: Pésimas, 2: Malas, 3: Aceptables, 4: Buenas, 5: Excelentes):

1	2	3	4	5

3. **GRADO DE MOTIVACIÓN DEL FACILITADOR**. El nivel de participación y de motivación ofrecido por el facilitador fue (1: Muy bajo, 2: Bajo, 3: Regular, 4: Alto, 5: Muy alto):

1	2	3	4	5

4. **CLARIDAD DE LA EXPOSICIÓN**. Respecto al lenguaje utilizado y el orden dado al curso, usted considera que fueron en general (1: Pobres, 2: Confusos, 3: Mediocres, 4: Buenos, 5: Excelentes):

1	2	3	4	5

5. **NIVEL DE ASIMILACION Y COMPROMISO PERSONAL CON LOS TEMAS TRATADOS**. Evalúese a usted mismo en el grado de motivación e interés personal para atender y seguir la capacitación y sus actividades (1: No estuve atento, no captó mi interés, 2: Estaba interesado, pero me distraje fácilmente, 3: Solo me concentré por momentos, 4: Estuve atento todo el tiempo, pero no me animé a participar, 5: Estuve atento todo el tiempo, participé activamente).

1	2	3	4	5

6. **CALIDAD DEL MATERIAL ENTREGADO.** El material que le fue entregado como apoyo a la capacitación fue (1: De muy pobre contenido, 2: Malo, no se entendía nada, 3: Regular, pudo ser mejor; 4: Bueno, ayudó mucho; 5: Excelente, no pudo ser mejor):

1	2	3	4	5

7. **CALIDAD DE LAS AYUDAS AUDIOVISUALES.** Las ayudas audiovisuales (diapositivas, carteleras, videos, etc.) utilizadas por el facilitador fueron (1: Pésimas, 2: Malas, 3: Regulares, 4: Buenas, 5: Excelentes):

1	2	3	4	5

8. **INFRAESTRUCTURA Y COMODIDAD DEL LUGAR DE CAPACITACIÓN.** El sitio elegido para adelantar la capacitación fue (1: Pésimo, 2: Malo, 3: Regular, 4: Bueno, 5: Excelente):

1	2	3	4	5

9. **CUMPLIMIENTO DEL HORARIO Y DEL PROGRAMA.**

1	2	3	4	5

10. **SUGERENCIAS Y COMENTARIOS PARA EL MEJORAMIENTO DE LAS PRÓXIMAS ACTIVIDADES DE CAPACITACIÓN**:

FIRMA ASISTENTE

FIRMA FACILITADOR

COOSALUD En Pos de tu bienestar	EVALUACION DE CAPACITACIONES, INDUCCION Y REINDUCCION	GTH-F-22 Act. 09 2020.nov.06

MÓDULO:	CAPACITACION USUARIOS
ÁREA RESPONSABLE:	EXPERIENCIA DEL USUARIO
TEMA:	Cuotas moderadoras – Programas de riesgo – Derechos – Red de prestadores – Canales de Comunicación Coosalud.
NOMBRE:	Yaneth Vargas Leguizamo
CARGO:	USUARIO
SUCURSAL / AGENCIA:	PAEZ
FACILITADOR:	IGNIRIDA ALFONSO LOPEZ
FECHA:	24/02/2023
CALIFICACIÓN:	

Para verificar los conocimientos adquiridos en la capacitación, conteste cada una de las siguientes preguntas formuladas por el facilitador.

PREGUNTAS	RESPUESTAS
1. ¿Se cobran cuotas moderadoras en el Régimen Subsidiado?	SI NO
2. ¿Señale con una X cuáles son un programa de riesgo en Coosalud EPS? **Selección de múltiple respuesta**	[X] Crecimiento y Desarrollo en primera infancia [X] Salud Bucal para todas las mujeres [X] Cuidate Mujer [ ] Medicina General
3. ¿Señale con una X cuáles son canales de comunicación en coosalud? **Selección de múltiple respuesta**	[X] #922 [X] Linea Fija [X] Correo defensorusuario@coosalud.com

Evalúe la satisfacción de la capacitación, conteste de la manera más honesta posible las siguientes preguntas. Toda sugerencia adicional que nos aporte se la agradeceremos e intentaremos realizar los mejoramientos pertinentes en las próximas actividades. Por favor, evalúe en la escala 1-5.

1. **UTILIDAD DE LOS CONTENIDOS DE LA CAPACITACIÓN**. Importancia y utilidad que han tenido para usted los temas tratados en la capacitación (1: Inútiles, 2: Poco útiles, 3: Moderadamente útiles, 4: Útiles, 5: Muy útiles):

1	2	3	4	5

2. **METODOLOGIA UTILIZADA EN EL CURSO.** Respecto a los métodos y estrategias utilizadas por el facilitador para impartir los contenidos fue (1: Pésimas, 2: Malas, 3: Aceptables, 4: Buenas, 5: Excelentes):

1	2	3	4	5

3. **GRADO DE MOTIVACIÓN DEL FACILITADOR**. El nivel de participación y de motivación ofrecido por el facilitador fue (1: Muy bajo, 2: Bajo, 3: Regular, 4: Alto, 5: Muy alto):

1	2	3	4	5

4. **CLARIDAD DE LA EXPOSICIÓN**. Respecto al lenguaje utilizado y el orden dado al curso, usted considera que fueron en general (1: Pobres, 2: Confusos, 3: Mediocres, 4: Buenos, 5: Excelentes):

1	2	3	4	5

5. **NIVEL DE ASIMILACION Y COMPROMISO PERSONAL CON LOS TEMAS TRATADOS**. Evalúese a usted mismo en el grado de motivación e interés personal para atender y seguir la capacitación y sus actividades (1: No estuve atento, no captó mi interés, 2: Estaba interesado, pero me distraje fácilmente, 3: Solo me concentré por momentos, 4: Estuve atento todo el tiempo, pero no me animé a participar, 5: Estuve atento todo el tiempo, participé activamente).

1	2	3	4	5

6. **CALIDAD DEL MATERIAL ENTREGADO.** El material que le fue entregado como apoyo a la capacitación fue (1: De muy pobre contenido, 2: Malo, no se entendía nada, 3: Regular, pudo ser mejor; 4: Bueno, ayudó mucho; 5: Excelente, no pudo ser mejor):

1	2	3	4	5

7. **CALIDAD DE LAS AYUDAS AUDIOVISUALES.** Las ayudas audiovisuales (diapositivas, carteleras, videos, etc.) utilizadas por el facilitador fueron (1: Pésimas, 2: Malas, 3: Regulares, 4: Buenas, 5: Excelentes):

1	2	3	4	5

8. **INFRAESTRUCTURA Y COMODIDAD DEL LUGAR DE CAPACITACIÓN.** El sitio elegido para adelantar la capacitación fue (1: Pésimo, 2: Malo, 3: Regular, 4: Bueno, 5: Excelente):

1	2	3	4	5

9. **CUMPLIMIENTO DEL HORARIO Y DEL PROGRAMA.**

1	2	3	4	5

10. **SUGERENCIAS Y COMENTARIOS PARA EL MEJORAMIENTO DE LAS PRÓXIMAS ACTIVIDADES DE CAPACITACIÓN**:

FIRMA ASISTENTE Martha Janeth V

FIRMA FACILITADOR

COOSALUD En Pos de tu bienestar	EVALUACION DE CAPACITACIONES, INDUCCION Y REINDUCCION	GTH-F-22 Act. 09 2020.nov.06

MÓDULO:	CAPACITACION USUARIOS
ÁREA RESPONSABLE:	EXPERIENCIA DEL USUARIO
TEMA:	Cuotas moderadoras – Programas de riesgo – Derechos – Red de prestadores – Canales de Comunicación Coosalud.
NOMBRE:	Gloria Cecilia López
CARGO:	USUARIO
SUCURSAL / AGENCIA:	PAEZ
FACILITADOR:	IGNIRIDA ALFONSO LOPEZ
FECHA:	24/02/2023
CALIFICACIÓN:	

Para verificar los conocimientos adquiridos en la capacitación, conteste cada una de las siguientes preguntas formuladas por el facilitador.

PREGUNTAS	RESPUESTAS
1. ¿Se cobran cuotas moderadoras en el Régimen Subsidiado?	SI NO X
2. ¿Señale con una X cuáles son un programa de riesgo en Coosalud EPS? **Selección de múltiple respuesta**	X Crecimiento y Desarrollo en primera infancia X Salud Bucal para todas las mujeres X Cuidate Mujer X Medicina General no
3. ¿Señale con una X cuáles son canales de comunicación en coosalud? **Selección de múltiple respuesta**	X #922 X Linea Fija X Correo defensorusuario@coosalud.com

Evalúe la satisfacción de la capacitación, conteste de la manera más honesta posible las siguientes preguntas. Toda sugerencia adicional que nos aporte se la agradeceremos e intentaremos realizar los mejoramientos pertinentes en las próximas actividades. Por favor, evalúe en la escala 1-5.

1. **UTILIDAD DE LOS CONTENIDOS DE LA CAPACITACIÓN.** Importancia y utilidad que han tenido para usted los temas tratados en la capacitación (1: Inútiles, 2: Poco útiles, 3: Moderadamente útiles, 4: Útiles, 5: Muy útiles):

1	2	3	X 4	5

2. **METODOLOGIA UTILIZADA EN EL CURSO.** Respecto a los métodos y estrategias utilizadas por el facilitador para impartir los contenidos fue (1: Pésimas, 2: Malas, 3: Aceptables, 4: Buenas, 5: Excelentes):

1	2	3	4	5

3. **GRADO DE MOTIVACIÓN DEL FACILITADOR**. El nivel de participación y de motivación ofrecido por el facilitador fue (1: Muy bajo, 2: Bajo, 3: Regular, 4: Alto, 5: Muy alto):

1	2	3	4	5

4. **CLARIDAD DE LA EXPOSICIÓN**. Respecto al lenguaje utilizado y el orden dado al curso, usted considera que fueron en general (1: Pobres, 2: Confusos, 3: Mediocres, 4: Buenos, 5: Excelentes):

1	2	3	4	5

5. **NIVEL DE ASIMILACION Y COMPROMISO PERSONAL CON LOS TEMAS TRATADOS**. Evalúese a usted mismo en el grado de motivación e interés personal para atender y seguir la capacitación y sus actividades (1: No estuve atento, no captó mi interés, 2: Estaba interesado, pero me distraje fácilmente, 3: Solo me concentré por momentos, 4: Estuve atento todo el tiempo, pero no me animé a participar, 5: Estuve atento todo el tiempo, participé activamente).

1	2	3	4	5

6. **CALIDAD DEL MATERIAL ENTREGADO.** El material que le fue entregado como apoyo a la capacitación fue (1: De muy pobre contenido, 2: Malo, no se entendía nada, 3: Regular, pudo ser mejor; 4: Bueno, ayudó mucho; 5: Excelente, no pudo ser mejor):

1	2	3	4	5

7. **CALIDAD DE LAS AYUDAS AUDIOVISUALES.** Las ayudas audiovisuales (diapositivas, carteleras, videos, etc.) utilizadas por el facilitador fueron (1: Pésimas, 2: Malas, 3: Regulares, 4: Buenas, 5: Excelentes):

1	2	3	4	5

8. **INFRAESTRUCTURA Y COMODIDAD DEL LUGAR DE CAPACITACIÓN.** El sitio elegido para adelantar la capacitación fue (1: Pésimo, 2: Malo, 3: Regular, 4: Bueno, 5: Excelente):

1	2	3	4	5

9. **CUMPLIMIENTO DEL HORARIO Y DEL PROGRAMA.**

1	2	3	4	5

10. **SUGERENCIAS Y COMENTARIOS PARA EL MEJORAMIENTO DE LAS PRÓXIMAS ACTIVIDADES DE CAPACITACIÓN**:

FIRMA ASISTENTE Gloria Lechuga

FIRMA FACILITADOR

COOSALUD En Pos de tu bienestar	EVALUACION DE CAPACITACIONES, INDUCCION Y REINDUCCION	GTH-F-22 Act. 09 2020.nov.06

MÓDULO:	CAPACITACION USUARIOS
ÁREA RESPONSABLE:	EXPERIENCIA DEL USUARIO
TEMA:	Cuotas moderadoras – Programas de riesgo – Derechos – Red de prestadores – Canales de Comunicación Coosalud.
NOMBRE:	Luz Marina Sandoval
CARGO:	USUARIO
SUCURSAL / AGENCIA:	PAEZ
FACILITADOR:	IGNIRIDA ALFONSO LOPEZ
FECHA:	24/02/2023
CALIFICACIÓN:	

Para verificar los conocimientos adquiridos en la capacitación, conteste cada una de las siguientes preguntas formuladas por el facilitador.

PREGUNTAS	RESPUESTAS
1. ¿Se cobran cuotas moderadoras en el Régimen Subsidiado?	SI NO X
2. ¿Señale con una X cuáles son un programa de riesgo en Coosalud EPS? **Selección de múltiple respuesta**	X Crecimiento y Desarrollo en primera infancia X Salud Bucal para todas las mujeres X Cuidate Mujer ☐ Medicina General
3. ¿Señale con una X cuáles son canales de comunicación en coosalud? **Selección de múltiple respuesta**	X #922 X Linea Fija X Correo defensorusuario@coosalud.com

Evalúe la satisfacción de la capacitación, conteste de la manera más honesta posible las siguientes preguntas. Toda sugerencia adicional que nos aporte se la agradeceremos e intentaremos realizar los mejoramientos pertinentes en las próximas actividades. Por favor, evalúe en la escala 1-5.

1. **UTILIDAD DE LOS CONTENIDOS DE LA CAPACITACIÓN**. Importancia y utilidad que han tenido para usted los temas tratados en la capacitación (1: Inútiles, 2: Poco útiles, 3: Moderadamente útiles, 4: Útiles, 5: Muy útiles):

1	2	3	X	5

2. **METODOLOGIA UTILIZADA EN EL CURSO.** Respecto a los métodos y estrategias utilizadas por el facilitador para impartir los contenidos fue (1: Pésimas, 2: Malas, 3: Aceptables, 4: Buenas, 5: Excelentes):

1	2	3	4	5

3. **GRADO DE MOTIVACIÓN DEL FACILITADOR**. El nivel de participación y de motivación ofrecido por el facilitador fue (1: Muy bajo, 2: Bajo, 3: Regular, 4: Alto, 5: Muy alto):

1	2	3	4	5

4. **CLARIDAD DE LA EXPOSICIÓN**. Respecto al lenguaje utilizado y el orden dado al curso, usted considera que fueron en general (1: Pobres, 2: Confusos, 3: Mediocres, 4: Buenos, 5: Excelentes):

1	2	3	4	5

5. **NIVEL DE ASIMILACION Y COMPROMISO PERSONAL CON LOS TEMAS TRATADOS**. Evalúese a usted mismo en el grado de motivación e interés personal para atender y seguir la capacitación y sus actividades (1: No estuve atento, no captó mi interés, 2: Estaba interesado, pero me distraje fácilmente, 3: Solo me concentré por momentos, 4: Estuve atento todo el tiempo, pero no me animé a participar, 5: Estuve atento todo el tiempo, participé activamente).

1	2	3	4	5

6. **CALIDAD DEL MATERIAL ENTREGADO.** El material que le fue entregado como apoyo a la capacitación fue (1: De muy pobre contenido, 2: Malo, no se entendía nada, 3: Regular, pudo ser mejor; 4: Bueno, ayudó mucho; 5: Excelente, no pudo ser mejor):

1	2	3	4	5

7. **CALIDAD DE LAS AYUDAS AUDIOVISUALES.** Las ayudas audiovisuales (diapositivas, carteleras, videos, etc.) utilizadas por el facilitador fueron (1: Pésimas, 2: Malas, 3: Regulares, 4: Buenas, 5: Excelentes):

1	2	3	4	5

8. **INFRAESTRUCTURA Y COMODIDAD DEL LUGAR DE CAPACITACIÓN.** El sitio elegido para adelantar la capacitación fue (1: Pésimo, 2: Malo, 3: Regular, 4: Bueno, 5: Excelente):

1	2	3	4	5

9. **CUMPLIMIENTO DEL HORARIO Y DEL PROGRAMA.**

1	2	3	4	5

10. **SUGERENCIAS Y COMENTARIOS PARA EL MEJORAMIENTO DE LAS PRÓXIMAS ACTIVIDADES DE CAPACITACIÓN**:

FIRMA ASISTENTE Luz Marina Sandoval

FIRMA FACILITADOR

COOSALUD En Pos de tu bienestar	EVALUACION DE CAPACITACIONES, INDUCCION Y REINDUCCION	GTH-F-22 Act. 09 2020.nov.06

MÓDULO:	CAPACITACION USUARIOS
ÁREA RESPONSABLE:	EXPERIENCIA DEL USUARIO
TEMA:	Cuotas moderadoras – Programas de riesgo – Derechos – Red de prestadores – Canales de Comunicación Coosalud.
NOMBRE:	Lady Amaya.
CARGO:	USUARIO
SUCURSAL / AGENCIA:	PAEZ
FACILITADOR:	IGNIRIDA ALFONSO LOPEZ
FECHA:	24/02/2023
CALIFICACIÓN:	

Para verificar los conocimientos adquiridos en la capacitación, conteste cada una de las siguientes preguntas formuladas por el facilitador.

PREGUNTAS	RESPUESTAS
1. ¿Se cobran cuotas moderadoras en el Régimen Subsidiado?	SI ~~NO~~
2. ¿Señale con una X cuáles son un programa de riesgo en Coosalud EPS? **Selección de múltiple respuesta**	☒ Crecimiento y Desarrollo en primera infancia ☒ Salud Bucal para todas las mujeres ☒ Cuidate Mujer ☐ Medicina General
3. ¿Señale con una X cuáles son canales de comunicación en coosalud? **Selección de múltiple respuesta**	☒ #922 ☒ Linea Fija ☒ Correo defensorusuario@coosalud.com

Evalúe la satisfacción de la capacitación, conteste de la manera más honesta posible las siguientes preguntas. Toda sugerencia adicional que nos aporte se la agradeceremos e intentaremos realizar los mejoramientos pertinentes en las próximas actividades. Por favor, evalúe en la escala 1-5.

1. **UTILIDAD DE LOS CONTENIDOS DE LA CAPACITACIÓN.** Importancia y utilidad que han tenido para usted los temas tratados en la capacitación (1: Inútiles, 2: Poco útiles, 3: Moderadamente útiles, 4: Útiles, 5: Muy útiles):

1	2	3	(4)	5

2. **METODOLOGIA UTILIZADA EN EL CURSO.** Respecto a los métodos y estrategias utilizadas por el facilitador para impartir los contenidos fue (1: Pésimas, 2: Malas, 3: Aceptables, 4: Buenas, 5: Excelentes):

1	2	3	4	5

3. **GRADO DE MOTIVACIÓN DEL FACILITADOR**. El nivel de participación y de motivación ofrecido por el facilitador fue (1: Muy bajo, 2: Bajo, 3: Regular, 4: Alto, 5: Muy alto):

1	2	3	4	5

4. **CLARIDAD DE LA EXPOSICIÓN**. Respecto al lenguaje utilizado y el orden dado al curso, usted considera que fueron en general (1: Pobres, 2: Confusos, 3: Mediocres, 4: Buenos, 5: Excelentes):

1	2	3	4	5

5. **NIVEL DE ASIMILACION Y COMPROMISO PERSONAL CON LOS TEMAS TRATADOS**. Evalúese a usted mismo en el grado de motivación e interés personal para atender y seguir la capacitación y sus actividades (1: No estuve atento, no captó mi interés, 2: Estaba interesado, pero me distraje fácilmente, 3: Solo me concentré por momentos, 4: Estuve atento todo el tiempo, pero no me animé a participar, 5: Estuve atento todo el tiempo, participé activamente).

1	2	3	4	5

6. **CALIDAD DEL MATERIAL ENTREGADO.** El material que le fue entregado como apoyo a la capacitación fue (1: De muy pobre contenido, 2: Malo, no se entendía nada, 3: Regular, pudo ser mejor; 4: Bueno, ayudó mucho; 5: Excelente, no pudo ser mejor):

1	2	3	4	5

7. **CALIDAD DE LAS AYUDAS AUDIOVISUALES.** Las ayudas audiovisuales (diapositivas, carteleras, videos, etc.) utilizadas por el facilitador fueron (1: Pésimas, 2: Malas, 3: Regulares, 4: Buenas, 5: Excelentes):

1	2	3	4	5

8. **INFRAESTRUCTURA Y COMODIDAD DEL LUGAR DE CAPACITACIÓN.** El sitio elegido para adelantar la capacitación fue (1: Pésimo, 2: Malo, 3: Regular, 4: Bueno, 5: Excelente):

1	2	3	4	5

9. **CUMPLIMIENTO DEL HORARIO Y DEL PROGRAMA.**

1	2	3	4	5

10. **SUGERENCIAS Y COMENTARIOS PARA EL MEJORAMIENTO DE LAS PRÓXIMAS ACTIVIDADES DE CAPACITACIÓN**:

FIRMA ASISTENTE _____

FIRMA FACILITADOR _____

COOSALUD En Pos de tu bienestar	EVALUACION DE CAPACITACIONES, INDUCCION Y REINDUCCION	GTH-F-22 Act. 09 2020.nov.06

MÓDULO:	CAPACITACION USUARIOS
ÁREA RESPONSABLE:	EXPERIENCIA DEL USUARIO
TEMA:	Cuotas moderadoras – Programas de riesgo – Derechos – Red de prestadores – Canales de Comunicación Coosalud.
NOMBRE:	Hernan Perilla Vargas
CARGO:	USUARIO
SUCURSAL / AGENCIA:	PAEZ
FACILITADOR:	IGNIRIDA ALFONSO LOPEZ
FECHA:	24/02/2023
CALIFICACIÓN:	

Para verificar los conocimientos adquiridos en la capacitación, conteste cada una de las siguientes preguntas formuladas por el facilitador.

PREGUNTAS	RESPUESTAS
1. ¿Se cobran cuotas moderadoras en el Régimen Subsidiado?	SI ~~NO~~
2. ¿Señale con una X cuáles son un programa de riesgo en Coosalud EPS? **Selección de múltiple respuesta**	[X] Crecimiento y Desarrollo en primera infancia [X] Salud Bucal para todas las mujeres [X] Cuidate Mujer [ ] Medicina General
3. ¿Señale con una X cuáles son canales de comunicación en coosalud? **Selección de múltiple respuesta**	[X] #922 [X] Linea Fija [X] Correo defensorusuario@coosalud.com

Evalúe la satisfacción de la capacitación, conteste de la manera más honesta posible las siguientes preguntas. Toda sugerencia adicional que nos aporte se la agradeceremos e intentaremos realizar los mejoramientos pertinentes en las próximas actividades. Por favor, evalúe en la escala 1-5.

1. **UTILIDAD DE LOS CONTENIDOS DE LA CAPACITACIÓN.** Importancia y utilidad que han tenido para usted los temas tratados en la capacitación (1: Inútiles, 2: Poco útiles, 3: Moderadamente útiles, 4: Útiles, 5: Muy útiles):

1	2	3	X	5

2. **METODOLOGIA UTILIZADA EN EL CURSO.** Respecto a los métodos y estrategias utilizadas por el facilitador para impartir los contenidos fue (1: Pésimas, 2: Malas, 3: Aceptables, 4: Buenas, 5: Excelentes):

COOSALUD En Pos de tu bienestar	**EVALUACION DE CAPACITACIONES, INDUCCION Y REINDUCCION**	GTH-F-22 Act. 09 2020.nov.06

1	2	3	4 (X)	5

3. **GRADO DE MOTIVACIÓN DEL FACILITADOR.** El nivel de participación y de motivación ofrecido por el facilitador fue (1: Muy bajo, 2: Bajo, 3: Regular, 4: Alto, 5: Muy alto):

1	2	3	4 (X)	5

4. **CLARIDAD DE LA EXPOSICIÓN.** Respecto al lenguaje utilizado y el orden dado al curso, usted considera que fueron en general (1: Pobres, 2: Confusos, 3: Mediocres, 4: Buenos, 5: Excelentes):

1	2	3	4 (X)	5

5. **NIVEL DE ASIMILACION Y COMPROMISO PERSONAL CON LOS TEMAS TRATADOS.** Evalúese a usted mismo en el grado de motivación e interés personal para atender y seguir la capacitación y sus actividades (1: No estuve atento, no captó mi interés, 2: Estaba interesado, pero me distraje fácilmente, 3: Solo me concentré por momentos, 4: Estuve atento todo el tiempo, pero no me animé a participar, 5: Estuve atento todo el tiempo, participé activamente).

1	2	3	4 (X)	5

6. **CALIDAD DEL MATERIAL ENTREGADO.** El material que le fue entregado como apoyo a la capacitación fue (1: De muy pobre contenido, 2: Malo, no se entendía nada, 3: Regular, pudo ser mejor; 4: Bueno, ayudó mucho; 5: Excelente, no pudo ser mejor):

1	2	3	4 (X)	5

7. **CALIDAD DE LAS AYUDAS AUDIOVISUALES.** Las ayudas audiovisuales (diapositivas, carteleras, videos, etc.) utilizadas por el facilitador fueron (1: Pésimas, 2: Malas, 3: Regulares, 4: Buenas, 5: Excelentes):

1	2	3	4 (X)	5

8. **INFRAESTRUCTURA Y COMODIDAD DEL LUGAR DE CAPACITACIÓN.** El sitio elegido para adelantar la capacitación fue (1: Pésimo, 2: Malo, 3: Regular, 4: Bueno, 5: Excelente):

1	2	3	4 (X)	5

9. **CUMPLIMIENTO DEL HORARIO Y DEL PROGRAMA.**

1	2	3	4 (X)	5

10. **SUGERENCIAS Y COMENTARIOS PARA EL MEJORAMIENTO DE LAS PRÓXIMAS ACTIVIDADES DE CAPACITACIÓN:**

____

____

____

FIRMA ASISTENTE Hernan Berillo [illegible]

FIRMA FACILITADOR [signature]