ACTA DE REUNIÓN DE LA ASOCIACIÓN DE USUARIOS, ASODEUS DE COOSALUD EPS

MUNICIPIO DE VALLEDUPAR

FECHA	**:**	28/07/2023
LUGAR	**:**	Oficina de COOSALUD EPS-S
HORA	**:**	2:30 P.M.
ASISTENTES	**:**	(Se anexa firma de los asistentes).
OBJETIVO	**:**	Reunión ordinaria de la Asociación de Usuarios.

Agenda programada para el día:

1. Bienvenida
2. Exposición de los temas preparados para el día:
   A. Salud mental , vida buena en familia.
   B. Valores Coosalud
   C. Derechos de los pacientes: Autodeterminación, consentimiento y libre escogencia (II)
   D. Red
   E. Canales de Comunicación
3. Evaluación de la sesión
4. Apertura del Buzón de sugerencias
5. Programación de la próxima reunión

DESARROLLO DE LA REUNIÓN

1. L asistente de atención al usuario (Sairis Rojas), colaborador de COOSALUD EPS**,** da la bienvenida a los participantes, agradece por la asistencia a la reunión y da a conocer el objetivo de esta. Además, destaca el compromiso para con la institución al pertenecer a la Asociación de Usuarios de COOSALUD EPS en el municipio.,

2. Se exponen los temas preparados para el día a cargo de Katerine Cabrera Donado colaborador de Coosalud EPS.

2.1. TEMAS DEL MES.

Salud mental , vida buena en familia

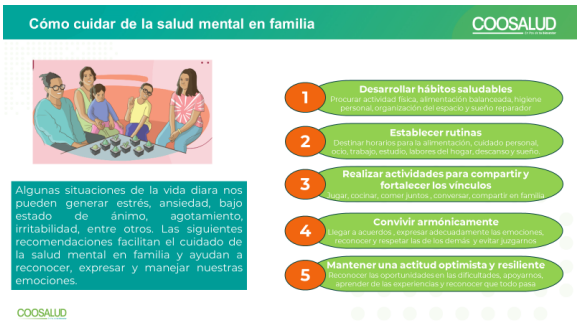

Valores Coosalud

Derechos de los pacientes: Autodeterminación (II)

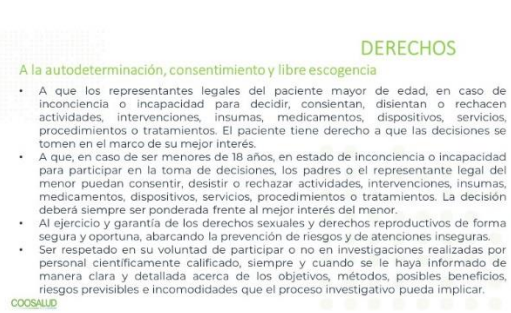

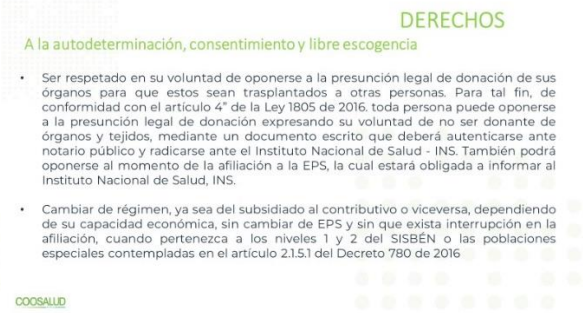

Se les presenta la Red de prestadores que tenemos en la regional y posteriormente los Canales de comunicación

3. Se procede a evaluar la sesión. Se anexan copias.

4. Se abre el buzón de sugerencias y se elabora el acta

5. Se plantea como fecha tentativa para la próxima reunión, el día 25 del mes de agosto del año 2023 a las 2:00PM en la oficina de COOSALUD EPS.

Para constancia firman 28 de julio de 2023,

NOMBRE	NÚMERO DE IDENTIFICACIÓN	CARGO	FIRMA
Blanca acuña	39088902	vocal	Blanca acuña
Ana Baraudica	44742612	vocal	Ana Baraudica
Roso Perez		vocal	Roso Perez
nilna viña	49760942	secretaria	nilna Roso viña