

ACTA DE CAPACITACION CONTINUA
COOSALUD EPS-S
MUNICIPIO DE PUERTO LIBERTADOR

FECHA : Julio 28 de 2023
LUGAR : Oficina de COOSALUD EPS-S
HORA : 05 :00 PM
ASISTENTES : 14 (Se anexa firma de los asistentes).
OBJETIVO : Reunión educativa.

Agenda programada para el día:

1. Saludo
2. Exposición del tema preparado
3. Evaluación de la capacitación.

DESARROLLO DE LA SESIÓN DE CAPACITACIÓN

1. Maolys Lora Jimenez da la bienvenida a los asistentes, les agradece la asistencia a la reunión y da a conocer el objetivo de la capacitación.

régimen Contributivo

El régimen contributivo es un conjunto de normas que rigen la vinculación de los individuos y las familias al Sistema General de Seguridad Social en Salud, cuando tal vinculación se hace a través del pago de una cotización, individual y familiar, o un aporte económico previo financiado directamente por el afiliado.

¿Qué es el régimen contributivo y quiénes pertenecen a él?

Al régimen contributivo, se deben afiliar las personas que tienen una vinculación laboral, es decir, con capacidad de pago como los trabajadores formales e independientes, los pensionados y sus familias.

¿Cómo se maneja el régimen contributivo?

| | | | |
|---------------------------------------|--------------------------------|----------------------|-------------|
| Elabora: | Revisa: | Aprueba: | Pág. 1 de 5 |
| Directora Endomarketing y Experiencia | Director de Procesos y Calidad | Presidente Ejecutivo | |

¿Cómo se realiza la afiliación al Régimen Contributivo? es del empleador; el empleado escoge la EPS de su elección y se lo comunica a su empleador junto con los datos de su familia.

¿Qué beneficios tiene un régimen contributivo?

Por esta contribución tienes derecho de afiliar a tu familia, recibir un subsidio en caso de incapacidad por enfermedad, un subsidio en caso de licencia de maternidad y recibir una amplia gama de servicios como: protección integral para la salud en caso de enfermedad general o maternidad.

¿Cuánto cuesta el pago de EPS independiente?

El trabajador independiente debe pagar mensualmente la totalidad de la cotización, la cual corresponde al 12.5 % del ingreso base de cotización al Sistema General de Seguridad Social en Salud y al 16 % en materia pensional.

Te ofrecemos un

Modelo de atención integral

MENOS TRÁMITES

MENOS BARRERAS

MENOS DEMORA EN AUTORIZACIONES

Cómo afiliarse a Coosalud? Régimen Contributivo - Coosalud

Visitar

| | | | |
|----------------------------------------------------------|--------------------------------------------------|-----------------------------------------|-------------|
| Elabora: Directora Endomarketing y Experiencia | Revisa: Director de Procesos y Calidad | Aprueba: Presidente Ejecutivo | Pág. 2 de 5 |
|----------------------------------------------------------|--------------------------------------------------|-----------------------------------------|-------------|

00 Coosalud



COOSALUD
En Pos de tu bienestar

Coosalud
Regístrate hoy

Regístrate en línea

Regístrate en el store

¿Qué es Coosalud?

¿Cómo funciona Coosalud?

¿En dónde usar Coosalud? Regístrate



© 2020 Coosalud

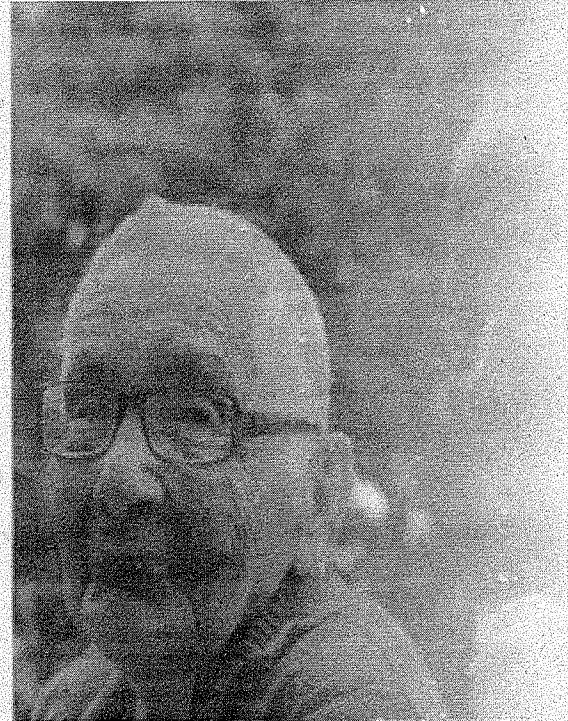

1.280 x 720

Cómo afiliarse a Coosalud? Régimen Contributivo - Coosalud

Visitar

Las imágenes pueden estar protegidas por derechos de autor. Más información

| | | | |
|---------------------------------------|--------------------------------|----------------------|-------------|
| Elabora: | Revisa: | Aprueba: | Pág. 3 de 5 |
| Directora Endomarketing y Experiencia | Director de Procesos y Calidad | Presidente Ejecutivo | |



Coosalud Eps

24 de enero de 2020 · 🌐

Si eres afiliado a Coosalud y necesitas cambiarte del régimen subsidiado al contributivo, debes diligenciar este formulario https://www.coosalud.com/.../Formulario_de_Afiliacion_y... y presentarlo en la oficina Coosalud disponible en tu municipio.

#PásateACoosalud ❤️❤️



3.1. EXPLICACIÓN DE LOS TEMAS DEL MES

2. Se procede a evaluar la sesión. Se anexan copias.
3. Se abre el buzón de sugerencias y se elabora el acta.
4. Se plantea como fecha tentativa para la próxima reunión, el día 30 del mes JULIO del año 2023 a las 4:00 pm en la oficina de COOSALUD EPS.

Para constancia firman,

| | | | |
|---------------------------------------|--------------------------------|----------------------|-------------|
| Elabora: | Revisa: | Aprueba: | Pág. 4 de 5 |
| Directora Endomarketing y Experiencia | Director de Procesos y Calidad | Presidente Ejecutivo | |

CAPACITACION
 INDUCCION
 ENTRENAMIENTO
 SOCIALIZACIÓN DE DOCUMENTOS
 ACTIVIDAD

FECHA: 28 Julio 2023 LUGAR: POGON CONTRIBUTO

TEMAS INCLUIDOS: REGIMEN CONTRIBUTIVO

CAPACITADOR(ES): GILBERTO PEREZ

TIPO DE CAPACITADOR: INTERNO EXTERNO

HORA DE INICIO: 8:00 PM HORA FINAL: 5:00 PM

| ASISTENTE | CARGO | SUCURSAL | FIRMA |
|--------------------------|----------|----------|--------------------|
| Dora Francisco Contreras | Afiliado | Cordebu | Jose Contreras |
| Maria Contreras Eli | Afiliado | Cordebu | Maria Contreras |
| Luis Flores | Afiliado | Cordebu | Luis Flores |
| Maria Martinez R | Afiliado | Cordebu | Maria Martinez |
| Doracel Flores | Afiliado | Cordebu | Doracel Flores |
| Elio Mercedes Sabido | Afiliado | Cordebu | Amalia Tamara |
| Mariela Jaramillo | Afiliado | Cordebu | Ely S |
| Joaquin Barona | Afiliado | Cordebu | Marta Ja |
| Wendy Muro | Afiliado | Cordebu | Wendy |
| Ana Octavio Puster | Afiliado | Cordebu | Nevis Moreno |
| Rubén Turpin | Afiliado | Cordebu | Roberto |
| Rafael Bustamante | Afiliado | Cordebu | Rafael Bustamante |
| Francisco Manchoso | Afiliado | Cordebu | Francisco Manchoso |
| Julia MacLean | Afiliado | Cordebu | Julia MacLean |

FIRMA DEL CAPACITADOR

Con la firma del presente documento manifiesto de manera libre, previa y debidamente informada que autorizo a COOSALUD para efectuar tratamiento sobre los datos personales aquí recolectados, con la finalidad de llevar un control de asistencia a eventos de capacitación. Declaro que he sido informado de los derechos de consulta, rectificación y eliminación de los datos personales conforme a los lineamientos de la política de tratamiento de información Personal de la entidad, dispuesta para su consulta en el sitio web: www.coosalud.com, y de conformidad con esta, mis datos personales podrán ser suprimidos cuando no exista deber legal o contractual de conservarlos.