

**ACTA DE REUNIÓN DE LA ASOCIACIÓN DE USUARIOS, ASODEUS DE  
COOSALUD EPS  
DEPARTAMENTO DE SANTANDER  
MUNICIPIO DE COROMORO**

**FECHA** : 30 de MARZO  
**LUGAR** : Coromoro  
**HORA** : 04:00 PM  
**PARTICIPANTES** : 5 personas (Se anexa firma de los asistentes).  
**OBJETIVO** : Reunión ordinaria de la Asociación de Usuarios.

Agenda programada para el día:

1. Bienvenida
2. Exposición de los temas preparados para el día:
  - A. Capacitación: (describa el nombre y objetivo de la capacitación)  
**Orientar a nuestros asociados para una salud sana y tenga el conocimiento y pueda enseñar a los de su comunidad.**
  - B. Actualización Normativa: **"ENFERMEDADES CRÓNICAS CONOCIDAS COMO ENFERMEDADES NO TRANSMISIBLES (ENT)"**
3. Información general: **"ENFERMEDADES CRÓNICAS CONOCIDAS COMO ENFERMEDADES NO TRANSMISIBLES (ENT)"**Evaluación de la sesión
4. Apertura del Buzón de sugerencias
5. Programación de la próxima reunión

#### **DESARROLLO DE LA REUNIÓN**

1. EUNICE MORALES CUARTAS colaborador de COOSALUD EPS, da la bienvenida a los participantes, agradece por la asistencia a la reunión y da a conocer el objetivo de esta. Además, destaca el compromiso para con la institución al pertenecer a la Asociación de Usuarios de COOSALUD EPS en el municipio de COROMORO.
2. Se exponen los temas preparados para el día a cargo de EUNICE MORALES CUARTAS, colaborador de Coosalud EPS.
- C. TEMAS DEL MES. **"ENFERMEDADES CRÓNICAS CONOCIDAS COMO ENFERMEDADES NO TRANSMISIBLES (ENT)"**
  - 3.1. EXPLICACIÓN DE LOS TEMAS DEL MES

## ENFERMEDADES CRÓNICAS CONOCIDAS COMO ENFERMEDADES NO TRANSMISIBLES (ENT)

Son afecciones de larga duración con una progresión generalmente lenta

### 1. LAS ENFERMEDADES CARDIOVASCULARES

La enfermedad cardiovascular se refiere a las enfermedades del corazón y a las enfermedades del sistema de vasos sanguíneos (arterias, capilares, venas) de todo el organismo, tales como el cerebro, las piernas y los pulmones.

**"Cardio" se refiere al corazón y "vascular" al sistema de vasos sanguíneos.**

#### FACTORES DE RIESGO

Falta de ejercicio.  
Tabaquismo.  
Obesidad.  
Mala alimentación.  
Colesterol alto.  
Tensión arterial alta.  
Diabetes (de tipo 2).  
Estrés.  
Enfermedad Renal Crónica  
Los factores que no se pueden cambiar son los antecedentes familiares, el sexo (masculino) y la edad avanzada

#### SIGNOS DE ALERTA

Dolor de pecho.  
Falta de aire.  
Fatiga desproporcionada.  
Desmayos.  
Sensación de taquicardia.  
Dolores o calambres en las piernas con la actividad física.  
Debilidad o entumecimiento de las piernas.  
Úlceras en los pies o en las piernas que no cicatrizan.  
Cambio del color de la piel.



### 2. DIABETES

La diabetes es una enfermedad en la que los niveles de azúcar en la sangre se encuentran elevados. El azúcar viene de la digestión de los alimentos y por medio de la hormona insulina ingresa a las células para posteriormente transformarse en energía la cual es utilizada para las actividades diarias.



DIABETES TIPO 1	DIABETES TIPO 2
El azúcar obtenido a través de los alimentos no puede ser utilizado de la manera usual por el cuerpo humano	Se presenta más frecuentemente en la edad adulta y se debe a que el organismo no produce suficiente

debido a la destrucción de las células productoras de insulina. Esto lleva a niveles altos de azúcar o glucosa en la sangre, o hiperglicemia.

insulina o a que las células la ignoren. Los síntomas son parecidos a los de la diabetes de tipo 1, pero a menudo menos intensos. Hasta hace poco, este tipo de diabetes sólo se observaba en adultos, pero en la actualidad también se está manifestando en niños

### 3. LOS DIFERENTES TIPOS DE CÁNCER

El cáncer es una enfermedad caracterizada **por la proliferación anormal y desordenada de células que conduce al crecimiento descontrolado de un tumor maligno** en un determinado tejido u órgano.

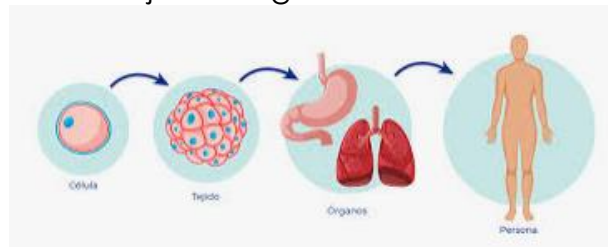

El cáncer es considerado un problema importante de salud pública en Colombia.

El número de enfermos y personas muertas por esta causa ha ido aumentando en los últimos años.

En Colombia, se tienen definidas pruebas específicas para la detección temprana de los siguientes tipos de cáncer.

Tipo de cáncer	Prueba específica
Cáncer de mama	<ul style="list-style-type: none"> <li>Examen clínico de la mama cada año a partir de los 40 años de edad</li> <li>Mamografía cada dos años a toda mujer entre 50 y 69 años de edad</li> </ul>
Cáncer de cuello uterino	<ul style="list-style-type: none"> <li>Citología de cuello uterino a partir de los 21 años hasta los 30 años (Esquema 1-1-3). También se recomienda para mujeres que hayan iniciado vida sexual activa antes de los 21 años según recomendación médica.</li> <li>A partir de los 30 años y hasta los 65 años, la citología se debe combinarse con las pruebas de detección del Virus de Papiloma Humano ADN/VPH.</li> <li>Técnicas de inspección visual del cuello uterino, para mujeres entre 25 a 50 años de edad, residentes en regiones con difícil acceso a los servicios de salud.</li> <li>Estrategia "Ver y Tratar": Incluye la realización de técnicas de inspección visual y tratamiento inmediato Ej.: Crioterapia.</li> </ul>
Cáncer de próstata	<ul style="list-style-type: none"> <li>Prueba de antígeno prostático (PSA) combinada con tacto rectal, a partir de 50 años.</li> </ul>
Cáncer de colon y recto	<ul style="list-style-type: none"> <li>Prueba de sangre oculta en heces cada 5 años y colonoscopia cada 10 años (en población con riesgo de cáncer), a partir de los 50 años.</li> </ul>

#### 4. ENFERMEDADES RESPIRATORIAS CRÓNICAS



##### Enfermedad pulmonar obstructiva crónica

La Enfermedad Pulmonar Obstructiva Crónica o EPOC, hace referencia al grupo de enfermedades que causan obstrucción de la circulación del aire y generan problemas relacionados con la respiración. Entre estas enfermedades se encuentran el enfisema, la bronquitis crónica y, en algunos casos, el asma.

#### ¿Cuáles son los factores de riesgo para desarrollarla?

**Contaminación ambiental y exposición laboral:** la exposición a gases, vapores o polvos orgánicos o inorgánicos derivados de procesos industriales, combustión de motores o calefacciones, entre otros.

**Antecedentes de tuberculosis:**

**Enfermedades respiratorias inferiores en la infancia**

**Factores genéticos**

**Fumar**

**Prevención**

- No fumar
- Evitar la exposición al humo de tabaco producido por otras personas que fuman
- Evitar la exposición a contaminantes en el ambiente de trabajo y en la vivienda
- Crear ambientes más saludables promoviendo estilos de vida saludables



*¡Gracias!*

3. Se procede a evaluar la sesión. Se anexan copias.
4. Se abre el buzón de sugerencias y se elabora el acta.
5. Se plantea como fecha tentativa para la próxima reunión, el día **30** del mes **MARZO** del año **2023** a las **04:00 pm** en la oficina de COOSALUD EPS.

Para constancia firman,

NOMBRE	NÚMERO DE IDENTIFICACIÓN	CARGO	FIRMA
Catalina Alvarez Perez	39096574	secretaria	Catalina Alvarez Perez
Wilson Ciceres D.	5574866	Presidente	Wilson Ciceres D.
Elefelina Dora Sosa	28083080	Archivero Fiscal	Elefelina Dora Sosa
Inyeli Suarez Roca	20759698	Revisor fiscal	Inyeli Suarez Roca
Hermano Cuodl	5619809	Vicepresidente	Hermano Cuodl